BUPATI GIANYAR
PROVINSI BALI

PERATURAN BUPATI
KABUPATEN GIANYAR
NOMOR 1 TAHUN 2024

TENTANG

RENCANA DETAIL TATA RUANG KECAMATAN TEGALLALANG TAHUN 2024-2044

PEMERINTAH KABUPATEN GIANYAR
TAHUN 2024

SALINAN

BUPATI GIANYAR

PROVINSI BALI

PERATURAN BUPATI GIANYAR

NOMOR 1 TAHUN 2024

TENTANG

RENCANA DETAIL TATA RUANG KECAMATAN TEGALLALANG TAHUN 2024–2044

DENGAN RAHMAT TUHAN YANG MAHA ESA

BUPATI GIANYAR,

Menimbang:

a. bahwa untuk menunjang kelancaran pelaksanaan kesesuaian kegiatan pemanfaatan ruang yang terintegrasi harmonis berdasarkan falsafat *Tri Hita Karana* dan *Sat Kerthi Loka* Bali di daerah, diperlukan adanya rencana detail tata ruang;

b. bahwa untuk kelancaran pembangunan di kawasan Kecamatan Tegallalang dengan memanfaatkan ruang secara berdaya guna, berhasil guna, serasi, selaras, seimbang, dan berkelanjutan dalam rangka meningkatkan kesejahteraan masyarakat;

c. bahwa berdasarkan ketentuan Pasal 13 ayat (5) Peraturan Daerah Kabupaten Gianyar Nomor 2 Tahun 2023 tentang Rencana Tata Ruang Wilayah Kabupaten Gianyar Tahun 2023-2043, mengatur ketentuan lebih lanjut mengenai pusat pelayanan kawasan diatur dengan rencana detail tata ruang yang ditetapkan dengan Peraturan Bupati sesuai ketentuan Peraturan Perundang-undangan;

d. bahwa berdasarkan pertimbangan sebagaimana dimaksud dalam huruf a, huruf b, dan huruf c, perlu menetapkan Peraturan Bupati tentang Rencana Detail Tata Ruang Kecamatan Tegallalang Tahun 2024-2044.

Mengingat :

1. Pasal 18 ayat (6) Undang-Undang Dasar Negara Republik Indonesia Tahun 1945;

2. Undang-Undang Nomor 69 Tahun 1958 tentang Pembentukan Daerah-daerah Tingkat II Dalam Wilayah Daerah-daerah Tingkat I Bali, Nusa Tenggara Barat dan Nusa Tenggara Timur (Lembaran Negara Republik Indonesia Tahun 1958 Nomor 122, Tambahan Lembaran Negara Republik Indonesia Nomor 1655);

3. Undang-Undang Nomor 26 Tahun 2007 tentang Penataan Ruang (Lembaran Negara Republik Indonesia Tahun 2007 Nomor 68, Tambahan Lembaran Negara Republik Indonesia Nomor 4725) sebagaimana telah diubah beberapa kali, terakhir dengan Undang-Undang Nomor 6 Tahun 2023 tentang Penetapan Peraturan Pemerintah Pengganti Undang-Undang Nomor 2 Tahun 2022 tentang Cipta Kerja Menjadi Undang-Undang (Lembaran Negara Republik Indonesia Tahun 2023 Nomor 41, Tambahan Lembaran Negara Republik Indonesia Nomor 6856);
4. Undang-Undang Nomor 12 Tahun 2011 tentang Pembentukan Peraturan Perundangundangan (Lembaran Negara Republik Indonesia Tahun 2011 Nomor 82, Tambahan Lembaran Negara Republik Indonesia Nomor 5234) sebagaimana telah diubah beberapa kali, terakhir dengan Undang-Undang Nomor 13 Tahun 2022 tentang Perubahan Kedua Atas Undang-Undang Nomor 12 Tahun 2011 tentang Pembentukan Peraturan Perundangundangan (Lembaran Negara Republik Indonesia Tahun 2022 Nomor 143, Tambahan Lembaran Negara Republik Indonesia Nomor 6801);
5. Undang-Undang Nomor 23 Tahun 2014 tentang Pemerintahan Daerah (Lembaran Negara Republik Indonesia Tahun 2014 Nomor 244, Tambahan Lembaran Negara Republik Indonesia Nomor 5587) sebagaimana telah diubah beberapa kali, terakhir dengan Undang-Undang Nomor 6 Tahun 2023 tentang Penetapan Peraturan Pemerintah Pengganti Undang-Undang Nomor 2 Tahun 2022 tentang Cipta Kerja menjadi Undang-Undang (Lembaran Negara Republik Indonesia Tahun 2023 Nomor 41, Tambahan Lembaran Negara Republik Indonesia Nomor 6856);
6. Undang-Undang Nomor 15 Tahun 2023 tentang Provinsi Bali (Lembaran Negara Republik Indonesia Tahun 2023 Nomor 62, Tambahan Lembaran Negara Republik Indonesia Nomor 6871);
7. Peraturan Pemerintah Nomor 21 Tahun 2021 tentang Penyelenggaraan Penataan Ruang (Lembaran Negara Republik Indonesia Tahun 2021 Nomor 31, Tambahan Lembaran Negara Republik Indonesia Nomor 6633);
8. Peraturan Presiden Nomor 45 Tahun 2011 tentang Rencana Tata Ruang Kawasan Perkotaan Denpasar, Badung, Gianyar dan Tabanan sebagaimana telah diubah dengan Peraturan Presiden Nomor 51 Tahun 2014 tentang Perubahan Atas Peraturan Presiden Nomor 45 Tahun 2011 tentang Rencana Tata Ruang Kawasan Perkotaan Denpasar, Badung, Gianyar dan Tabanan (Lembaran Negara Republik Indonesia Tahun 2014 Nomor 121);
9. Peraturan Menteri Agraria dan Tata Ruang/Kepala Badan Pertanahan Nasional Nomor 14 Tahun 2021 tentang Pedoman Penyusunan Basis Data dan

Penyajian Peta Rencana Tata Ruang Wilayah Provinsi, Kabupaten, dan Kota, serta Peta Rencana Detail Tata Ruang Kabupaten/Kota (Berita Negara Republik Indonesia Tahun 2021 Nomor 326);

10. Peraturan Menteri Agraria dan Tata Ruang/Kepala Badan Pertanahan Nasional Nomor 15 Tahun 2021 tentang Koordinasi Penyelenggaraan Penataan Ruang (Berita Negara Republik Indonesia Tahun 2021 Nomor 327) sebagaimana telah diubah dengan Peraturan Menteri Agraria dan Tata Ruang/Kepala Badan Pertanahan Nasional Nomor 9 Tahun 2022 tentang Perubahan Atas Peraturan Menteri Agraria dan Tata Ruang/Kepala Badan Pertanahan Nasional Nomor 15 Tahun 2021 tentang Koordinasi Penyelenggaraan Penataan Ruang (Berita Negara Republik Indonesia Tahun 2022 Nomor 530);
11. Peraturan Menteri Dalam Negeri Nomor 80 Tahun 2015 tentang Pembentukan Produk Hukum Daerah (Berita Negara Republik Indonesia Tahun 2015 Nomor 2036) sebagaimana telah diubah dengan Peraturan Menteri Dalam Negeri Nomor 120 Tahun 2018 tentang Perubahan Atas Peraturan Menteri Dalam Negeri Nomor 80 Tahun 2015 tentang Pembentukan Produk Hukum Daerah (Berita Negara Republik Indonesia Tahun 2018 Nomor 157);
12. Peraturan Daerah Provinsi Bali Nomor 2 Tahun 2023 tentang Rencana Tata Ruang Wilayah Provinsi Bali Tahun 2023-2043 (Lembaran Daerah Provinsi Bali Tahun 2023 Nomor 2);
13. Peraturan Daerah Kabupaten Gianyar Nomor 2 Tahun 2023 tentang Rencana Tata Ruang Wilayah Kabupaten Gianyar Tahun 2023 – 2043 (Lembaran Daerah Kabupaten Gianyar Tahun 2023 Nomor 2);

MEMUTUSKAN :

Menetapkan : PERATURAN BUPATI TENTANG RENCANA DETAIL TATA RUANG KECAMATAN TEGALLALANG TAHUN 2024-2044.

BAB I
KETENTUAN UMUM

Pasal 1

Dalam Peraturan Bupati ini yang dimaksud dengan:

1. Daerah adalah Kabupaten Gianyar.
2. Pemerintah Daerah adalah Pemerintah Kabupaten Gianyar.
3. Bupati adalah Bupati Gianyar.
4. Dewan Perwakilan Rakyat Daerah yang selanjutnya disingkat DPRD adalah Dewan Perwakilan Rakyat Daerah Kabupaten Gianyar.

5. Forum Penataan Ruang adalah wadah di tingkat pusat dan Daerah yang bertugas untuk membantu Pemerintah Pusat dan Pemerintah Daerah dengan memberikan pertimbangan dalam penyelenggaraan penataan ruang.
6. *Bhisama* Kesucian Pura adalah norma agama yang ditetapkan oleh *Sabha Pandita* Parisadha Hindu Dharma Indonesia Pusat, sebagai pedoman pengamalan ajaran Agama Hindu tentang kawasan kesucian pura yang belum dijelaskan secara lengkap dalam kitab suci.
7. *Cathus Patha* adalah simpang empat sakral yang ruas-ruasnya mengarah ke empat penjuru mata angin (utara, timur, selatan dan barat), dan diperankan sebagai pusat (puser) wilayah, kawasan dan/atau desa.
8. *Tri Hita Karana* adalah falsafah hidup masyarakat Bali yang memuat tiga unsur yang membangun keseimbangan dan keharmonisan hubungan antara manusia dengan Tuhan, manusia dengan manusia, dan manusia dengan lingkungannya yang menjadi sumber kesejahteraan, kedamaian dan kebahagiaan bagi kehidupan manusia.
9. *Tri Mandala* adalah pola pembagian wilayah, kawasan, dan/atau pekarangan yang dibagi menjadi tiga tingkatan terdiri atas *Utama Mandala, Madya Mandala* dan *Nista Mandala*.
10. Desa Adat adalah kesatuan Masyarakat hukum adat di Daerah yang mempunyai satu kesatuan tradisi dan tata krama pergaulan hidup masyarakat umat Hindu secara turun temurun dalam ikatan *Kahyangan Tiga* atau *Kahyangan* Desa yang mempunyai wilayah tertentu dan harta kekayaan sendiri serta berhak mengurus rumah tangganya sendiri.
11. Masyarakat adalah orang perseorangan, kelompok orang termasuk Masyarakat hukum adat, korporasi, dan/atau pemangku kepentingan non pemerintah lain dalam penyelenggaraan penataan ruang.
12. *Palemahan* Desa Adat adalah wilayah yang dimiliki oleh Desa Adat yang terdiri atas satu atau lebih *banjar* adat yang tidak dapat dipisah-pisahkan.
13. Tata Ruang adalah wujud struktur ruang dan pola ruang.
14. Ruang adalah wadah yang meliputi Ruang darat, Ruang laut, dan Ruang udara, termasuk Ruang di dalam bumi sebagai satu kesatuan wilayah, tempat manusia dan makhluk lain hidup, melakukan kegiatan, dan memelihara kelangsungan hidupnya.
15. Penyelenggaraan Penataan Ruang adalah kegiatan yang meliputi pengaturan, pembinaan, pelaksanaan dan pengawasan penataan Ruang.
16. Perencanaan Tata Ruang adalah suatu proses untuk menentukan struktur Ruang dan pola Ruang yang meliputi penyusunan dan penetapan rencana Tata Ruang.
17. Rencana Tata Ruang adalah hasil perencanaan Tata Ruang.
18. Rencana Detail Tata Ruang yang selanjutnya disingkat RDTR adalah rencana secara terperinci tentang Tata Ruang wilayah Daerah yang dilengkapi dengan peraturan zonasi.
19. Rencana Tata Ruang Wilayah yang selanjutnya disingkat RTRW adalah arahan kebijakan dan strategi pemanfaatan Ruang wilayah Daerah yang menjadi pedoman bagi penataan Ruang

wilayah Daerah yang merupakan dasar dalam penyusunan program pembangunan.

20. Pelaksanaan Penataan Ruang adalah upaya pencapaian tujuan penataan Ruang melalui pelaksanaan perencanaan Tata Ruang, pemanfaatan Ruang, dan pengendalian pemanfaatan Ruang.
21. Pemanfaatan Ruang adalah upaya untuk mewujudkan struktur Ruang dan pola Ruang sesuai dengan rencana Tata Ruang melalui penyusunan dan pelaksanaan program beserta pembiayaannya.
22. Penataan Ruang adalah suatu sistem proses perencanaan Tata Ruang, Pemanfaatan Ruang dan pengendalian Pemanfaatan Ruang.
23. Pengendalian Pemanfaatan Ruang adalah upaya untuk mewujudkan tertib Tata Ruang.
24. Konfirmasi Kesesuaian Kegiatan Pemanfaatan Ruang yang selanjutnya disingkat KKKPR adalah dokumen yang menyatakan kesesuaian antara rencana kegiatan Pemanfaatan Ruang dengan RDTR.
25. Peraturan Zonasi adalah ketentuan yang mengatur tentang persyaratan Pemanfaatan Ruang dan ketentuan pengendaliannya dan disusun untuk setiap blok/zona peruntukan yang penetapan zonanya dalam RDTR.
26. Teknik Peraturan Zonasi yang selanjutnya disingkat TPZ adalah ketentuan lain dari zonasi konvensional yang dikembangkan untuk memberikan fleksibilitas dalam penerapan aturan zonasi dan ditujukan untuk mengatasi berbagai permasalahan dalam penerapan Peraturan Zonasi dasar, mempertimbangkan kondisi kontekstual kawasan dan arah Penataan Ruang.
27. *Bonus zoning* adalah TPZ yang memberikan izin kepada pengembang untuk meningkatkan intensitas Pemanfaatan Ruang melebihi aturan dasar, dengan imbalan atau kompensasi pengembang tersebut harus menyediakan sarana publik tertentu, misalnya ruang terbuka hijau, terowongan penyeberangan, dan sebagainya.
28. Teknik Peraturan Zonasi Khusus yang selanjutnya disebut TPZ Khusus adalah TPZ yang memberikan pembatasan pembangunan untuk mempertahankan karakteristik dan/atau objek khusus yang dimiliki zona, yang penetapan lokasinya dalam Peraturan Zonasi yang dapat diterapkan sebagai bentuk disinsentif pemberian persyaratan tertentu dalam perizinan.
29. Teknik Peraturan Zonasi Pertampalan Aturan (*Overlay Zone*) yang selanjutnya disebut TPZ Zona Pertampalan Aturan (*Overlay Zone*) adalah TPZ yang memberikan fleksibilitas dalam penerapan Peraturan Zonasi yang berupa pembatasan intensitas pembangunan melalui penerapan dua atau lebih aturan yang dapat diterapkan sebagai bentuk disinsentif pemberian persyaratan tertentu dalam perizinan.
30. Teknik Peraturan Zonasi Lainnya yang selanjutnya disebut TPZ Lainnya adalah TPZ yang dapat didefinisikan sesuai dengan kebutuhan Pemerintah Daerah.

31. Wilayah adalah Ruang yang merupakan kesatuan geografis beserta segenap unsur terkait yang batas dan sistemnya ditentukan berdasarkan aspek administratif dan/ atau aspek fungsional.
32. Wilayah Perencanaan yang selanjutnya disingkat WP adalah bagian dari Daerah dan/atau kawasan strategis yang akan atau perlu disusun RDTR-nya, sesuai arahan atau yang ditetapkan di dalam RTRW.
33. Sub Wilayah Perencanaan yang selanjutnya disingkat SWP adalah bagian WP yang dibatasi dengan batasan fisik dan terdiri atas beberapa blok.
34. Blok adalah sebidang lahan yang dibatasi sekurang-kurangnya oleh batasan fisik yang nyata seperti jaringan jalan, sungai, selokan, saluran irigasi, saluran udara tegangan ekstra tinggi, dan pantai, atau yang belum nyata seperti rencana jaringan jalan dan rencana jaringan prasarana lain yang sejenis sesuai dengan rencana kota.
35. Struktur Ruang adalah susunan pusat permukiman dan sistem jaringan prasarana dan sarana, yang berfungsi sebagai pendukung kegiatan sosial ekonomi Masyarakat yang secara hirarki memiliki hubungan fungsional.
36. Pusat Pelayanan Kota/Kawasan Perkotaan adalah pusat pelayanan ekonomi, sosial, dan/atau administrasi yang melayani seluruh wilayah kota dan/atau regional.
37. Sub Pusat Pelayanan Kota/Kawasan Perkotaan adalah pusat pelayanan ekonomi, sosial, dan/atau administrasi yang melayani sub wilayah kota.
38. Pusat Pelayanan Kelurahan/Desa adalah pusat pelayanan ekonomi, sosial, dan/atau administrasi pada lingkungan permukiman kelurahan/desa.
39. Jalan adalah suatu prasarana perhubungan darat dalam bentuk apapun, meliputi segala bagian jalan termasuk bangunan pelengkap dan perlengkapannya diperuntukkan bagi lalu lintas kendaraan, orang, dan hewan.
40. Jalan Kolektor Primer adalah Jalan yang menghubungkan secara berdaya guna antara pusat kegiatan nasional dengan pusat kegiatan lokal, antarpusat kegiatan wilayah, atau antara pusat kegiatan wilayah dengan pusat kegiatan lokal.
41. Jalan Lokal Primer adalah Jalan yang menghubungkan secara berdaya guna pusat kegiatan nasional dengan pusat kegiatan lingkungan, pusat kegiatan wilayah dengan pusat kegiatan lingkungan, antarpusat kegiatan lokal, atau pusat kegiatan lokal dengan pusat kegiatan lingkungan, serta antarpusat kegiatan lingkungan.
42. Jalan Lingkungan Primer adalah Jalan yang menghubungkan antarpusat kegiatan di dalam kawasan perdesaan dan Jalan di dalam lingkungan kawasan perdesaan.
43. Saluran Udara Tegangan Tinggi yang selanjutnya disingkat SUTT adalah saluran tenaga listrik yang menggunakan kawat telanjang atau konduktor di udara bertegangan nominal di atas 230 kV (dua ratus tiga puluh kilo volt).
44. Saluran Udara Tegangan Menengah yang selanjutnya disingkat SUTM adalah saluran tenaga listrik yang menggunakan kawat

telanjang atau penghantar di udara bertegangan di bawah 35 kV (tiga puluh lima kilo volt) sesuai standar di bidang ketenagalistrikan.

45. Saluran Udara Tegangan Rendah yang selanjutnya disingkat SUTR adalah saluran tenaga listrik yang menggunakan kawat atau penghantar di udara bertegangan di 220 v (dua ratus dua puluh volt) sampai dengan 1000 v (seribu volt) sesuai standar di bidang ketenagalistrikan.
46. Gardu Distribusi adalah gardu yang berfungsi untuk menurunkan tegangan primer menjadi tegangan sekunder.
47. Jaringan Serat Optik adalah jaringan telekomunikasi utama yang berbasis serat optik, menghubungkan antar ibu kota provinsi dan/atau antarjaringan lainnya yang menghubungkan kota/kabupaten sehingga terbentuk konfigurasi ring, termasuk pipa/kabel bawah laut telekomunikasi.
48. Rumah Kabel adalah rumah kecil yang merupakan tempat distribusi kabel telepon yang digunakan untuk mendistribusikan atau mengkoneksikan antara kabel primer dari kabel sentral dengan kabel sekunder.
49. Menara *Base Transceiver Station* yang selanjutnya disebut Menara BTS adalah bangunan sebagai tempat yang merupakan pusat automatisasi sambungan telepon.
50. Jaringan Irigasi Primer adalah bagian dari jaringan irigasi yang terdiri atas bangunan utama, saluran induk/primer, saluran pembuangannya, bangunan bagi, bangunan bagi-sadap, bangunan sadap, bangunan pelengkapnya.
51. Jaringan Irigasi Sekunder adalah bagian dari jaringan irigasi yang terdiri atas saluran sekunder, saluran pembuangannya, bangunan bagi, bangunan bagi-sadap, bangunan sadap, dan bangunan pelengkapnya.
52. Jaringan Irigasi Tersier adalah jaringan irigasi yang berfungsi sebagai prasarana pelayanan air irigasi dalam petak tersier yang terdiri atas saluran tersier, saluran kuarter dan saluran pembuang, boks tersier, boks kuarter, serta bangunan pelengkapnya.
53. Pintu Air adalah pintu/bangunan pelengkap yang berfungsi untuk mengatur debit, dan dapat dipasang diantaranya pada saluran masuk (inlet) siphon, saluran masuk (inlet) dan saluran keluar (outlet) kolam detensi dan dan retensi, inlet stasiun pompa dan di ujung saluran yang berhubungan dengan badan air.
54. Prasarana Irigasi adalah bangunan irigasi yang berfungsi untuk mengambil air dari sumber air.
55. Jaringan Distribusi Pembagi adalah pipa yang digunakan untuk pengaliran air minum dari bangunan penampung sampai unit pelayanan.
56. Bangunan Penangkap Mata Air adalah sarana yang dibangun untuk mengumpulkan air pada sumber mata air dan melindungi sumber mata air terhadap pencemaran.
57. Tempat Penampungan Sementara yang selanjutnya disingkat TPS adalah tempat sebelum sampah diangkut ke tempat pendaur ulang, pengolahan, dan/atau tempat pengolahan sampah terpadu.

58. Tempat Pengelolaan Sampah *Reuse, Reduce, Recycle* yang selanjutnya disingkat TPS3R adalah tempat dilaksanakannya kegiatan pengumpulan, pemilahan, penggunaan ulang, dan pendauran ulang skala kawasan.
59. Jaringan Drainase Primer adalah jaringan untuk menampung dan mengalirkan air lebih dari saluran drainase sekunder dan menyalurkan ke badan air penerima.
60. Jaringan Drainase Sekunder adalah jaringan untuk menampung air dari saluran drainase tersier dan membuang air tersebut ke jaringan drainase primer.
61. Jaringan Drainase Tersier adalah jaringan untuk menerima air dari saluran penangkap dan menyalurkan ke jaringan drainase sekunder.
62. Jalur Evakuasi Bencana adalah jalur yang menghubungkan hunian dengan tempat evakuasi sementara dan jalur yang menghubungkan tempat evakuasi sementara dengan tempat evakuasi akhir.
63. Tempat Evakuasi Akhir adalah tempat berkumpul akhir bagi pengungsi yang dapat berfungsi sebagai tempat hunian sementara saat terjadi bencana alam geologi yang juga berfungsi sebagai pos informasi bencana.
64. Tempat Evakuasi Sementara adalah tempat kumpul sementara bagi pengungsi yang dapat berfungsi sebagai tempat hunian sementara saat terjadi bencana alam geologi yang juga berfungsi sebagai pos informasi bencana.
65. Titik Kumpul adalah tempat yang digunakan bagi pengguna bangunan gedung dan pengunjung bangunan gedung untuk berkumpul setelah proses evakuasi.
66. Pola Ruang adalah distribusi peruntukan Ruang dalam suatu wilayah, yang meliputi peruntukan Ruang untuk fungsi lindung dan peruntukan Ruang untuk fungsi budi daya.
67. Zona adalah kawasan atau area yang memiliki fungsi dan karakteristik spesifik.
68. Sub-Zona adalah suatu bagian dari Zona yang memiliki fungsi dan karakteristik tertentu yang merupakan pendetailan dari fungsi dan karakteristik pada zona yang bersangkutan.
69. Zonasi adalah pembagian kawasan ke dalam beberapa Zona sesuai dengan fungsi dan karakteristik semula atau diarahkan bagi pengembangan fungsi lain.
70. Zona Lindung adalah Zona yang ditetapkan dengan fungsi utama melindungi kelestarian lingkungan hidup yang mencakup sumber daya alam dan sumber daya buatan.
71. Zona Badan Air yang selanjutnya disebut Zona BA adalah peruntukan Ruang yang menjadi bagian dari air permukaan bumi yang berupa sungai, danau, embung, waduk dan sebagainya.
72. Zona Perlindungan Setempat yang selanjutnya disebut Zona PS adalah daerah yang diperuntukan bagi kegiatan pemanfaatan lahan yang menjunjung tinggi nilai-nilai luhur dalam tata kehidupan masyarakat untuk melindungi dan mengelola lingkungan hidup secara lestari, serta dapat menjaga kelestarian jumlah, kualitas penyediaan tata air, kelancaran, ketertiban pengaturan, dan pemanfaatan air dari sumber air,

termasuk di dalamnya kawasan kearifan lokal, kawasan suci, kawasan tempat suci, dan sempadan yang berfungsi sebagai kawasan lindung antara lain sempadan pantai, sungai, serta kawasan lainnya yang memiliki fungsi perlindungan setempat.

73. Zona Ruang Terbuka Hijau yang selanjutnya disebut Zona RTH adalah zona yang dikembangkan dalam bentuk memanjang/jalur dan/atau mengelompok yang penggunaannya bersifat terbuka, tempat tumbuh tanaman, baik yang tumbuh secara alamiah maupun yang sengaja ditanam.
74. Sub-Zona Taman Kecamatan yang selanjutnya disebut Sub-Zona RTH-3 adalah lahan terbuka yang berfungsi sosial dan estetik sebagai sarana kegiatan rekreatif, edukasi atau kegiatan lainnya yang ditujukan untuk melayani penduduk satu kecamatan atau bagian wilayah kecamatan.
75. Sub-Zona Taman Kelurahan yang selanjutnya disebut Sub-Zona RTH-4 adalah taman yang ditunjukkan untuk melayani penduduk satu kelurahan.
76. Sub-Zona Pemakaman yang selanjutnya disebut Sub-Zona RTH-7 adalah penyediaan ruang terbuka hijau yang berfungsi utama sebagai tempat penguburan jenazah, yang juga dapat berfungsi sebagai daerah resapan air, tempat pertumbuhan berbagai jenis vegetasi, pencipta iklim mikro serta tempat hidup burung serta fungsi sosial Masyarakat disekitar beristirahat dan sebagai sumber pendapatan.
77. Zona Budi Daya adalah Zona yang ditetapkan dengan fungsi utama untuk dibudidayakan atas dasar kondisi dan potensi sumber daya alam, sumber daya manusia dan sumber daya buatan.
78. Zona Badan Jalan yang selanjutnya disebut Zona BJ adalah bagian Jalan yang berada di antara kisi-kisi Jalan dan merupakan jalur utama yang meliputi jalur lalu lintas dan bahu Jalan.
79. Zona Pertanian yang selanjutnya disebut Zona P adalah peruntukkan Ruang yang dikembangkan untuk menampung kegiatan yang berhubungan dengan pengusahaan mengusahakan tanaman tertentu, pemberian makanan, pengkandangan, pemeliharaan hewan untuk pribadi atau tujuan komersial.
80. Sub-Zona Tanaman Pangan yang selanjutnya disebut Sub-Zona P-1 adalah peruntukan Ruang lahan basah beririgasi, rawa pasang surut dan lebak dan lahan basah tidak beririgasi serta lahan kering potensial untuk pemanfaatan dan pengembangan tanaman pangan.
81. Sub-Zona Hortikultura yang selanjutnya disebut Sub-Zona P-2 adalah peruntukan Ruang lahan kering potensial untuk pemanfaatan dan pengembangan tanaman hortikultura secara monokultur maupun tumpang sari.
82. Sub-Zona Perkebunan yang selanjutnya disebut Sub-Zona P-3 adalah peruntukan ruang yang memiliki potensi untuk dimanfaatkan dan dikembangkan baik pada lahan basah dan atau lahan kering untuk komoditas perkebunan.

83. Zona Kawasan Peruntukan Industri yang selanjutnya disebut Zona KPI adalah bentangan lahan yang diperuntukan bagi industri sesuai dengan ketentuan Peraturan Perundang-undangan.
84. Zona Pariwisata yang selanjutnya disebut Zona W adalah peruntukan Ruang yang merupakan bagian dari kawasan budidaya yang dikembangkan untuk mengembangkan kegiatan pariwisata baik alam, buatan, maupun budaya.
85. Zona Perumahan yang selanjutnya disebut Zona R adalah kumpulan rumah sebagai bagian dari permukiman, baik di perkotaan maupun perdesaan, yang dilengkapi dengan prasarana, sarana dan utilitas umum sebagai hasil upaya pemenuhan rumah yang layak huni.
86. Sub-Zona Perumahan Kepadatan Sedang yang selanjutnya disebut Sub-Zona R-3 adalah Peruntukan Ruang yang difungsikan untuk tempat tinggal atau hunian dengan perbandingan yang hampir seimbang antara jumlah bangunan rumah dengan luas lahan.
87. Sub-Zona Perumahan Kepadatan Rendah yang selanjutnya disebut Sub-Zona R-4 adalah peruntukan Ruang yang difungsikan untuk tempat tinggal atau hunian dengan perbandingan yang kecil jumlah bangunan rumah dengan luas lahan.
88. Zona Sarana Pelayanan Umum yang selanjutnya disebut Zona SPU adalah peruntukan Ruang yang dikembangkan untuk menampung fungsi kegiatan yang berupa pendidikan, kesehatan, peribadatan, sosial budaya, olahraga dan rekreasi, dengan fasilitasnya yang dikembangkan dalam bentuk tunggal/renggang, deret/rapat dengan skala pelayanan yang ditetapkan dalam RTRW.
89. Sub-Zona SPU Skala Kota yang selanjutnya disebut Sub-Zona SPU-1 adalah peruntukan Ruang yang dikembangkan untuk melayani penduduk skala kota.
90. Sub-Zona SPU Skala Kecamatan yang selanjutnya disebut Sub-Zona SPU-2 adalah peruntukan Ruang yang dikembangkan untuk melayani penduduk skala kecamatan.
91. Sub-Zona SPU Skala Kelurahan yang selanjutnya disebut Sub-Zona SPU-3 adalah peruntukan Ruang yang dikembangkan untuk melayani penduduk skala kelurahan.
92. Sub-Zona SPU Skala RW yang selanjutnya disebut Sub-Zona SPU-4 adalah peruntukan Ruang yang dikembangkan untuk melayani penduduk skala RW.
93. Zona Perdagangan dan Jasa yang selanjutnya disebut Zona K adalah peruntukan Ruang yang merupakan bagian dari kawasan budi daya difungsikan untuk pengembangan kegiatan usaha yang bersifat komersial, tempat bekerja, tempat berusaha, tempat hiburan dan rekreasi, serta fasilitas umum/sosial pendukungnya.
94. Sub-Zona Perdagangan dan Jasa Skala WP yang selanjutnya disebut Sub-Zona K-2 adalah peruntukan Ruang yang difungsikan untuk pengembangan kelompok kegiatan perdagangan dan/atau jasa, tempat bekerja, tempat berusaha, tempat hiburan dan rekreasi dengan skala pelayanan WP.

95. Sub-Zona Perdagangan dan Jasa Skala SWP yang selanjutnya disebut Sub-Zona K-3 adalah peruntukan Ruang yang difungsikan untuk pengembangan kelompok kelompok kegiatan perdagangan dan/atau jasa, tempat bekerja, tempat berusaha, tempat hiburan dan rekreasi dengan skala pelayanan SWP.
96. Zona Perkantoran yang selanjutnya disebut Zona KT adalah peruntukan Ruang yang merupakan bagian dari kawasan budi daya difungsikan untuk pengembangan kegiatan pelayanan pemerintahan dan tempat bekerja/berusaha, tempat berusaha, dilengkapi dengan fasilitas umum/sosial pendukungnya.
97. Zona Pertahanan dan Keamanan yang selanjutnya disebut Zona HK adalah peruntukan Ruang yang dikembangkan untuk menjamin kegiatan dan pengembangan bidang pertahanan dan keamanan seperti instalasi pertahanan dan keamanan, termasuk tempat latihan komando daerah militer, komando resor militer, komando rayon militer, dan sebagainya.
98. Luas Kaveling Minimum adalah luasan kaveling minimum yang disepakati oleh Pemerintah Daerah Kabupaten dengan Kantor Pertanahan setempat untuk Zona R.
99. Garis Sempadan Bangunan yang selanjutnya disingkat GSB adalah sempadan yang membatasi jarak terdekat bangunan terhadap tepi jalan, dihitung dari batas terluar saluran air kotor (riol) sampai batas terluar muka bangunan, berfungsi sebagai pembatas ruang, atau jarak bebas minimum dari bidang terluar suatu massa bangunan terhadap lahan yang dikuasai, batas tepi sungai atau pantai, antara massa bangunan yang lain atau rencana saluran, jaringan tegangan tinggi listrik, jaringan pipa gas, dan sebagainya.
100. Jarak Bebas Bangunan Belakang yang selanjutnya disingkat JBB adalah jarak minimum yang membatasi antara struktur bangunan terluar dengan tembok penyengker/pagar belakang pada persil yang dikuasai.
101. Jarak Bebas Bangunan Samping yang selanjutnya disingkat JBS adalah jarak minimum yang membatasi antara struktur bangunan terluar dengan tembok penyengker/pagar samping pada persil yang dikuasai.
102. Koefisien Daerah Hijau yang selanjutnya disingkat KDH adalah angka persentase perbandingan antara luas seluruh Ruang terbuka di luar bangunan gedung yang diperuntukkan bagi pertamanan/penghijauan dan luas tanah perpetakan/daerah perencanaan yang dikuasai sesuai Rencana Tata Ruang dan rencana tata bangunan dan lingkungan.
103. Koefisien Dasar Bangunan yang selanjutnya disingkat KDB adalah angka persentase perbandingan antara luas seluruh lantai dasar bangunan gedung dan luas lahan/tanah perpetakan/daerah perencanaan yang dikuasai sesuai Rencana Tata Ruang dan rencana tata bangunan dan lingkungan.
104. Koefisien Lantai Bangunan yang selanjutnya disingkat KLB adalah angka persentase perbandingan antara luas seluruh lantai bangunan gedung dan luas tanah perpetakan/daerah perencanaan yang dikuasai sesuai Rencana Tata Ruang dan rencana tata bangunan dan lingkungan.

105. Tinggi Bangunan yang selanjutnya disingkat TB adalah jarak tegak lurus yang diukur dari rata-rata permukaan tanah asal di mana bangunan didirikan sampai kepada garis pertemuan antara tembok luar atau tiang struktur bangunan dengan atap.
106. Kesesuaian Kegiatan Pemanfaatan Ruang yang selanjutnya disingkat KKPR adalah kesesuaian antara rencana kegiatan Pemanfaatan Ruang dengan Rencana Tata Ruang.
107. Persetujuan Kesesuaian Kegiatan Pemanfaatan Ruang yang selanjutnya disingkat PKKPR adalah dokumen yang menyatakan kesesuaian antara rencana kegiatan Pemanfaatan Ruang dengan Rencana Tata Ruang selain RDTR.
108. Ketentuan Khusus adalah ketentuan yang mengatur pemanfaatan Zona yang memiliki fungsi khusus dan memiliki aturan tambahan karena adanya Zona yang bertampalan dengan Zona P peruntukan utamanya.
109. Lahan Pertanian Pangan Berkelanjutan yang selanjutnya disingkat LP2B adalah wilayah budi daya pertanian yang memiliki hamparan lahan cadangan pertanian pangan berkelanjutan serta unsur penunjangnya dengan fungsi utama untuk mendukung kemandirian, ketahanan, dan kedaulatan pangan nasional.
110. Kawasan Rawan Bencana adalah kawasan dengan kondisi atau karakteristik geologis, biologis, hidrologis, klimatologis, geografis, sosial, budaya, ekonomi, dan teknologi pada suatu wilayah untuk jangka waktu tertentu yang mengurangi kemampuan untuk menanggapi dampak buruk bahaya tertentu.
111. Kawasan Sempadan adalah kawasan dengan jarak tertentu dari pantai, sungai, situ/danau/embung/waduk, mata air dan pipa/kabel bawah laut yang mempunyai manfaat penting untuk mempertahankan kelestarian fungsi.

Pasal 2

Ruang lingkup Peraturan Bupati ini meliputi:

a. WP;
b. tujuan penataan WP;
c. rencana Struktur Ruang;
d. rencana Pola Ruang;
e. ketentuan Pemanfaatan Ruang;
f. Peraturan Zonasi; dan
g. kelembagaan.

BAB II
WILAYAH PERENCANAAN

Pasal 3

(1) Wilayah Perencanaan RDTR Kecamatan Tegallalang disebut sebagai WP Kecamatan Tegallalang meliputi:
   a. administrasi WP Kecamatan Tegallalang;
   b. batas WP;
   c. SWP; dan
   d. Blok.

(2) Administrasi WP Kecamatan Tegallalang sebagaimana dimaksud pada ayat (1) huruf a meliputi seluruh Ruang darat wilayah Kecamatan Tegallalang berada pada koordinat 08°51'98" Lintang Selatan dan 115°25'73" Bujur Timur dengan luas 6.732,70 (enam ribu tujuh ratus tiga puluh dua koma tujuh nol) hektare seluruh *Palemahan* Desa Adat yang terdiri dari dari 7 (tujuh) Desa, meliputi:

a. Desa Kedisan dengan luas 717,43 (tujuh ratus tujuh belas koma empat tiga) hektare;
b. Desa Keliki dengan luas 441,89 (empat ratus empat puluh satu koma delapan sembilan) hektare;
c. Desa Kenderan dengan luas 601,59 (enam ratus satu koma lima sembilan) hektare;
d. Desa Pupuan dengan luas 1.265,65 (seribu dua ratus enam puluh lima koma enam lima) hektare;
e. Desa Sebatu dengan luas 929,28 (sembilan ratus dua puluh sembilan koma dua delapan) hektare;
f. Desa Taro dengan luas 2.055,63 (dua ribu lima puluh lima koma enam tiga) hektare; dan
g. Desa Tegallalang dengan luas 721,22 (tujuh ratus dua puluh satu koma dua dua) hektare.

(3) Batas WP Kecamatan Tegallalang sebagaimana dimaksud pada ayat (1), huruf b meliputi:

a. sebelah utara berbatasan dengan wilayah Kabupaten Bangli;
b. sebelah timur berbatasan dengan wilayah Kabupaten Bangli, Kecamatan Tampaksiring;
c. sebelah selatan berbatasan dengan Kecamatan Ubud; dan
d. sebelah barat berbatasan dengan Kecamatan Payangan.

(4) WP Kecamatan Tegallalang sebagaimana dimaksud pada ayat (1) dibagi menjadi 2 (dua) SWP, meliputi:

a. SWP A meliputi wilayah administrasi Desa Kedisan, Desa Keliki, Desa Kenderan, Desa Tegallalang dengan luas 2.482,13 (dua ribu empat ratus delapan puluh dua koma satu tiga) hektare; dan
b. SWP B meliputi wilayah administrasi Desa Pupuan, Desa Sebatu, Desa Taro dengan luas 4.250,56 (empat ribu dua ratus lima puluh koma lima enam) hektare.

(5) SWP A sebagaimana dimaksud pada ayat (4) huruf a, dibagi menjadi 6 (enam) Blok, meliputi:

a. Blok I.A.1 dengan luas 441,89 (empat ratus empat puluh satu koma delapan sembilan) hektare;
b. Blok I.A.2 dengan luas 379,59 (tiga ratus tujuh puluh sembilan koma lima sembilan) hektare;
c. Blok I.A.3 dengan luas 341,63 (tiga ratus empat puluh satu koma enam tiga) hektare;
d. Blok I.A.4 dengan luas 601,59 (enam ratus satu koma lima sembilan) hektare;
e. Blok I.A.5 dengan luas 417,41 (empat ratus tujuh belas koma empat satu) hektare; dan
f. Blok I.A.6 dengan luas 300,02 (tiga ratus koma nol dua) hektare.

(6) SWP B sebagaimana dimaksud pada ayat (4) huruf b, dibagi menjadi 6 (enam) Blok, meliputi:

a. Blok I.B.1 dengan luas 624,15 (enam ratus dua puluh empat koma satu lima) hektare;
b. Blok I.B.2 dengan luas 485,02 (empat ratus delapan puluh lima koma nol dua) hektare;
c. Blok I.B.3 dengan luas 971,49 (sembilan ratus tujuh puluh satu koma empat sembilan) hektare;
d. Blok I.B.4 dengan luas 641,50 (enam ratus empat puluh satu koma lima nol) hektare;
e. Blok I.B.5 dengan luas 444,26 (empat ratus empat puluh empat koma dua enam) hektare; dan
f. Blok I.B.6 dengan luas 1.084,14 (seribu delapan puluh empat koma satu empat) hektare.

(7) WP RDTR Kecamatan Tegallalang sebagaimana dimaksud pada ayat (1) digambarkan dalam peta dengan ketelitian geometri dan ketelitian detail informasi skala 1:5.000 (satu banding lima ribu) sebagaimana tercantum dalam Lampiran I.A Peta Administrasi Wilayah Perencanaan, Lampiran I.B Peta Pembagian SWP, dan Lampiran I.C Peta Pembagian Blok yang merupakan bagian tidak terpisahkan dari Peraturan Bupati ini.

BAB III
TUJUAN PENATAAN WILAYAH PERENCANAAN
Pasal 4

Tujuan penataan WP sebagaimana dimaksud dalam Pasal 2 huruf b untuk:
a. mewujudkan Kawasan Tegallalang sebagai kawasan pariwisata alam dan budaya berbasis lingkungan, pertanian dan budaya Masyarakat; dan
b. meningkatkan perekonomian dan keseimbangan lingkungan.

BAB IV
RENCANA STRUKTUR RUANG
Bagian Kesatu
Umum
Pasal 5

(1) Rencana struktur ruang sebagaimana dimaksud dalam Pasal 2 huruf c meliputi:
a. rencana pengembangan pusat pelayanan;
b. rencana jaringan transportasi;
c. rencana jaringan energi;
d. rencana jaringan telekomunikasi;
e. rencana jaringan sumber daya air;
f. rencana jaringan air minum;
g. rencana jaringan persampahan;
h. rencana jaringan drainase; dan
i. rencana jaringan prasarana lainnya.

(2) Peta rencana Struktur Ruang sebagaimana dimaksud pada ayat (1) digambarkan dalam peta dengan ketelitian geometri dan ketelitian detail informasi skala 1:5.000 (satu banding lima ribu) sebagaimana tercantum dalam Lampiran II yang merupakan bagian tidak terpisahkan dari Peraturan Bupati ini.

Bagian Kedua

Rencana Pengembangan Pusat Pelayanan

Pasal 6

(1) Rencana pengembangan pusat pelayanan sebagaimana dimaksud dalam Pasal 5 huruf a, terdiri atas:
   a. Pusat Pelayanan Kota/Kawasan Perkotaan;
   b. Sub Pusat Pelayanan Kota/Kawasan Perkotaan; dan
   c. pusat pelayanan lingkungan.

(2) Pusat Pelayanan Kota/Kawasan Perkotaan sebagaimana dimaksud pada ayat (1) huruf a meliputi Perkotaan Tegallalang pada SWP A Blok I.A.3 di Desa Tegallalang.

(3) Sub Pusat Pelayanan Kota/Kawasan Perkotaan sebagaimana dimaksud pada ayat (1) huruf b, meliputi Sub Pusat Pelayanan Kota/Kawasan Perkotaan Desa Sebatu di SWP B Blok I.B.2.

(4) Pusat pelayanan lingkungan sebagaimana dimaksud pada ayat (1) huruf c, meliputi:
   a. pusat lingkungan kelurahan/desa Keliki di SWP A Blok I.A.1;
   b. pusat lingkungan kelurahan/desa Kenderan di SWP A Blok I.A.4;
   c. pusat lingkungan kelurahan/desa Kedisan di SWP A Blok I.A.6;
   d. pusat lingkungan kelurahan/desa Pupuan di SWP B Blok I.B.1; dan
   e. pusat lingkungan kelurahan/desa Taro di SWP B Blok I.B.3.

(5) Rencana pengembangan pusat pelayanan sebagaimana dimaksud pada ayat (1) digambarkan dalam peta dengan ketelitian geometri dan ketelitian detail informasi skala 1:5.000 (satu banding lima ribu) sebagaimana tercantum dalam Lampiran III, yang merupakan bagian tidak terpisahkan dari Peraturan Peraturan Bupati ini.

Bagian Ketiga

Rencana Jaringan Transportasi

Pasal 7

(1) Rencana jaringan transportasi sebagaimana dimaksud dalam Pasal 5 huruf b, berupa Jalan umum, meliputi:
   a. Jalan Kolektor Primer;
   b. Jalan Lokal Primer; dan
   c. Jalan Lingkungan Primer.

(2) Jalan Kolektor Primer sebagaimana dimaksud pada ayat (1) huruf a, meliputi:
   a. Bayad – Tiingpuun terdapat pada SWP A dan SWP B;
   b. Bayad-Manuaba – Gentong terdapat pada SWP A;
   c. Belong – batas Bangli terdapat pada SWP B;
   d. Belong – Tebuana terdapat pada SWP B;
   e. Bilukan – Taro terdapat pada SWP B;
   f. Jasan – Timbul terdapat pada SWP B;
   g. Jalan Raya Bangkiang Sidem terdapat pada SWP A;

h. Jalan Raya Bima terdapat pada SWP A;
i. Keliki-Sebali – Payogan terdapat pada SWP A;
j. Kutuh – Junjungan terdapat pada SWP A;
k. Manukaya – Calo terdapat pada SWP B;
l. Melinggih – Kelusa terdapat pada SWP A;
m. Tampaksiring - Tegallalang terdapat pada SWP A dan SWP B;
n. Taro - Pakuseba - batas Bangli terdapat pada SWP B;
o. Tegallalang – Kelusa terdapat pada SWP A;
p. Tegalpayang – Manukaya terdapat pada SWP B;
q. Timbul - Perean - batas Bangli terdapat pada SWP B;
r. Timbul-Tiingpuun – Calo terdapat pada SWP B;
s. Ubud - Tegallalang - Bubung Bayung terdapat pada SWP A;
t. Teges – Tegallalang – Bayung Gede terdapat pada SWP A dan SWP B; dan
u. Jalan Kolektor Primer lainnya terdapat pada SWP A dan SWP B.

(3) Jalan Lokal Primer sebagaimana dimaksud pada ayat (1) huruf b, meliputi:
a. Bukian – Tagtag terdapat pada SWP B;
b. Calo – Sebatu terdapat pada SWP B;
c. Jasan – Jati terdapat pada SWP B;
d. Jalan Bambu terdapat pada SWP B;
e. Jalan Duryadana terdapat pada SWP A;
f. Jalan Kelabang Moding Gang Mangening terdapat pada SWP A;
g. Jalan Lanyahan terdapat pada SWP A;
h. Jalan Mawar terdapat pada SWP A;
i. Jalan Mawar Gang I terdapat pada SWP A;
j. Jalan Mawar Gang III terdapat pada SWP A;
k. Jalan Mawar Gang IV terdapat pada SWP A;
l. Jalan Mawar Gang V terdapat pada SWP A;
m. Jalan Nusa Sinta terdapat pada SWP A;
n. Jalan Pura Dalem *Banjar* Belong terdapat pada SWP B;
o. Jalan Raya Bima terdapat pada SWP A;
p. Jalan Raya Bonjaka terdapat pada SWP B;
q. Jalan Raya Desa Sentanu terdapat pada SWP A;
r. Jalan Raya Kenderan terdapat pada SWP A;
s. Jalan Raya Salak terdapat pada SWP A;
t. Jalan Suda Mala terdapat pada SWP A;
u. Jalan Sukaluwih terdapat pada SWP A;
v. Kedisan – Bayad terdapat pada SWP A;
w. Kedisan – Cebok – Tegallalang terdapat pada SWP A;
x. Kedisan – Pakudui – Tegallalang terdapat pada SWP A dan SWP B;
y. Kedisan – Tangkup – Tegallalang terdapat pada SWP A;
z. Kelusa – Taro tetdapat pada SWP B;
å. Kerta – Puhu – Puakan terdapat pada SWP B;
bb. Let – Patas terdapat pada SWP B;
cc. Manuaba – Dukuh terdapat pada SWP A;
aa. Mumbi – Perean terdapat pada SWP B;
ee. Sambahan – Kelabang Moding terdapat pada SWP A;
ff. Sebatu – Bayad terdapat pada SWP A dan SWP B;
gg. Taro – Ked terdapat pada SWP B;
ee. Telepud – Sebatu – Bilukan terdapat pada SWP B;

ii. Timbul – Calo terdapat pada SWP B; dan
jj. Jalan Lokal Primer lainnya terdapat pada SWP A dan SWP B.

(4) Jalan Lingkungan Primer sebagaimana dimaksud pada ayat (1) huruf c, meliputi:
a. Jalan Mawar Gang II terdapat pada SWP A;
b. Jalan Mawar Gang VI terdapat pada SWP A;
c. Jalan Mawar Gang VII terdapat pada SWP A;
d. Jalan Raya Bima terdapat pada SWP A;
e. Jalan Raya Desa Kenderan terdapat pada SWP A;
f. Jalan Suda Mala terdapat pada SWP A; dan
g. Jalan Lingkungan Primer lainnya terdapat pada SWP A dan SWP B.

(5) Rencana jaringan transportasi sebagaimana dimaksud pada ayat (1), digambarkan dalam peta dengan ketelitian geometri dan ketelitian detail informasi skala 1:5.000 (satu banding lima ribu) sebagaimana tercantum dalam Lampiran IV, yang merupakan bagian tidak terpisahkan dari Peraturan Peraturan Bupati ini.

Bagian Keempat
Rencana Jaringan Energi
Pasal 8

(1) Rencana jaringan energi sebagaimana dimaksud dalam Pasal 5 huruf c terdiri atas:
a. jaringan transmisi tenaga listrik antarsistem;
b. jaringan distribusi tenaga listrik; dan
c. gardu listrik.

(2) Jaringan transmisi tenaga listrik antarsistem sebagaimana dimaksud dalam ayat (1) huruf a meliputi SUTT terdapat pada SWP A dan SWP B.

(3) Jaringan distribusi tenaga listrik sebagaimana dimaksud pada ayat (1) huruf b meliputi:
a. SUTM; dan
b. SUTR.

(4) SUTM sebagaimana dimaksud pada ayat (3) huruf a terdapat pada SWP A dan SWP B.

(5) SUTR sebagaimana dimaksud pada ayat (3) huruf b terdapat pada SWP A dan SWP B.

(6) Gardu listrik sebagaimana dimaksud dalam ayat (1) huruf c berupa Gardu Distribusi, terdapat pada:
a. SWP A Blok I.A.1, I.A.2, Blok I.A.3, Blok I.A.4, Blok I.A.6; dan
b. SWP B Blok I.B.1, Blok I.B.2, Blok I.B.3, Blok I.B.4, Blok I.B.5, Blok I.B.6.

(7) Rencana jaringan energi sebagaimana dimaksud pada ayat (1), digambarkan dalam peta dengan ketelitian geometri dan ketelitian detail informasi skala 1:5.000 (satu banding lima ribu) sebagaimana tercantum dalam Lampiran V, yang merupakan bagian yang tidak terpisahkan dari Peraturan Bupati ini.

Bagian Kelima

Rencana Jaringan Telekomunikasi

Pasal 9

(1) Rencana jaringan telekomunikasi sebagaimana dimaksud dalam Pasal 5 huruf d terdiri atas:
   a. jaringan tetap;
   b. jaringan bergerak seluler.

(2) Jaringan tetap sebagaimana dimaksud pada ayat (1) huruf a, meliputi:
   a. Jaringan Serat Optik; dan
   b. Rumah Kabel.

(3) Jaringan Serat Optik sebagaimana dimaksud pada ayat (2) huruf a terdapat pada SWP A dan SWP B.

(4) Rumah Kabel sebagaimana dimaksud pada ayat (2) huruf b, terdapat pada:
   a. SWP A Blok I.A.1, Blok I.A.3, Blok I.A.4; dan
   b. SWP B Blok I.B.2, Blok I.B.3.

(5) Jaringan bergerak seluler sebagaimana dimaksud pada ayat (1) huruf b, berupa Menara BTS terdapat pada:
   a. SWP A Blok I.A.1, Blok I.A.2, Blok I.A.3, Blok I.A.4, Blok I.A.5, Blok I.A.6; dan
   b. SWP B Blok I.B.2, Blok I.B.3, Blok I.B.5.

(6) Rencana jaringan telekomunikasi sebagaimana dimaksud pada ayat (1), digambarkan dalam peta dengan ketelitian geometri dan ketelitian detail informasi skala 1:5.000 (satu banding lima ribu) sebagaimana tercantum dalam Lampiran VI, yang merupakan bagian yang tidak terpisahkan dari Peraturan Peraturan Bupati ini.

Bagian Keenam

Rencana Jaringan Sumber Daya Air

Pasal 10

(1) Rencana jaringan sumber daya air sebagaimana dimaksud dalam Pasal 5 huruf e meliputi:
   a. bangunan sumber daya air; dan
   b. sistem jaringan irigasi.

(2) Bangunan sumber daya air sebagaimana dimaksud dalam ayat (1) huruf a meliputi:
   a. Pintu Air; dan
   b. Prasarana Irigasi.

(3) Pintu Air sebagaimana dimaksud pada ayat (2) huruf a, terdapat pada:
   a. SWP A Blok I.A.4, Blok I.A.5, Blok I.A.6;
   b. SWP B Blok I.B.1, Blok I.B.2.

(4) Prasarana Irigasi sebagaimana dimaksud pada ayat (2) huruf b, terdapat pada:
   a. SWP A Blok I.A.3, Blok I.A.4, Blok I.A.5, Blok I.A.6; dan
   b. SWP B Blok I.B.1, Blok I.B.2, Blok I.B.4, Blok I.B.5.

(5) Sistem jaringan irigasi sebagaimana dimaksud pada ayat (1) huruf b, meliputi:
   a. Jaringan Irigasi Primer;
   b. Jaringan Irigasi Sekunder; dan

c. Jaringan Irigasi Tersier.

(6) Jaringan Irigasi Primer sebagaimana dimaksud pada ayat (5) huruf a terdapat pada SWP A dan SWP B.

(7) Jaringan Irigasi Sekunder sebagaimana dimaksud pada ayat (5) huruf b terdapat pada seluruh SWP A dan SWP B.

(8) Jaringan Irigasi Tersier sebagaimana dimaksud pada ayat (5) huruf c terdapat pada seluruh SWP A dan SWP B.

(9) Rencana jaringan sumber daya air sebagaimana dimaksud pada ayat (1), digambarkan dalam peta dengan ketelitian geometri dan ketelitian detail informasi skala 1:5.000 (satu banding lima ribu) sebagaimana tercantum dalam Lampiran VII, yang merupakan bagian yang tidak terpisahkan dari Peraturan Bupati ini.

Bagian Ketujuh

Rencana Jaringan Air Minum

Pasal 11

(1) Rencana jaringan air minum sebagaimana dimaksud dalam Pasal 5 huruf f terdiri atas:
a. jaringan perpipaan; dan
b. bukan jaringan perpipaan.

(2) Jaringan perpipaan sebagaimana dimaksud pada ayat (1) huruf a merupakan unit distribusi berupa Jaringan Distribusi Pembagi terdapat pada SWP A dan SWP B.

(3) Bukan jaringan perpipaan sebagaimana dimaksud pada ayat (1) huruf b, berupa Bangunan Penangkap Mata Air, terdapat pada:
a. SWP A Blok I.A.4, Blok I.A.6;
b. SWP B Blok I.B.2, Blok I.B.3, Blok I.B.5.

(4) Rencana jaringan air minum sebagaimana dimaksud pada ayat (1), digambarkan dalam peta dengan ketelitian geometri dan ketelitian detail informasi skala 1:5.000 (satu banding lima ribu) sebagaimana tercantum dalam Lampiran VIII, yang merupakan bagian yang tidak terpisahkan dari Peraturan Bupati ini.

Bagian Kedelapan

Rencana Jaringan Persampahan

Pasal 12

(1) Rencana jaringan persampahan sebagaimana dimaksud dalam Pasal 5 huruf g, meliputi:
a. TPS3R; dan
b. TPS.

(2) TPS3R sebagaimana dimaksud pada ayat (1) huruf a, terdapat pada:
a. SWP A Blok I.A.1; dan
b. SWP B Blok I.B.1, Blok I.B.3.

(3) TPS sebagaimana dimaksud pada ayat (1) huruf b tersebar pada:
a. SWP A Blok I.A.1, Blok I.A.3, Blok I.A.4, Blok I.A.5; dan
b. SWP B Blok I.B.1, Blok I.B.2, Blok I.B.3, Blok I.B.4.

(4) Rencana jaringan persampahan sebagaimana dimaksud pada ayat (1), digambarkan dalam peta dengan ketelitian geometri dan ketelitian detail informasi skala 1:5.000 (satu banding lima ribu) sebagaimana tercantum dalam Lampiran IX, yang merupakan bagian tidak terpisahkan dari Peraturan Bupati ini.

Bagian Kesembilan

Rencana Jaringan Drainase

Pasal 13

(1) Rencana jaringan drainase sebagaimana dimaksud dalam Pasal 5 huruf h, meliputi:
   a. Jaringan Drainase Primer;
   b. Jaringan Drainase Sekunder; dan
   c. Jaringan Drainase Tersier.
(2) Jaringan Drainase Primer sebagaimana dimaksud pada ayat (1) huruf a terdapat pada SWP A dan SWP B.
(3) Jaringan Drainase Sekunder sebagaimana dimaksud pada ayat (1) huruf b terdapat pada SWP A dan SWP B.
(4) Jaringan Drainase Tersier sebagaimana dimaksud pada ayat (1) huruf c terdapat pada SWP A dan SWP B.
(5) Rencana jaringan drainase sebagaimana dimaksud pada ayat (1), digambarkan dalam peta dengan ketelitian geometri dan ketelitian detail informasi skala 1:5.000 (satu banding lima ribu) sebagaimana tercantum dalam Lampiran X, yang merupakan bagian yang tidak terpisahkan dari Peraturan Bupati ini.

Bagian Kesepuluh

Rencana Jaringan Prasarana Lainnya

Pasal 14

(1) Rencana jaringan prasarana lainnya sebagaimana dimaksud dalam Pasal 5 huruf i, terdiri atas:
   a. Jalur Evakuasi Bencana; dan
   b. tempat evakuasi.
(2) Jalur Evakuasi Bencana sebagaimana dimaksud pada ayat (1) huruf a terdapat pada SWP A dan SWP B.
(3) Tempat evakuasi sebagaimana dimaksud pada ayat (1) huruf b meliputi:
   a. Titik Kumpul;
   b. Tempat Evakuasi Sementara; dan
   c. Tempat Evakuasi Akhir.
(4) Titik Kumpul sebagaimana dimaksud pada ayat (3) huruf a terdapat pada:
   a. SWP A Blok I.A.3; dan
   b. SWP B Blok I.B.3.
(5) Tempat Evakuasi Sementara sebagaimana dimaksud pada ayat (3) huruf b terdapat pada:
   a. SWP A Blok I.A.1, Blok I.A.5; dan
   b. SWP B Blok I.B.1, Blok I.B.2, Blok I.B.5, Blok I.B.6.
(6) Tempat Evakuasi Akhir sebagaimana dimaksud pada ayat (3) huruf c terdapat pada:

a. SWP A Blok I.A.3, Blok I.A.4; dan
b. SWP B Blok I.B.6.

(7) Rencana jaringan prasarana lainnya sebagaimana dimaksud pada ayat (1), digambarkan dalam peta dengan ketelitian geometri dan ketelitian detail informasi skala 1:5.000 (satu banding lima ribu) sebagaimana tercantum dalam Lampiran XI, yang merupakan bagian tidak terpisahkan dari Peraturan Bupati ini.

BAB V
RENCANA POLA RUANG

Bagian Kesatu

Umum

Pasal 15

(1) Rencana Pola Ruang WP Kecamatan Tegallalang sebagaimana dimaksud dalam Pasal 2 huruf c, meliputi:
a. Zona Lindung; dan
b. Zona Budi Daya.

(2) Rencana Pola Ruang WP Kecamatan Tegallalang digambarkan dalam peta dengan ketelitian geometri dan ketelitian detail informasi skala 1:5.000 (satu banding lima ribu) sebagaimana tercantum dalam Lampiran XII yang merupakan bagian tidak terpisahkan dari Peraturan Bupati ini.

Bagian Kedua

Zona Lindung

Paragraf 1

Umum

Pasal 16

Zona Lindung sebagaimana dimaksud dalam Pasal 15 ayat (1) huruf a meliputi:
a. Zona BA;
b. Zona PS; dan
c. Zona RTH.

Paragraf 2
Zona Badan Air
Pasal 17

Zona BA sebagaimana dimaksud dalam Pasal 16 huruf a, direncanakan seluas 54,27 (lima puluh empat koma dua tujuh) hektare terdapat pada:
a. SWP A Blok I.A.1, Blok I.A.2, Blok I.A.3, Blok I.A.4, Blok I.A.5, Blok I.A.6, dengan luas 24,91 (dua puluh empat koma sembilan satu) hektare; dan
b. SWP B Blok I.B.1, Blok I.B.2, Blok I.B.3, Blok I.B.4, Blok I.B.5, Blok I.B.6, dengan luas 29,37 (dua puluh sembilan koma tiga tujuh) hektare.

Paragraf 3
Zona Perlindungan Setempat
Pasal 18

Zona PS sebagaimana dimaksud dalam Pasal 16 huruf b dengan luas 30,70 (tiga puluh koma tujuh nol) hektare terdapat pada:
a. SWP A Blok I.A.1, Blok I.A.2, Blok I.A.3, Blok I.A.4, Blok I.A.5, Blok I.A.6, dengan luas 9,47 (sembilan koma empat tujuh) hektare; dan
b. SWP B Blok I.B.1, Blok I.B.2, Blok I.B.3, Blok I.B.4, Blok I.B.5, Blok I.B.6 dengan luas 21,22 (dua puluh satu koma dua dua) hektare.

Paragraf 4
Zona Ruang Terbuka Hijau
Pasal 19

(1) Zona RTH sebagaimana dimaksud dalam Pasal 16 huruf c seluas 10,24 (sepuluh koma dua empat) hektare, meliputi:
   a. Sub-Zona RTH-3;
   b. Sub-Zona RTH-4; dan
   c. Sub-Zona RTH-7.
(2) Sub-Zona RTH-3 sebagaimana dimaksud pada ayat (1) huruf a seluas 0,76 (nol koma tujuh enam) hektare terdapat pada SWP A Blok I.A.3.
(3) Sub-Zona RTH-4 sebagaimana dimaksud pada ayat (1) huruf b seluas 1,39 (satu koma tiga sembilan) hektare terdapat pada:
   a. SWP A Blok I.A.1, Blok I.A.2, Blok I.A.3, Blok I.A.4 dengan luas 0,56 (nol koma lima enam) hektare; dan
   b. SWP B Blok I.B.3, Blok I.B.4, Blok I.B.5 dengan luas 0,82 (nol koma delapan dua) hektare.
(4) Sub-Zona RTH-7 sebagaimana dimaksud pada ayat (1) huruf c seluas 8,09 (delapan koma nol sembilan) hektare, terdapat pada:
   a. SWP A Blok I.A.1, Blok I.A.2, Blok I.A.3, Blok I.A.4, Blok I.A.5, Blok I.A.6 dengan luas 4,75 (empat koma tujuh lima) hektare; dan
   b. SWP B Blok I.B.1, Blok I.B.2, Blok I.B.4, Blok I.B.5, Blok I.B.6 dengan luas 3,34 (tiga koma tiga empat) hektare.

Bagian Ketiga

Zona Budi Daya

Paragraf 1

Umum

Pasal 20

Zona budi daya sebagaimana dimaksud dalam Pasal 15 ayat (1) huruf b meliputi:
a. Zona BJ;
b. Zona P;

c. Zona W;
d. Zona KPI;
e. Zona R;
f. Zona SPU;
g. Zona K;
h. Zona KT; dan
i. Zona HK.

Paragraf 2
Zona Badan Jalan
Pasal 21

Zona BJ sebagaimana dimaksud dalam Pasal 20 huruf a dengan luas 81,92 (delapan puluh satu koma sembilan dua) hektare, terdapat pada:
a. SWP A Blok I.A.1, Blok I.A.2, Blok I.A.3, Blok I.A.4, Blok I.A.5, Blok I.A.6, dengan luas 27,16 (dua puluh tujuh koma satu enam) hektare; dan
b. SWP B Blok I.B.1, Blok I.B.2, Blok I.B.3, Blok I.B.4, Blok I.B.5, Blok I.B.6 dengan luas 54,76 (lima puluh empat koma tujuh enam) hektare.

Paragraf 3
Zona Pertanian
Pasal 22

(1) Zona P sebagaimana dimaksud dalam Pasal 20 huruf b dengan luas 4.588,37 (empat ribu lima ratus delapan puluh delapan koma tiga tujuh) hektare, meliputi:
   a. Sub-Zona P-1;
   b. Sub-Zona P-2; dan
   c. Sub-Zona P-3.
(2) Sub-Zona P-1 sebagaimana dimaksud pada ayat (1) huruf a dengan luas 809,58 (delapan ratus sembilan koma lima delapan) hektare terdapat pada:
   a. SWP A Blok I.A.1, Blok I.A.2, Blok I.A.3, Blok I.A.4, Blok I.A.5, Blok I.A.6, dengan luas 541,03 (lima ratus empat puluh satu koma nol tiga) hektare; dan
   b. SWP B Blok I.B.1, Blok I.B.2, Blok I.B.3, Blok I.B.5 dengan luas 268,55 (dua ratus enam puluh delapan koma lima lima) hektare.
(3) Sub-Zona P-2 sebagaimana dimaksud pada ayat (1) huruf b dengan luas 495,88 (empat ratus sembilan puluh lima koma delapan delapan) hektare terdapat pada SWP B Blok I.B.1, Blok I.B.3, Blok I.B.4, Blok I.B.6.
(4) Sub-Zona P-3 sebagaimana dimaksud pada ayat (1) huruf c dengan luas 3.282,91 (tiga ribu dua ratus delapan puluh dua koma sembilan satu) hektare terdapat pada:
   a. SWP A Blok I.A.1, Blok I.A.2, Blok I.A.3, Blok I.A.4, Blok I.A.5, Blok I.A.6 dengan luas 1.037,48 (seribu tiga puluh tujuh koma empat delapan) hektare; dan
   b. SWP B Blok I.B.1, Blok I.B.2, Blok I.B.3, Blok I.B.4, Blok I.B.5, Blok I.B.6 dengan luas 2.245,44 (dua ribu dua ratus empat puluh lima koma empat empat) hektare.

Paragraf 4
Zona Pariwisata
Pasal 23

Zona W sebagaimana dimaksud pada Pasal 20 huruf c dengan luas 68,73 (enam puluh delapan koma tujuh tiga) hektare terdapat pada:

a. SWP A Blok I.A.1, Blok I.A.2, Blok I.A.3, Blok I.A.4 dengan luas 67,86 (enam puluh tujuh koma delapan enam) hektare; dan
b. SWP B Blok I.B.2 dengan luas 0,87 (nol koma delapan tujuh) hektare.

Paragraf 5
Zona Kawasan Peruntukan Industri
Pasal 24

Zona KPI sebagaimana dimaksud pada Pasal 20 huruf d dengan luas 1,52 (satu koma lima dua) hektare terdapat pada:

a. SWP A Blok I.A.6 dengan luas 0,07 (nol koma nol tujuh) hektare; dan
b. SWP B Blok I.B.1, Blok I.B.3 dengan luas 1,46 (satu koma empat enam) hektare.

Paragraf 6
Zona Perumahan
Pasal 25

(1) Zona R sebagaimana dimaksud dalam Pasal 20 huruf e dengan luas 1.425,12 (seribu empat ratus dua puluh lima koma satu dua) hektare, meliputi:
   a. Sub-Zona R-3; dan
   b. Sub-Zona R-4.
(2) Sub-Zona R-3 sebagaimana dimaksud pada ayat (1) huruf a dengan luas 521,35 (lima ratus dua puluh satu koma tiga lima) hektare, terdapat pada:
   a. SWP A Blok I.A.1, Blok I.A.2, Blok I.A.3, Blok I.A.4, Blok I.A.5, Blok I.A.6 dengan luas 477,69 (empat ratus tujuh puluh tujuh koma enam sembilan) hektare; dan
   b. SWP B Blok I.B.3 dengan luas 43,66 (empat puluh tiga koma enam enam) hektare.
(3) Sub-Zona R-4 sebagaimana dimaksud pada ayat (1) huruf c dengan luas 903,77 (sembilan ratus tiga koma tujuh tujuh) hektare, terdapat pada:
   a. SWP A Blok I.A.2, Blok I.A.3, Blok I.A.4, Blok I.A.5, Blok I.A.6 dengan luas 109,71 (seratus sembilan koma tujuh satu) hektare; dan
   b. SWP B Blok I.B.1, Blok I.B.2, Blok I.B.3, Blok I.B.4, Blok I.B.5, Blok I.B.6 dengan luas 794,06 (tujuh ratus sembilan puluh empat koma nol enam) hektare.

Paragraf 7
Zona Sarana Pelayanan Umum
Pasal 26

(1) Zona SPU sebagaimana dimaksud dalam Pasal 20 huruf f dengan luas 21,61 (dua puluh satu koma enam satu) hektare, meliputi:
   a. Sub-Zona SPU-1;
   b. Sub-Zona SPU-2;
   c. Sub-Zona SPU-3; dan
   d. Sub-Zona SPU-4.
(2) Sub-Zona SPU-1 sebagaimana dimaksud pada ayat (1) huruf a, dengan luas 1,10 (satu koma satu nol) hektare, terdapat pada SWP A Blok I.A.3.
(3) Sub-Zona SPU-2 sebagaimana dimaksud pada ayat (1) huruf b, dengan luas 2,60 (dua koma enam nol) hektare, terdapat pada:
   a. SWP A Blok I.A.3, Blok I.A.5 dengan luas 1,00 (satu koma nol nol) hektare; dan
   b. SWP B Blok I.B.2, Blok I.B.5, Blok I.B.6 dengan luas 1,60 (satu koma enam nol) hektare.
(4) Sub-Zona SPU-3 sebagaimana dimaksud pada ayat (1) huruf c dengan luas 6,15 (enam koma satu lima) hektare, terdapat pada:
   a. SWP A Blok I.A.1, Blok I.A.3, Blok I.A.4, Blok I.A.5 dengan luas 1,99 (satu koma sembilan sembilan) hektare; dan
   b. SWP B Blok I.B.1, Blok I.B.2, Blok I.B.3, Blok I.B.4, Blok I.B.5, Blok Blok I.B.6 dengan luas 4,17 (empat koma satu tujuh) hektare.
(5) Sub-Zona SPU-4 sebagaimana dimaksud pada ayat (1) huruf d dengan luas 11,76 (sebelas koma tujuh enam) hektare, terdapat pada:
   a. SWP A Blok I.A.2, Blok I.A.3, Blok I.A.4, Blok I.A.5, Blok I.A.6 dengan luas 4,10 (empat koma satu nol) hektare; dan
   b. SWP B Blok I.B.1, Blok I.B.2, Blok I.B.3, Blok I.B.4, Blok I.B.6 dengan luas 7,66 (tujuh koma enam enam) hektare.

Paragraf 8
Zona Perdagangan dan Jasa
Pasal 27

(1) Zona K sebagaimana dimaksud dalam Pasal 20 huruf g dengan luas 449,22 (empat ratus empat puluh sembilan koma dua dua) hektare, meliputi:
   a. Sub-Zona K-2; dan
   b. Sub-Zona K-3.
(2) Sub-Zona K-2 sebagaimana dimaksud pada ayat (1) huruf a dengan luas 212,39 (dua ratus dua belas koma tiga sembilan) hektare, terdapat pada:

a. SWP A Blok I.A.1, Blok I.A.2, Blok I.A.3, Blok I.A.4, Blok I.A.5 dengan luas 117,52 (seratus tujuh belas koma lima dua) hektare; dan
b. SWP B Blok I.B.2, Blok I.B.4, Blok I.B.5 dengan luas 94,86 (sembilan puluh empat koma delapan enam) hektare.

(3) Sub-Zona K-3 sebagaimana dimaksud pada ayat (1) huruf b dengan luas 236,83 (dua ratus tiga puluh enam koma delapan tiga) hektare, terdapat pada:
a. SWP A Blok I.A.4, Blok I.A.5, dan I.A.6 dengan luas 54,33 (lima puluh empat koma tiga tiga) hektare; dan
b. SWP B Blok I.B.1, Blok I.B.2, Blok I.B.3, Blok I.B.4, Blok I.B.6 dengan luas 182,50 (seratus delapan puluh dua koma lima nol) hektare.

Paragraf 9
Zona Perkantoran
Pasal 28

Zona KT sebagaimana dimaksud dalam Pasal 20 huruf h dengan luas 0,91 (nol koma sembilan satu) hektare, terdapat pada:
a. SWP A Blok I.A.1, Blok I.A.3, Blok I.A.4, Blok I.A.6 dengan luas 0,65 (nol koma enam lima) hektare; dan
b. SWP B Blok I.B.1, Blok I.B.2, Blok I.B.3, dengan luas 0,26 (nol koma dua enam) hektare.

Paragraf 10
Zona Pertahanan dan Keamanan
Pasal 29

Zona HK sebagaimana dimaksud dalam Pasal 20 huruf j dengan luas 0,08 (nol koma nol delapan) hektare berupa Komando Rayon Militer (Koramil) 1616-06/Tegallalang terdapat pada SWP B Blok I.B.2.

BAB VI
KETENTUAN PEMANFAATAN RUANG

Bagian Kesatu
Umum
Pasal 30

(1) Ketentuan Pemanfaatan Ruang sebagaimana dimaksud dalam Pasal 2 huruf d merupakan acuan dalam mewujudkan rencana Struktur Ruang dan Rencana Pola Ruang sesuai dengan RDTR Kecamatan Tegallalang.
(2) Ketentuan Pemanfaatan Ruang sebagaimana dimaksud pada ayat (1) meliputi:
a. KKPR; dan
b. program prioritas Pemanfaatan Ruang.

Bagian Kedua

Kesesuaian Kegiatan Pemanfaatan Ruang

Pasal 31

(1) KKPR sebagaimana dimaksud dalam Pasal 30 huruf a, diberikan berdasarkan kesesuaian rencana lokasi kegiatan.

(2) KKPR sebagaimana dimaksud pada ayat (1) dilaksanakan sesuai dengan ketentuan Peraturan Perundang-undangan.

Bagian Ketiga

Program Prioritas Pemanfaatan Ruang

Pasal 32

(1) Program prioritas Pemanfaatan Ruang sebagaimana dimaksud dalam Pasal 30 ayat (2) huruf b, meliputi:
   a. program Pemanfaatan Ruang prioritas;
   b. lokasi;
   c. sumber pendanaan;
   d. instansi pelaksana; dan
   e. waktu dan tahapan pelaksanaan.

(2) Program Pemanfaatan Ruang prioritas sebagaimana dimaksud pada ayat (1) huruf a, meliputi:
   a. program perwujudan rencana Struktur Ruang di WP; dan
   b. program perwujudan rencana Pola Ruang di WP.

(3) Lokasi sebagaimana dimaksud pada ayat (1) huruf b, merupakan tempat dimana program Pemanfaatan Ruang akan dilaksanakan di Blok dalam SWP.

(4) Sumber pendanaan sebagaimana dimaksud pada ayat (1) huruf c, meliputi:
   a. Anggaran Pendapatan Belanja Negara;
   b. Anggaran Pendapatan dan Belanja Daerah Provinsi;
   c. Anggaran Pendapatan dan Belanja Daerah;
   d. swasta;
   e. Masyarakat; dan/atau
   f. sumber pendanaan lain yang sah sesuai dengan ketentuan Peraturan Perundang-undangan.

(5) Instansi pelaksana sebagaimana dimaksud pada ayat (1) huruf d, meliputi:
   a. Pemerintah Pusat;
   b. Pemerintah Provinsi;
   c. Pemerintah Daerah;
   d. badan usaha milik negara dan/atau badan usaha milik Daerah;
   e. swasta; dan/atau
   f. Masyarakat.

(6) Waktu dan tahapan pelaksanaan sebagaimana dimaksud pada ayat (1) huruf e, berupa usulan program yang direncanakan dalam kurun waktu perencanaan 20 (dua puluh) tahun, terdiri dari 5 (lima) tahapan meliputi:
   a. tahap I periode tahun 2024;
   b. tahap II periode tahun 2025 – 2029;
   c. tahap III periode tahun 2030 – 2034;

d. tahap IV periode tahun 2035 – 2039; dan
e. tahap V periode tahun 2040 – 2044.

(7) Waktu dan tahapan pelaksanaan sebagaimana dimaksud pada ayat (6) merupakan dasar bagi instansi pelaksana dalam menetapkan prioritas pembangunan pada WP.

(8) Program prioritas Pemanfaatan Ruang sebagaimana dimaksud pada ayat (1), tercantum dalam Lampiran XIII yang merupakan bagian tidak terpisahkan dari Peraturan Bupati ini.

BAB VII
PERATURAN ZONASI

Bagian Kesatu
Umum
Pasal 33

(1) Peraturan zonasi sebagaimana dimaksud dalam Pasal 2 huruf e berfungsi sebagai:
a. perangkat operasional pengendalian Pemanfaatan Ruang;
b. acuan dalam pemberian izin Pemanfaatan Ruang, termasuk di dalamnya *air right development* dan Pemanfaatan Ruang di bawah tanah;
c. acuan dalam pemberian insentif dan disinsentif;
d. acuan dalam pengenaan sanksi;
e. rujukan teknis dalam pengembangan atau pemanfaatan lahan dan penetapan lokasi investasi; dan
f. Penetapan lokasi investasi.

(2) Pengenaan sanksi sebagaimana dimaksud pada ayat (1) huruf d, mengikuti tata cara pengenaan sanksi sesuai ketentuan Peraturan Perundang-undangan di bidang Penataan Ruang.

(3) Manfaat Peraturan Zonasi meliputi:
a. menjamin dan menjaga kualitas ruang wilayah perencanaan minimal yang ditetapkan;
b. menjaga kualitas dan karakteristik Zona dengan meminimalkan penggunaan lahan yang tidak sesuai dengan karakteristik Zona; dan
c. meminimalkan gangguan atau dampak negatif terhadap Zona.

(4) Peraturan Zonasi sebagaimana dimaksud pada ayat (1), terdiri atas:
a. aturan dasar; dan
b. TPZ.

(5) Aturan dasar sebagaimana dimaksud pada ayat (4) huruf a, meliputi:
a. ketentuan kegiatan dan penggunaan lahan;
b. ketentuan intensitas Pemanfaatan Ruang;
c. ketentuan tata bangunan;
d. ketentuan prasarana dan sarana minimal;
e. ketentuan khusus; dan
f. ketentuan pelaksanaan.

(6) TPZ sebagaimana dimaksud pada ayat (5) huruf b merliputi:
a. Bonus *Zoning*;
b. TPZ Khusus;
c. TPZ Pertampalan Aturan *(Overlay Zone)*; dan
d. TPZ Lainnya.

Bagian Kedua
Ketentuan Kegiatan dan Penggunaan Lahan
Pasal 34

(1) Ketentuan kegiatan dan penggunaan lahan sebagaimana dimaksud dalam Pasal 33 ayat (5) huruf a, diklasifikasikan menjadi:
a. kegiatan dan penggunaan lahan yang diperbolehkan/diizinkan dengan kode I;
b. kegiatan dan penggunaan lahan yang bersyarat secara terbatas dengan kode T, meliputi:
1. pembatasan waktu pengoperasian dan jangka waktu pemanfaatan lahan;
2. pembatasan luas Pemanfaatan Ruang atau proporsi Pemanfaatan Ruang dalam Sub-Zona; dan
3. pembatasan jumlah Pemanfaatan Ruang.
c. kegiatan dan penggunaan lahan yang bersyarat tertentu dengan kode B, berupa pemenuhan syarat untuk kegiatan yang wajib menyediakan prasarana dan sarana yang ditetapkan diluar ketentuan prasarana dan sarana minimum serta memperoleh persetujuan teknis instansi terkait; dan
d. kegiatan dan penggunaan lahan yang tidak diizinkan dengan kode X.

(2) Klasifikasi ketentuan kegiatan dan penggunaan lahan sebagaimana dimaksud pada ayat (1) disajikan dalam Tabel Ketentuan Kegiatan dan Penggunaan Lahan (Matriks ITBX) pada Lampiran XIV yang merupakan bagian tidak terpisahkan dari Peraturan Bupati ini.

(3) Dalam hal jenis kegiatan tidak termuat dalam ketentuan kegiatan dan penggunaan lahan sebagaimana dimaksud pada ayat (2), Bupati dapat menetapkan jenis kegiatan dan penggunaan lahan dimaksud setelah mendapatkan pertimbangan dari Forum Penataan Ruang Daerah.

Bagian Ketiga
Ketentuan Intensitas Pemanfaatan Ruang
Pasal 35

(1) Ketentuan intensitas Pemanfaatan Ruang sebagaimana dimaksud dalam Pasal 33 ayat (5) huruf b meliputi:
a. KDB maksimum;
b. KLB maksimum;
c. KDH minimum;
d. KTB maksimum; dan
e. Luas Kaveling Minimum.

(2) Luas Kaveling Minimum sebagaimana dimaksud pada ayat (1) huruf e, diatur untuk Zona R yaitu sebesar 100 m^2 (seratus meter persegi).

(3) Ketentuan intensitas Pemanfaatan Ruang sebagaimana dimaksud pada ayat (1) tercantum dalam Lampiran XV yang merupakan bagian tidak terpisahkan dari Peraturan Bupati ini.

Bagian Keempat

Ketentuan Tata Bangunan

Pasal 36

(1) Ketentuan tata bangunan sebagaimana dimaksud dalam Pasal 33 ayat (5) huruf c, terdiri atas:
   a. TB maksimum;
   b. GSB maksimum;
   c. jarak bebas antar bangunan minimal;
   d. JBS minimum;
   e. JBB minimum; dan
   f. tampilan bangunan.

(2) Pengaturan tambahan tata bangunan pada Sub-Zona P-1, Sub-Zona P-2, Sub-Zona P-3, Zona W, Zona KPI, Sub-Zona R-3, Sub-Zona R-4, Sub-Zona SPU-1, Sub-Zona SPU-2, Sub-Zona SPU-3, Sub-Zona SPU-4, Zona KT, Zona HK dapat diberikan apabila:
   a. bangunan kopel diberlakukan JBS hanya pada satu sisi dan tidak diberlakukan JBB;
   b. bangunan deret tidak diberlakukan JBS dan JBB; dan
   c. bangunan yang memiliki kavling 100 (seratus) meter persegi dengan lebar kurang dari 8 (delapan) meter hanya diberlakukan JBS pada satu sisi.

(3) TB maksimum sebagaimana dimaksud pada ayat (1) huruf a, tidak berlaku pada bangunan umum yang meliputi:
   a. bangunan terkait navigasi bandar udara dan penerbangan;
   b. bangunan terkait peribadatan;
   c. bangunan terkait pertahanan keamanan;
   d. bangunan mitigasi bencana dan penyelamatan;
   e. bangunan khusus terkait pertelekomunikasian;
   f. bangunan khusus pemantau bencana alam;
   g. bangunan khusus menara pemantau operasional dan keselamatan pelayaran;
   h. bangunan khusus pembangkit dan transmisi tenaga listrik; dan
   i. bangunan rumah sakit untuk mengakomodasi penyediaan Ruang untuk jaringan infrastruktur terkait rumah sakit dengan ketentuan jumlah lantai setinggi-tingginya 5 (lima) lantai.

(4) Dalam hal pelaksanaan TB terhadap bangunan umum sebagaimana dimaksud pada ayat (2), tetap memperhatikan keserasian terhadap lingkungan sekitarnya serta dikoordinasikan dengan Perangkat Daerah yang melaksanakan bidang pekerjaan umum dan Penataan Ruang.

(5) Penerapan ketentuan tata bangunan sebagaimana dimaksud pada ayat (1) memperhatikan ketentuan teknis yang ditetapkan dalam Peraturan Daerah tentang Bangunan Gedung.

(6) Ketentuan tata bangunan sebagaimana dimaksud pada ayat (1) tercantum dalam Lampiran XVI yang merupakan bagian tidak terpisahkan dari Peraturan Bupati ini.

Bagian Kelima

Ketentuan Prasarana dan Sarana Minimal

Pasal 37

(1) Ketentuan prasarana dan sarana minimal sebagaimana dimaksud dalam Pasal 33 ayat (5) huruf d, berupa ketentuan yang mengatur kelengkapan dasar fisik lingkungan dalam rangka menciptakan lingkungan yang nyaman melalui penyediaan prasarana dan sarana yang sesuai agar Zona berfungsi secara optimal.

(2) Ketentuan prasarana dan sarana minimal sebagaimana dimaksud pada ayat (1) tercantum dalam Lampiran XVII yang merupakan bagian tidak terpisahkan dari Peraturan Bupati ini.

Bagian Keenam

Ketentuan Khusus

Pasal 38

(1) Ketentuan khusus sebagaimana dimaksud dalam Pasal 33 ayat (5) huruf e, merupakan aturan tambahan yang ditampilkan di atas aturan dasar karena adanya hal khusus yang memerlukan aturan tersendiri karena belum diatur pada Zona atau Sub-Zona di dalam aturan dasar.

(2) Ketentuan khusus sebagaimana dimaksud pada ayat (1) meliputi:
   a. ketentuan khusus LP2B;
   b. ketentuan khusus kawasan rawan bencana, meliputi:
      1. ketentuan khusus kawasan rawan bencana gerakan tanah tingkat sedang; dan
      2. ketentuan khusus kawasan rawan bencana gerakan tanah tingkat tinggi.
   c. ketentuan khusus tempat evakuasi bencana, meliputi:
      1. ketentuan khusus tempat evakuasi sementara; dan
      2. ketentuan khusus tempat evakuasi akhir.
   d. ketentuan khusus kawasan sempadan, meliputi ketentuan khusus kawasan sempadan sungai.

(3) Ketentuan khusus sebagaimana dimaksud pada ayat (1) tercantum dalam Lampiran XVIII yang merupakan bagian tidak terpisahkan dari Peraturan Bupati ini.

(4) Ketentuan khusus sebagaimana dimaksud pada ayat (1) digambarkan pada peta dengan ketelitian geometri dan ketelitian detail informasi skala 1:5.000 (satu banding lima ribu) dan tercantum dalam Lampiran XVIII.A Peta Ketentuan Khusus Kawasan Rawan Bencana, Lampiran

XVIII.B Peta Ketentuan Khusus Tempat Evakuasi Bencana, Lampiran XVIII.C Peta Ketentuan Khusus Lahan Pertanian Tanaman Pangan Berkelanjutan, dan Lampiran XVIII.D Peta Ketentuan Khusus Sempadan Sungai yang merupakan bagian tidak terpisahkan dari Peraturan Bupati ini.

Bagian Ketujuh

Ketentuan Pelaksanaan

Pasal 39

(1) Ketentuan pelaksanaan sebagaimana dimaksud Pasal 33 ayat (5) huruf f, meliputi:
   a. ketentuan penggunaan lahan yang sudah ada dan tidak sesuai dengan Peraturan Zonasi; dan
   b. ketentuan pemberian insentif dan disinsentif.

(2) Kegiatan dan penggunaan lahan yang sudah ada dan tidak sesuai dengan Peraturan Zonasi sebagaimana dimaksud pada ayat (1) huruf a, merupakan ketentuan yang mengatur tentang kegiatan dan penggunaan lahan yang sudah terlanjur terbangun sebelum Peraturan Bupati ini ditetapkan dan dapat dibuktikan bahwa izin tersebut diperoleh sesuai dengan prosedur yang benar.

(3) Ketentuan pemberian insentif dan disinsentif sebagaimana dimaksud pada ayat (1) huruf b, dilakukan dengan memperhatikan ketentuan:
   a. pemberian insentif dan disinsentif bertujuan sebagai perangkat untuk memberikan imbalan terhadap pelaksanaan kegiatan agar sejalan dengan RDTR;
   b. pemberian insentif dapat dilakukan apabila Pemanfaatan Ruang sesuai dengan RDTR sehingga perlu didorong namun tetap dikendalikan pengembangannya;
   c. pemberian disinsentif dapat dilakukan apabila Pemanfaatan Ruang tidak sesuai dengan RDTR sehingga perlu dicegah, dibatasi, atau dikurangi pengembangannya;
   d. pemberian insentif dan disinsentif dapat dilakukan kepada Pemerintah Daerah dan kepada Masyarakat; dan
   e. pemberian insentif dan disinsentif dengan tetap menghormati hak yang telah ada terlebih dahulu sesuai ketentuan Peraturan Perundang-undangan.

(4) Insentif kepada Pemerintah Daerah sebagaimana dimaksud pada ayat (3) huruf d, dapat diberikan dalam bentuk:
   a. pemberian kompensasi;
   b. urun saham;
   c. pembangunan serta pengadaan prasarana; dan/atau
   d. penghargaan.

(5) Insentif kepada masyarakat sebagaimana dimaksud pada ayat (3) huruf d, dapat diberikan dalam bentuk:
   a. keringanan pajak;
   b. pemberian kompensasi;
   c. pengurangan retribusi;

d. imbalan;
e. sewa Ruang;
f. urun saham;
g. penyediaan prasarana dan sarana; dan/atau
h. kemudahan prosedur perizinan.

(6) Disinsentif kepada Pemerintah Daerah sebagaimana dimaksud pada ayat (3) huruf d, dapat diberikan dalam bentuk:
a. pembatasan penyediaan prasarana;
b. pengenaan kompensasi; atau
c. penalti.

(7) Disinsentif kepada masyarakat sebagaimana dimaksud pada ayat (3) huruf d, dapat diberikan dalam bentuk:
a. pengenaan pajak yang tinggi;
b. pembatasan pajak yang tinggi;
c. pengenaan kompensasi; atau
d. penalti.

(8) Ketentuan mengenai tatacara pemberian insentif dan disinsentif diatur dengan Peraturan Bupati.

Bagian Kedelapan
Teknik Peraturan Zonasi

Pasal 40

(1) TPZ sebagaimana dimaksud dalam Pasal 33 ayat (4) huruf b meliputi:
a. Bonus *Zoning* dengan kode b;
b. TPZ Khusus dengan kode j;
c. TPZ Pertampalan Aturan *(Overlay)* dengan kode g; dan
d. TPZ Lainnya dengan kode m.

(2) TPZ sebagaimana dimaksud pada ayat (1) tercantum dalam Lampiran XIX yang merupakan bagian tidak terpisahkan dari Peraturan Bupati ini.

BAB VIII
KELEMBAGAAN

Pasal 41

(1) Dalam rangka penyelenggaraan Penataan Ruang secara partisipatif di Daerah, dibentuk Forum Penataan Ruang.

(2) Forum Penataan Ruang sebagaimana dimaksud pada ayat (1) bertugas untuk memberikan masukan dan pertimbangan dalam pelaksanaan Penataan Ruang.

(3) Anggota Forum Penataan Ruang sebagaimana dimaksud pada ayat (1) di Daerah terdiri atas perangkat Daerah, asosiasi profesi, asosiasi akademisi, dan tokoh masyarakat.

(4) Pembentukan, susunan keanggotaan, tugas, fungsi, dan tata kerja Forum Penataan Ruang dilaksanakan sesuai dengan Peraturan Perundang-undangan terkait koordinasi penyelenggaraan Penataan Ruang.

BAB IX
KETENTUAN LAIN-LAIN

Pasal 42

(1) RDTR Kecamatan Tegallalang berlaku selama 20 (dua puluh) tahun dan dapat ditinjau kembali 1 (satu) kali dalam setiap periode 5 (lima) tahunan.

(2) Dalam hal terjadi perubahan lingkungan strategis, peninjauan kembali RDTR Kecamatan Tegallalang dapat dilakukan lebih dari 1 (satu) kali dalam setiap periode 5 (lima) tahunan.

(3) Perubahan lingkungan strategis sebagaimana dimaksud pada ayat (2) berupa:
   a. bencana alam yang ditetapkan dengan Peraturan Perundang-undangan;
   b. perubahan batas teritorial negara dengan Peraturan Perundang-undangan;
   c. perubahan batas wilayah daerah yang ditetapkan dengan Peraturan Perundang-undangan; atau
   d. perubahan kebijakan nasional yang bersifat strategis.

(4) Perubahan kebijakan nasional yang bersifat strategis sebagaimana dimaksud pada ayat (3) huruf d yang berimplikasi pada Peninjauan Kembali Peraturan Bupati dapat direkomendasikan oleh Forum Penataan Ruang.

(5) Rekomendasi Forum Penataan Ruang sebagaimana dimaksud pada ayat (4) diterbitkan berdasarkan kriteria:
   a. penetapan kebijakan nasional yang bersifat strategis dalam Peraturan Perundang-undangan;
   b. rencana pembangunan dan pengembangan objek vital nasional; dan/atau
   c. lokasinya berbatasan dengan kabupaten/kota di sekitarnya.

(6) Jaringan transmisi tenaga listrik antarsistem berupa SUTT sebagaimana dimaksud dalam Pasal 8 ayat (1) dimuat dalam bentuk ketentuan khusus sempadan ketenagalistrikan, terhadap Zona dan atau Sub-Zona yang dilintasi jaringan tersebut dimuat dalam ketentuan khusus meliputi:
   a. tidak diperbolehkan adanya kegiatan pembangunan pada sempadan SUTT selain fasilitas penunjang listrik;
   b. Zona R pada sempadan SUTT tidak diperbolehkan adanya kegiatan hunian;
   c. diperbolehkan bersyarat kegiatan pertanian, perkebunan, dan peternakan pada kawasan di bawah jaringan listrik sesuai dengan ketentuan Peraturan Perundang – undangan; dan
   d. diperbolehkan bersyarat fasilitas penunjang operasional jaringan.

BAB X
KETENTUAN PERALIHAN

Pasal 43

Pada saat Peraturan Bupati ini mulai berlaku, maka:

a. permohonan izin yang berkaitan dengan Pemanfaatan Ruang yang masih dalam proses harus mengacu pada Peraturan Bupati ini;
b. semua Peraturan Bupati yang berkaitan dengan perwujudan RDTR ini, yang telah ada tetap berlaku sepanjang tidak bertentangan dengan atau belum diganti berdasarkan Peraturan Bupati ini;
c. izin Pemanfaatan Ruang atau KKPR yang telah dikeluarkan dan telah sesuai dengan ketentuan Peraturan Bupati ini tetap berlaku sesuai dengan masa berlakunya;
d. izin Pemanfaatan Ruang atau KKPR yang telah dikeluarkan tetapi tidak sesuai dengan ketentuan Peraturan Bupati ini berlaku ketentuan:
    1. untuk yang belum dilaksanakan pembangunannya, izin pemanfaatan ruang atau KKPR tersebut disesuaikan dengan fungsi kawasan berdasarkan Peraturan Bupati ini;
    2. untuk yang sudah dilaksanakan pembangunannya, dilakukan penyesuaian dengan masa transisi berdasarkan ketentuan Peraturan Perundang-undangan; dan
    3. untuk yang sudah dilaksanakan pembangunannya dan tidak memungkinkan untuk dilakukan penyesuaian dengan fungsi kawasan berdasarkan Peraturan Bupati ini, izin pemanfaatan ruang atau KKPR yang telah diterbitkan dapat dibatalkan.
e. Pemanfaatan Ruang yang diselenggarakan tanpa izin Pemanfaatan Ruang atau konfirmasi KKPR dan bertentangan dengan ketentuan Peraturan Bupati ini, akan diterbitkan dan disesuaikan dengan Peraturan Bupati ini.

BAB XI
KETENTUAN PENUTUP

Pasal 44

Peraturan Bupati ini mulai berlaku pada tanggal diundangkan.

Agar setiap orang dapat mengetahuinya, memerintahkan pengundangan Peraturan Bupati ini dengan penempatannya dalam Berita Daerah Kabupaten Gianyar.

Ditetapkan di Gianyar
pada tanggal 18 Januari 2024

PENJABAT BUPATI GIANYAR,

I DEWA TAGEL WIRASA

Diundangkan di Gianyar
pada tanggal 18 Januari 2024

SEKRETARIS DAERAH KABUPATEN GIANYAR

I DEWA GEDE ALIT MUDIARTA

BERITA DAERAH KABUPATEN GIANYAR TAHUN 2024 NOMOR 1.

DAFTAR LAMPIRAN
PERATURAN BUPATI GIANYAR
NOMOR 1 TAHUN 2024
TENTANG
RENCANA DETAIL TATA RUANG KECAMATAN TEGALLALANG TAHUN 2024-2044

Lampiran I.A	:	Peta Administrasi Wilayah Perencanaan
Lampiran I.B	:	Peta Pembagian SWP
Lampiran I.C	:	Peta Pembagian Blok
Lampiran II	:	Peta Rencana Struktur Ruang
Lampiran III	:	Peta Rencana Pengembangan Pusat Pelayanan
Lampiran IV	:	Peta Rencana Jaringan Transportasi
Lampiran V	:	Peta Rencana Jaringan Energi
Lampiran VI	:	Peta Rencana Jaringan Telekomunikasi
Lampiran VII	:	Peta Rencana Jaringan Sumber Daya Air
Lampiran VIII	:	Peta Rencana Jaringan Air Minum
Lampiran IX	:	Peta Rencana Jaringan Persampahan
Lampiran X	:	Peta Rencana Jaringan Drainase
Lampiran XI	:	Peta Rencana Jaringan Prasarana Lainnya
Lampiran XII	:	Peta Rencana Pola Ruang
Lampiran XIII	:	Program Prioritas Pemanfaatan Ruang
Lampiran XIV	:	Ketentuan Kegiatan dan Penggunaan Lahan
Lampiran XV	:	Ketentuan Intensitas Pemanfaatan Ruang
Lampiran XVI	:	Ketentuan Tata Bangunan
Lampiran XVII	:	Ketentuan Prasarana dan Sarana Minimal
Lampiran XVIII	:	Ketentuan Khusus
Lampiran XVIII.A	:	Peta Ketentuan Khusus Kawasan Rawan Bencana
Lampiran XVIII.B	:	Peta Ketentuan Khusus Tempat Evakuasi Bencana
Lampiran XVIII.C	:	Peta Ketentuan Khusus Lahan Pertanian Pangan Berkelanjutan
Lampiran XVIII.D	:	Peta Ketentuan Khusus Kawasan Sempadan
Lampiran XIX	:	Teknik Peraturan Zonasi

Lampiran I.A
Peraturan Bupati Gianyar Nomor 1 Tahun 2024
Tentang
Rencana Detail Tata Ruang
Kecamatan Tegallalang Tahun 2024-2044

PETA ADMINISTRASI WILAYAH

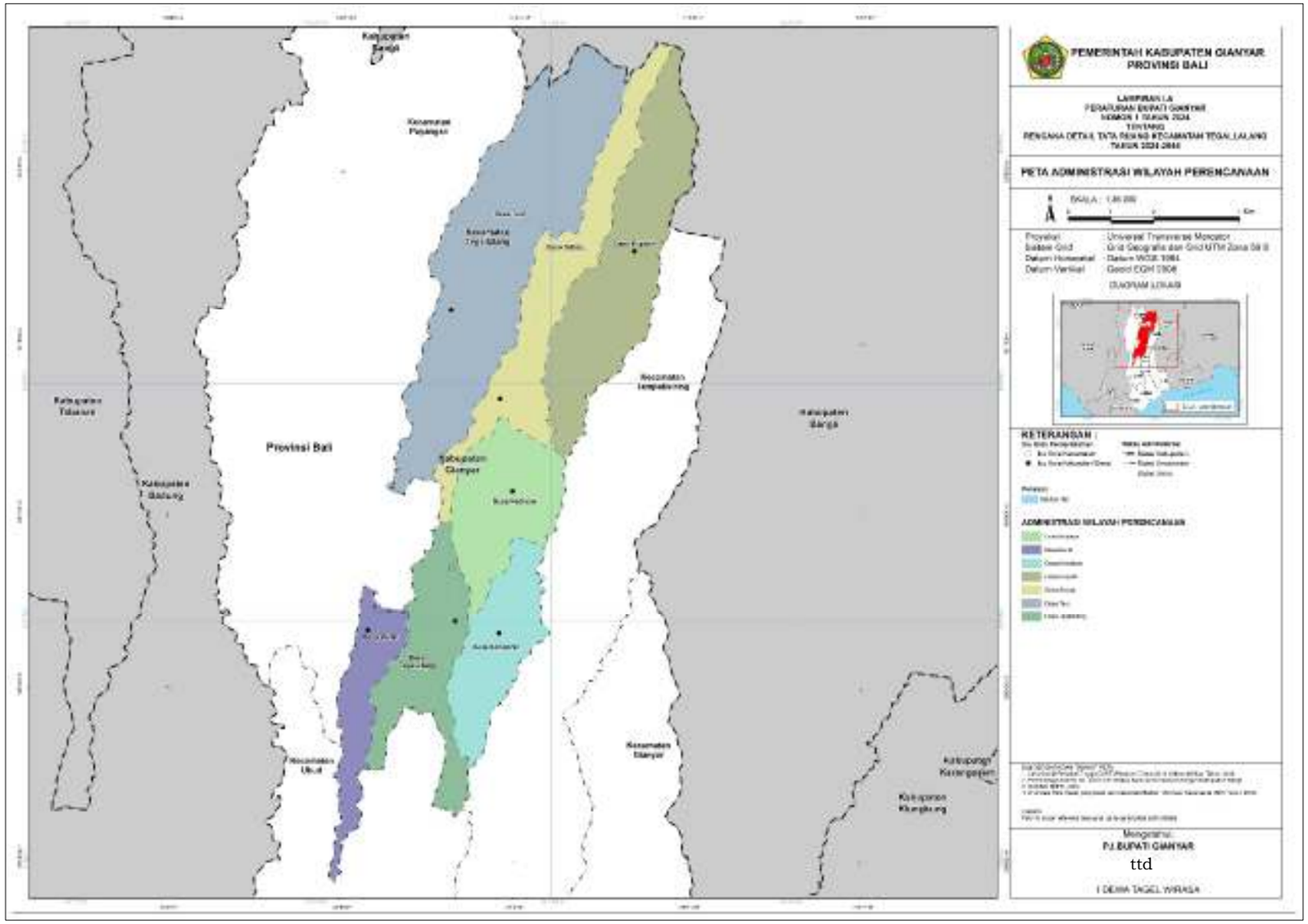

Lampiran I.B
Peraturan Bupati Gianyar Nomor 1 Tahun 2024
Tentang
Rencana Detail Tata Ruang
Kecamatan Tegallalang Tahun 2024-2044

PETA PEMBAGIAN SWP

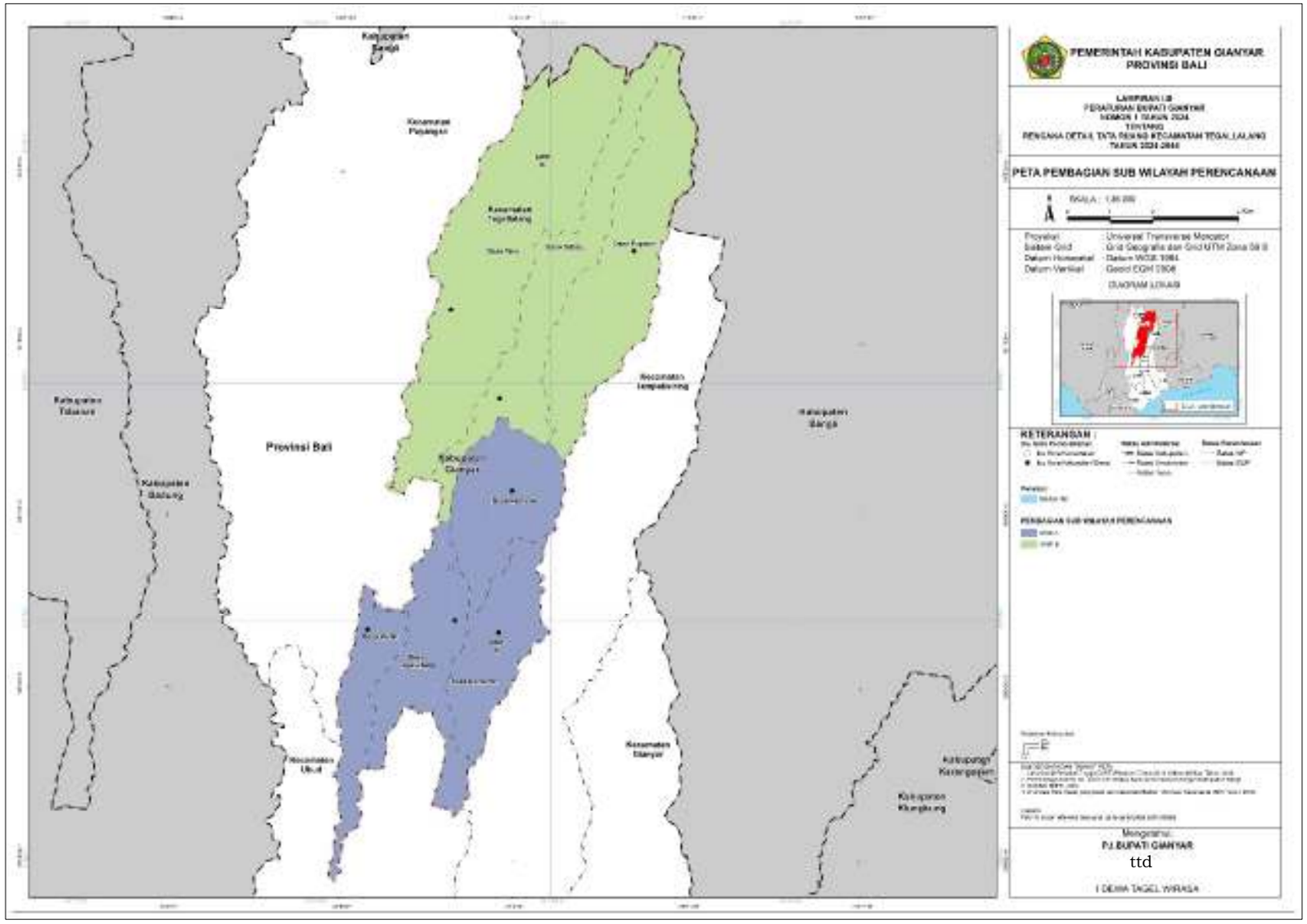

Lampiran I.C
Peraturan Bupati Gianyar Nomor 1 Tahun 2024
Tentang
Rencana Detail Tata Ruang
Kecamatan Tegallalang Tahun 2024-2044

PETA PEMBAGIAN BLOK

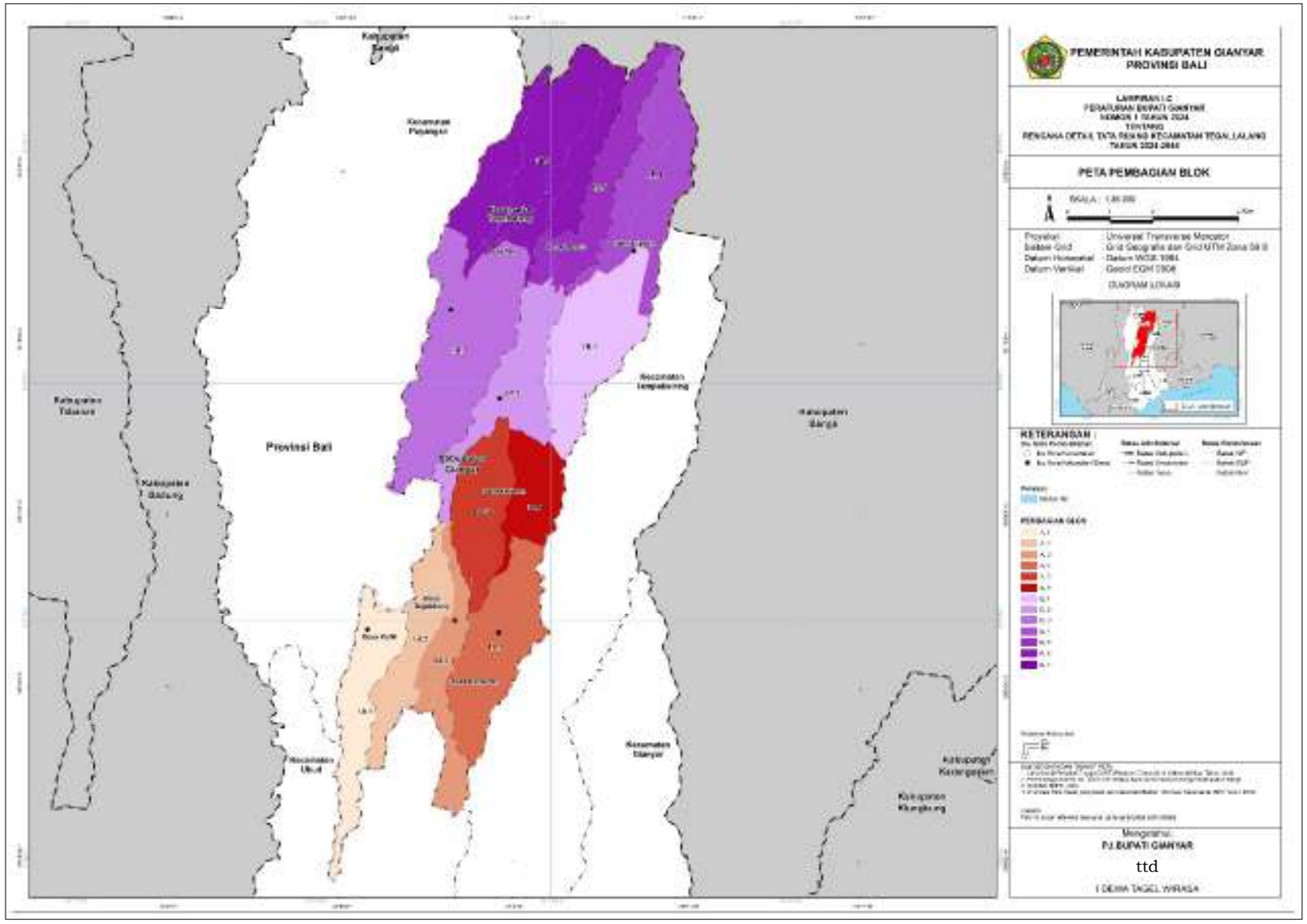

Lampiran II
Peraturan Bupati Gianyar Nomor 1 Tahun 2024
Tentang
Rencana Detail Tata Ruang
Kecamatan Tegallalang Tahun 2024-2044

PETA RENCANA STRUKTUR RUANG

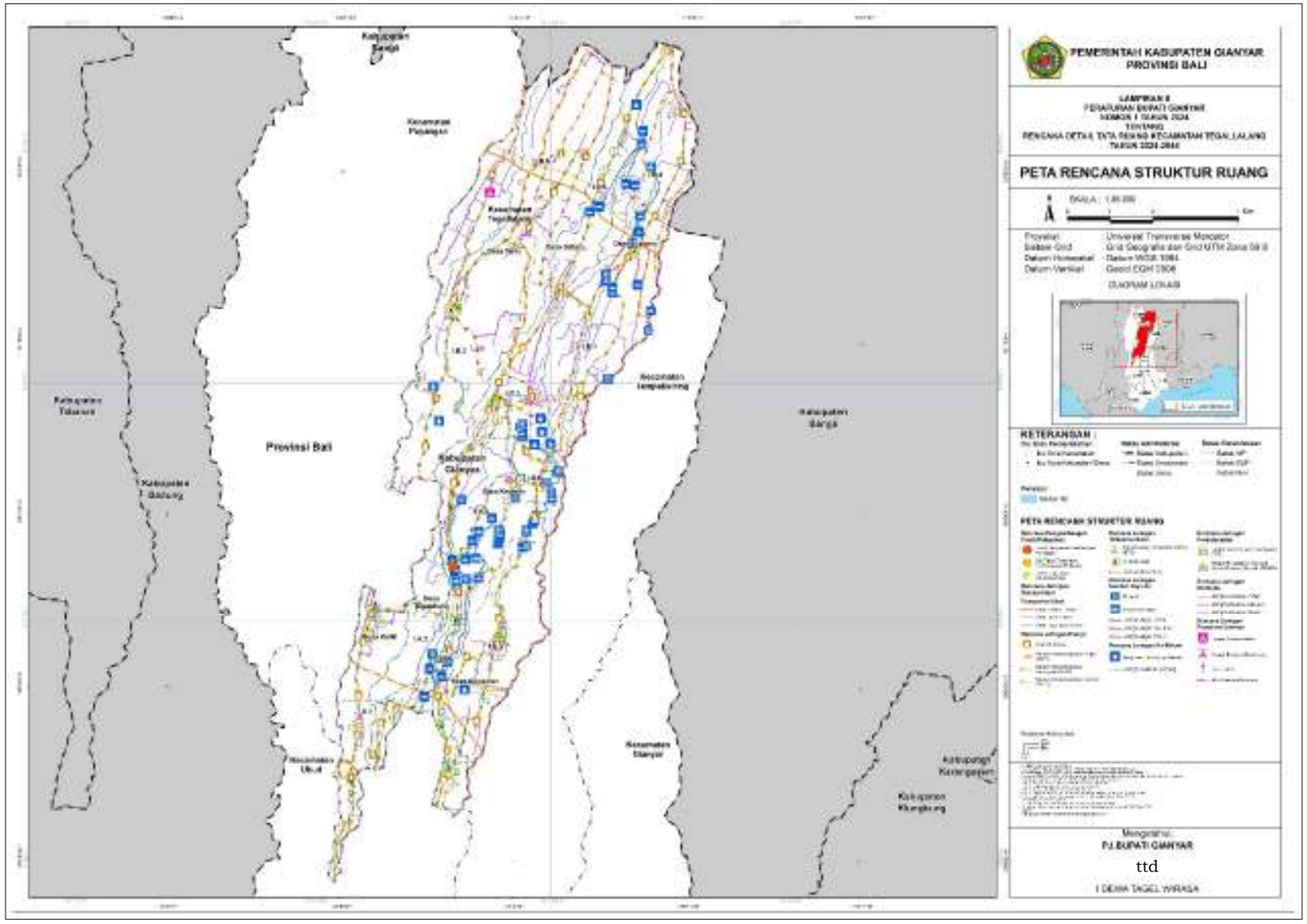

Lampiran III
Peraturan Bupati Gianyar Nomor 1 Tahun 2024
Tentang
Rencana Detail Tata Ruang
Kecamatan Tegallalang Tahun 2024-2044

PETA RENCANA PENGEMBANGAN PUSAT PELAYANAN

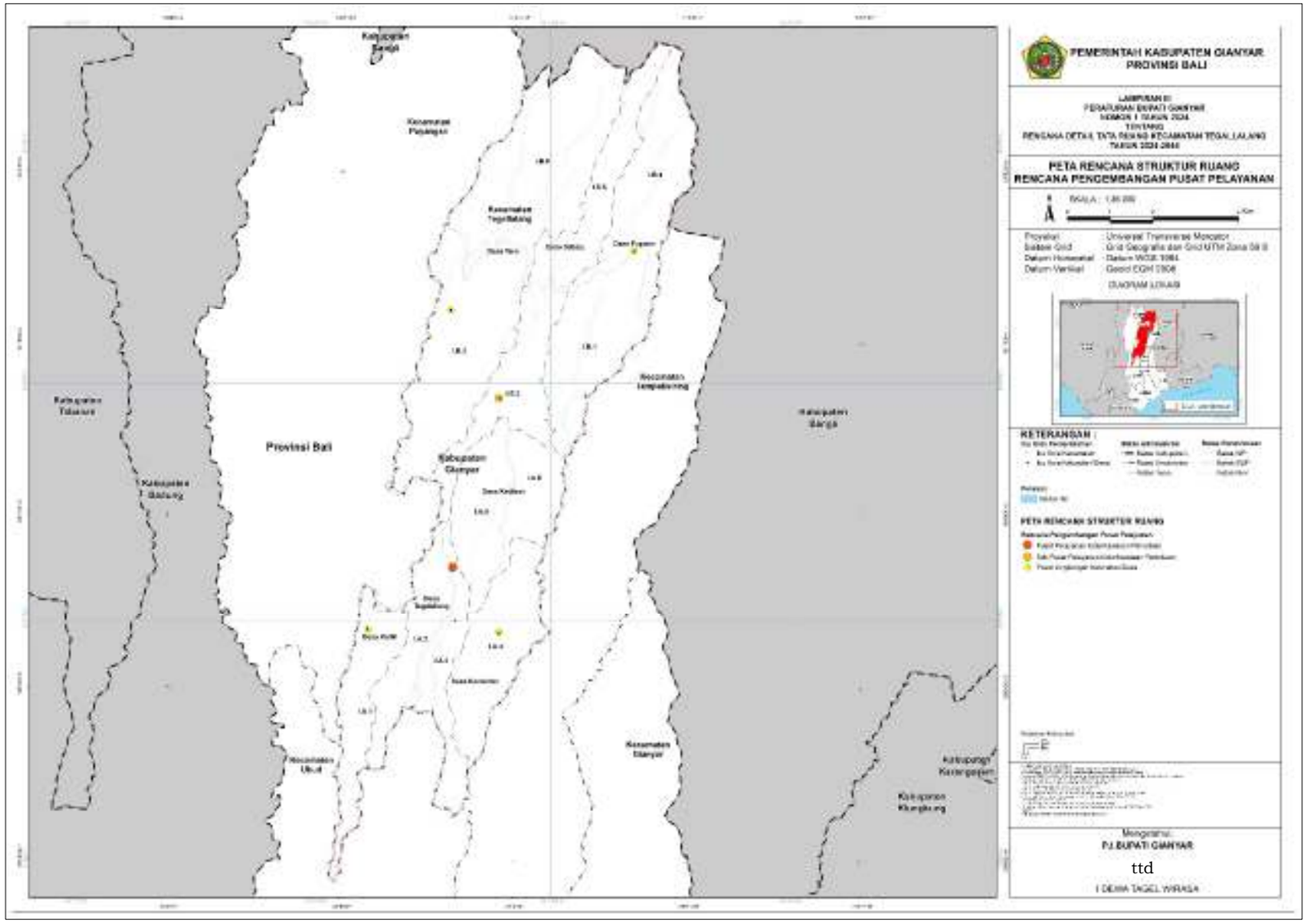

Lampiran IV
Peraturan Bupati Gianyar Nomor 1 Tahun 2024
Tentang
Rencana Detail Tata Ruang
Kecamatan Tegallalang Tahun 2024-2044

PETA RENCANA JARINGAN TRANSPORTASI

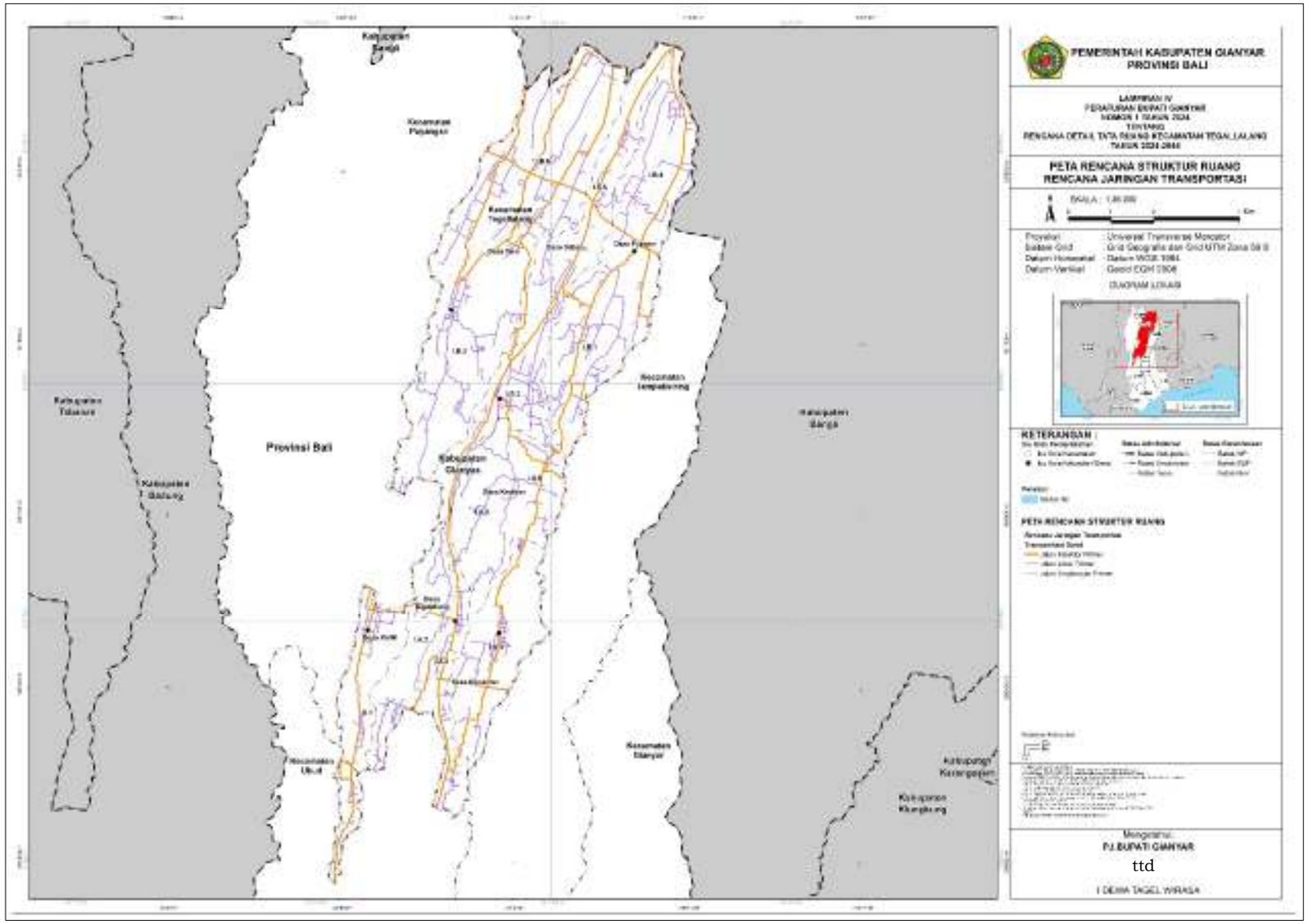

Lampiran V
Peraturan Bupati Gianyar Nomor 1 Tahun 2024
Tentang
Rencana Detail Tata Ruang
Kecamatan Tegallalang Tahun 2024-2044

PETA RENCANA JARINGAN ENERGI

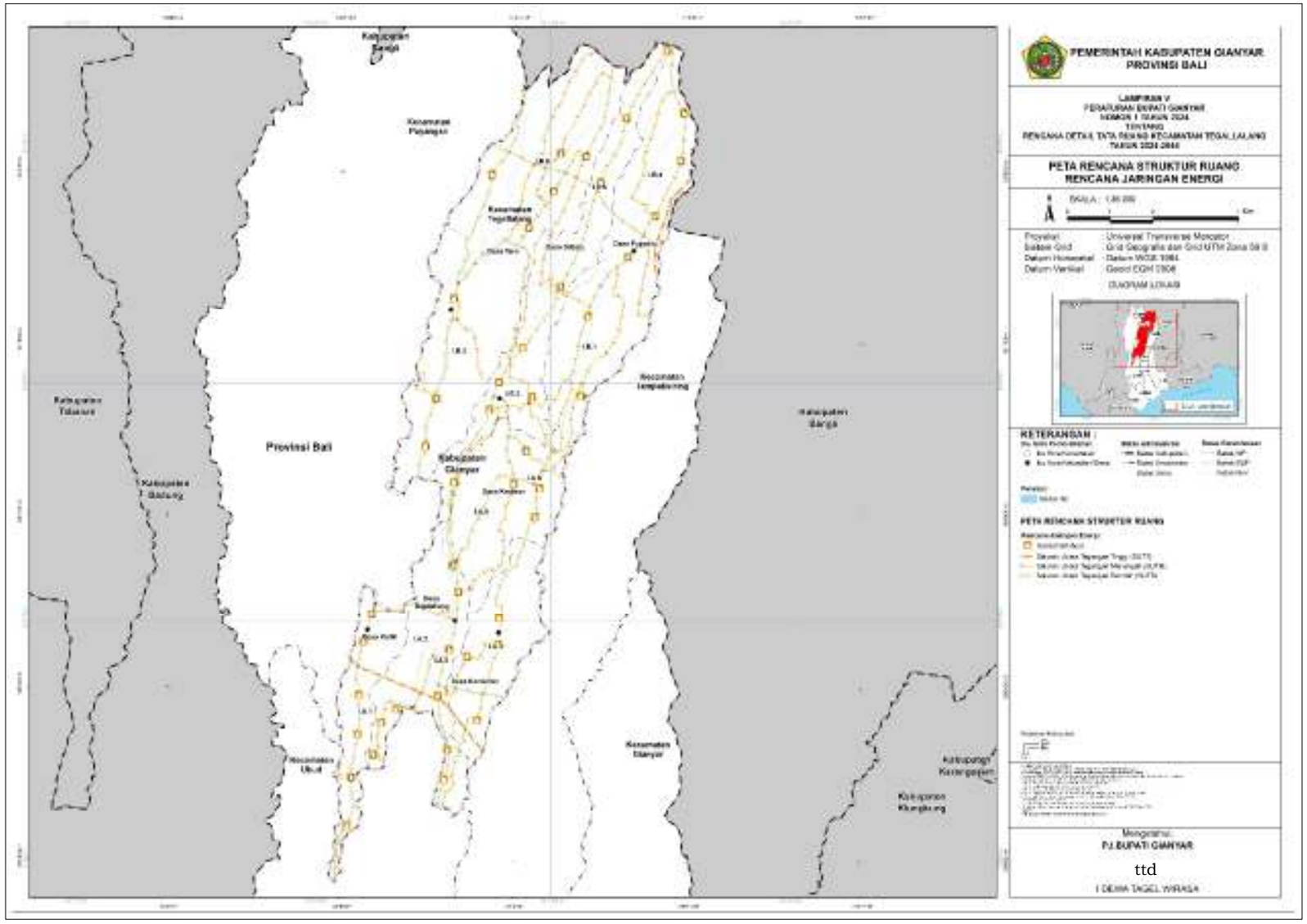

Lampiran VI
Peraturan Bupati Gianyar Nomor 1 Tahun 2024
Tentang
Rencana Detail Tata Ruang
Kecamatan Tegallalang Tahun 2024-2044

PETA RENCANA JARINGAN TELEKOMUNIKASI

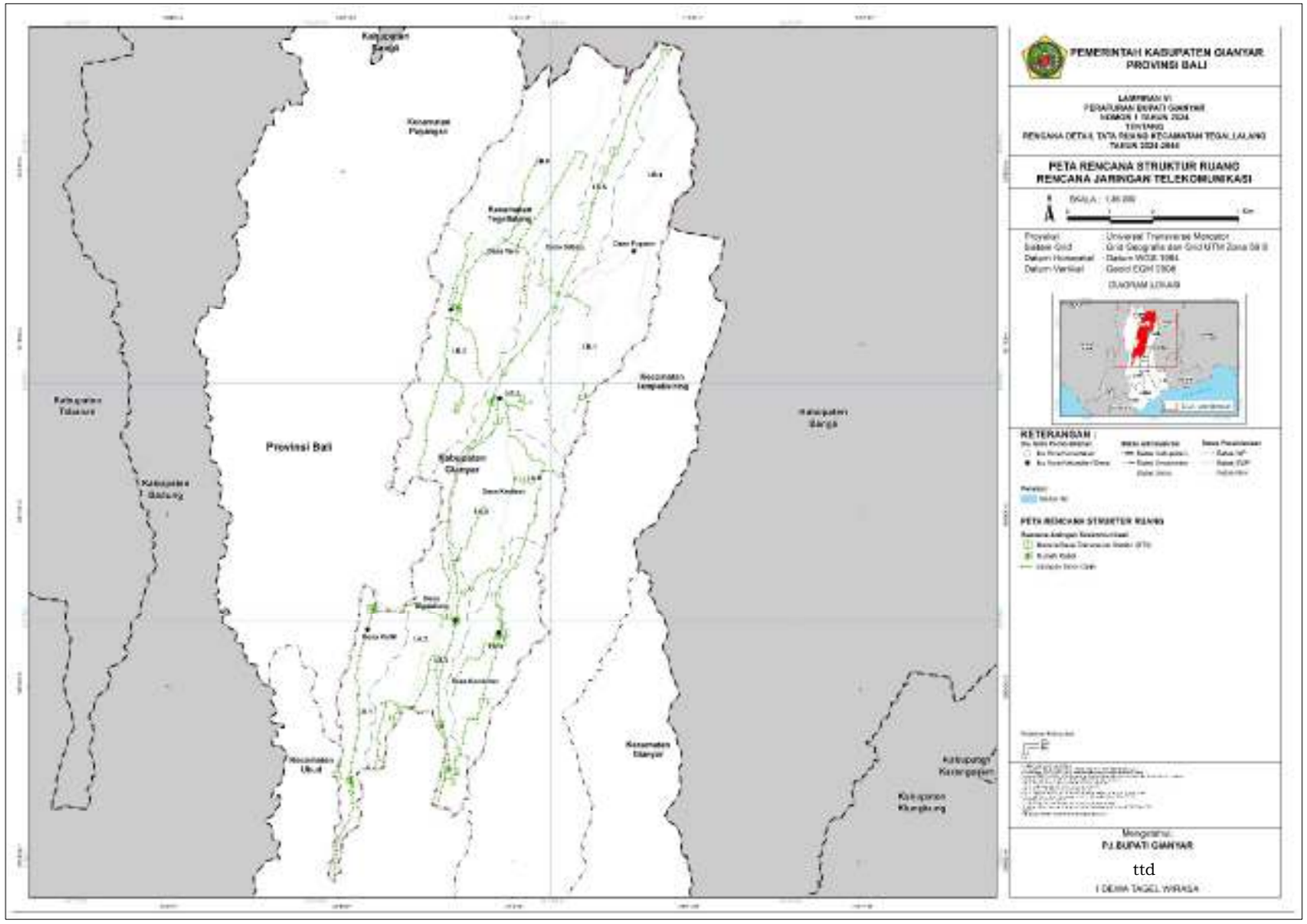

Lampiran VII
Peraturan Bupati Gianyar Nomor 1 Tahun 2024
Tentang
Rencana Detail Tata Ruang
Kecamatan Tegallalang Tahun 2024-2044

PETA RENCANA JARINGAN SUMBER DAYA AIR

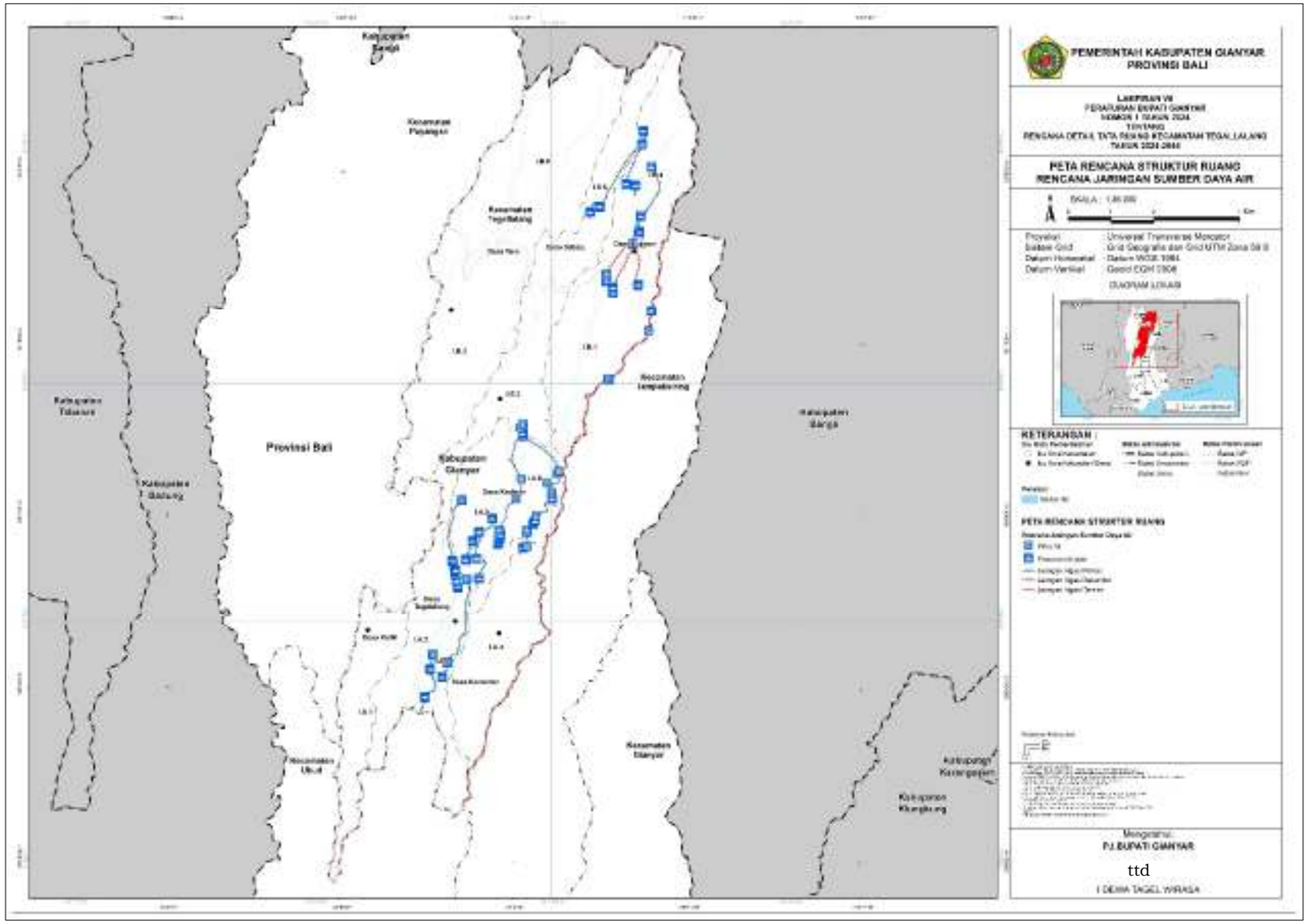

Lampiran VIII
Peraturan Bupati Gianyar Nomor 1 Tahun 2024
Tentang
Rencana Detail Tata Ruang
Kecamatan Tegallalang Tahun 2024-2044

PETA RENCANA JARINGAN AIR MINUM

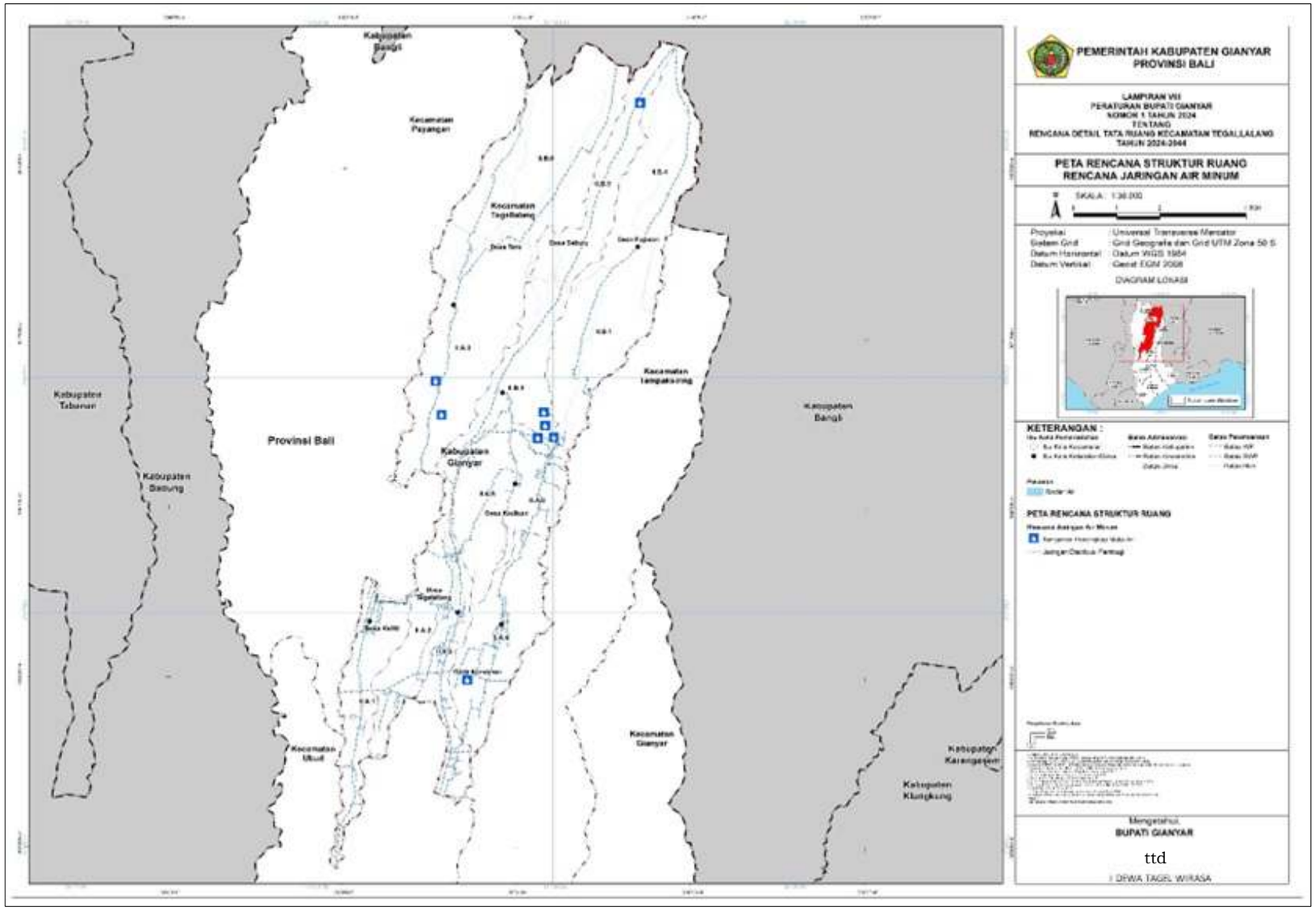

Lampiran IX
Peraturan Bupati Gianyar Nomor 1 Tahun 2024
Tentang
Rencana Detail Tata Ruang
Kecamatan Tegallalang Tahun 2024-2044

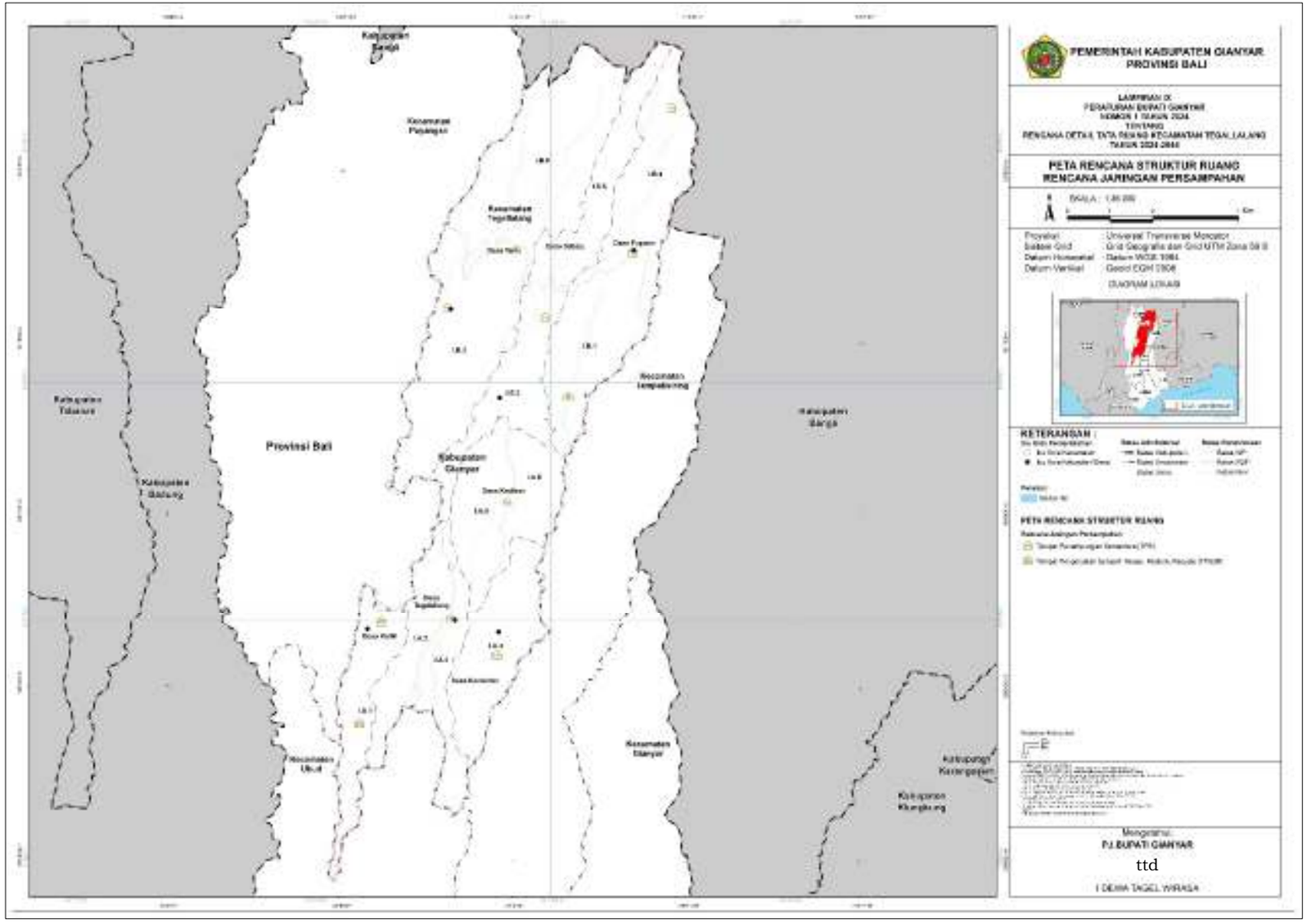

Lampiran X
Peraturan Bupati Gianyar Nomor 1 Tahun 2024
Tentang
Rencana Detail Tata Ruang
Kecamatan Tegallalang Tahun 2024-2044

PETA RENCANA JARINGAN DRAINASE

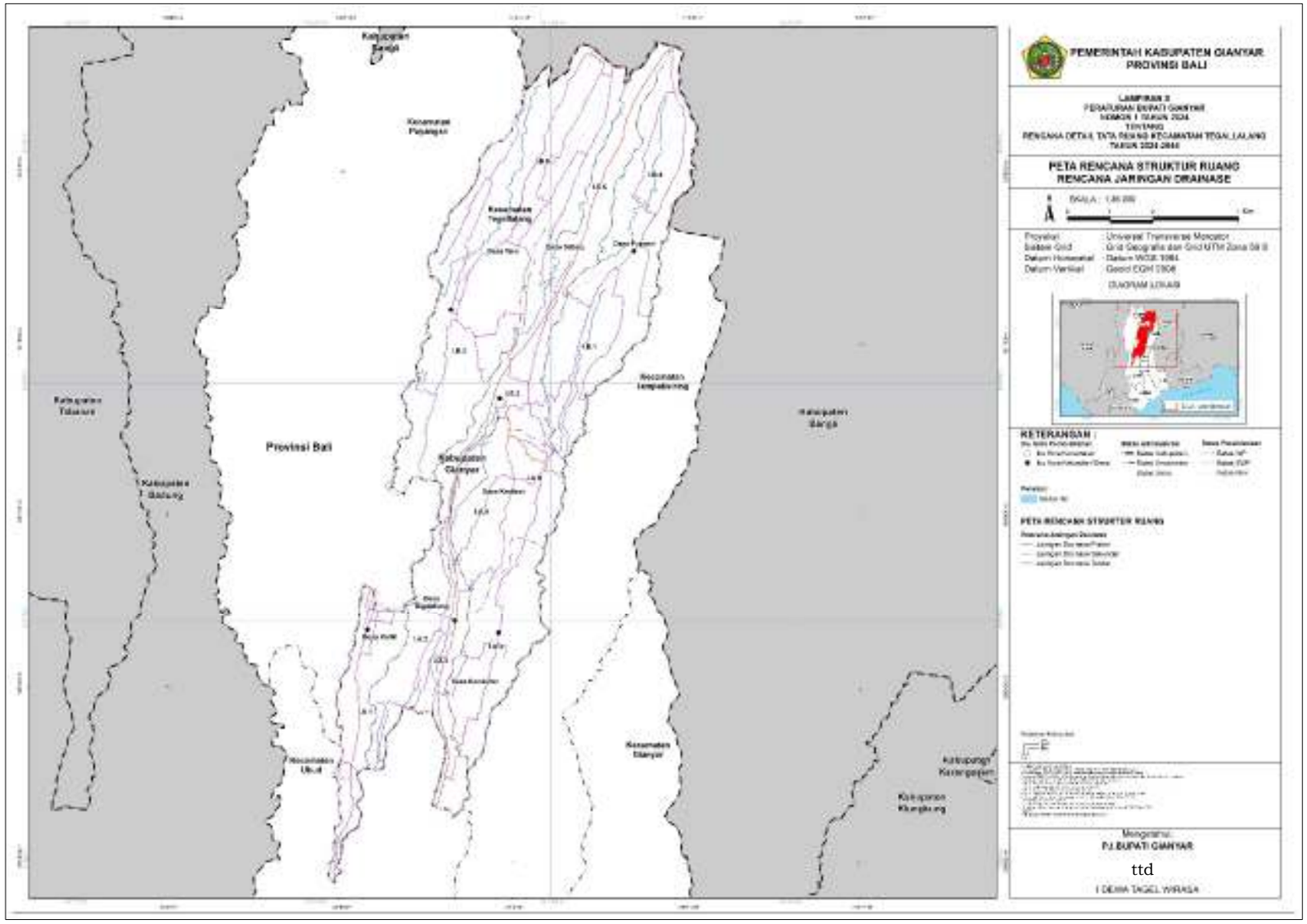

Lampiran XI
Peraturan Bupati Gianyar Nomor 1 Tahun 2024
Tentang
Rencana Detail Tata Ruang
Kecamatan Tegallalang Tahun 2024-2044

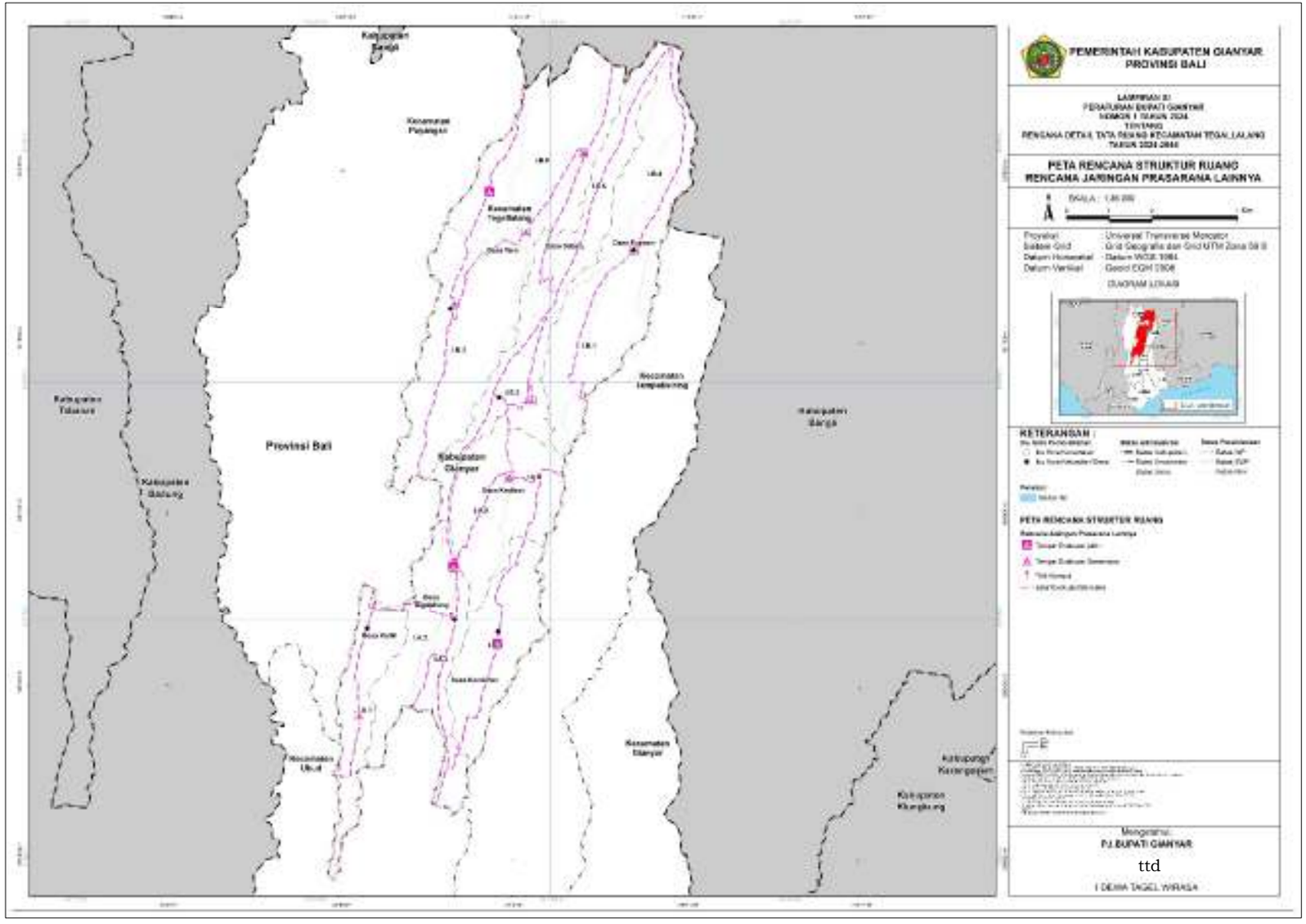

Lampiran XII
Peraturan Bupati Gianyar Nomor 1 Tahun 2024
Tentang
Rencana Detail Tata Ruang
Kecamatan Tegallalang Tahun 2024-2044

PETA RENCANA POLA RUANG

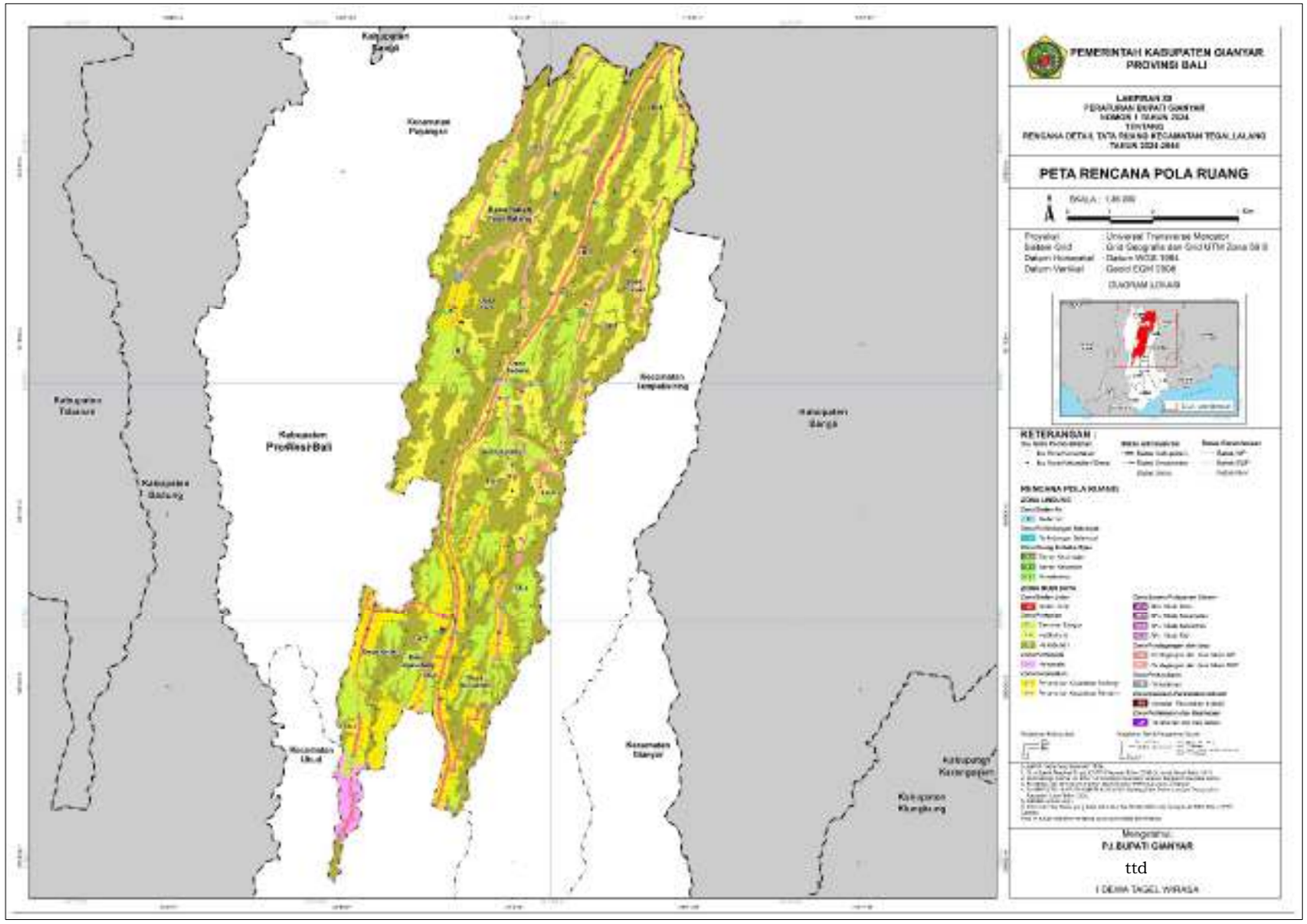

Lampiran XIII
Peraturan Bupati Kabupaten Gianyar Nomor 1 Tahun 2024
Tentang
Rencana Detail Tata Ruang
Kecamatan Tegallalang Tahun 2024 -2044

TABEL PROGRAM PRIORITAS PEMANFAATAN RUANG

No	Program Prioritas	Lokasi	Waktu Pelaksanaan									Sumber Dana	Instansi Pelaksana
			Tahap I	Tahapan II					Tahapan III	Tahapan IV	Tahapan V		
			2024	2025	2026	2027	2028	2029	2030 s/d 2034	2035 s/d 2039	2040 s/d 2044		
I	**Program Perwujudan Rencana Struktur Ruang**												
1	**Perwujudan Rencana Pengembangan Pusat Pelayanan**												
a.	Pemantapan fungsi pusat pelayanan kota/kawasan perkotaan	SWP A Blok I.A.3 di Desa Tegallalang										APBD Kab. Gianyar, Instansi Swasta	Dinas Pekerjaan Umum dan Penataan Ruang Kabupaten Gianyar, Instansi Swasta
b.	Peningkatan pelayanan pasar regional Tegallalang	SWP A Blok I.A.3 di Desa Tegallalang											
c.	Penataan koridor jaringan jalan pada sub pelayanan kawasan perkotaan	SWP B Blok I.B.2 di Desa Taro											
d.	Pemantapan fungsi pelayanan sub pusat pelayanan kota/kawasan perkotaan	SWP B Blok I.B.2 di Desa Taro											
e.	Penataan koridor jalan dan peningkatan pelayanan pada pusat lingkungan kelurahan/desa	• Pusat lingkungan kelurahan/desa Keliki di SWP A Blok I.A.1; • Pusat lingkungan kelurahan/desa Kenderan di SWP A Blok I.A.4; • Pusat lingkungan kelurahan/desa Kedisan di SWP A Blok I.A.6; • Pusat lingkungan kelurahan/desa Pupuan di SWP B Blok I.B.1; dan • Pusat lingkungan kelurahan/desa Taro di SWP B Blok I.B.3											
f.	Pengembangan fasilitas publik masing-masing di Pusat dan Sub Pusat Pelayanan Kota/kawasan perkotaan	• Pusat pelayanan kota/kawasan perkotaan di SWP A Blok I.A.3 di Desa Tegallalang • Sub-pusat pelayanan kota/kawasan perkotaan di SWP B Blok I.B.2 di Desa Sebatu											
g.	Peningkatan fungsi pelayanan lingkungan di setiap pusat lingkungan kelurahan/desa	• Pusat pelayanan lingkungan kelurahan/desa Keliki di SWP A Blok I.A.1; • Pusat pelayanan lingkungan kelurahan/desa Kenderan di SWP A Blok I.A.4; • Pusat pelayanan lingkungan kelurahan/desa Kedisan di SWP A Blok I.A.6; • Pusat pelayanan lingkungan kelurahan/desa Pupuan di SWP B Blok I.B.1; dan • Pusat pelayanan lingkungan kelurahan/desa Taro di SWP B Blok I.B.3											
2	**Perwujudan Rencana Jaringan Transportasi**												
a	Pembebasan lahan untuk rencana pembangunan jaringan jalan kolektor primer	Rencana jalan melintasi SWP B										APBD Kab	Dinas Pekerjaan Umum dan Penataan Ruang

No	Program Prioritas	Lokasi	Waktu Pelaksanaan									Sumber Dana	Instansi Pelaksana
			Tahap I	Tahapan II					Tahapan III	Tahapan IV	Tahapan V		
			2024	2025	2026	2027	2028	2029	2030 s/d 2034	2035 s/d 2039	2040 s/d 2044		
													Kabupaten Gianyar
b	Penataan jaringan jalan dengan fungsi kolektor primer dua (JKP-2) dalam upaya mendukung Kawasan Pariwisata Ulapan	Teges – Tegallalang – Bayung Gede terdapat pada SWP A dan SWP B										APBD Prov. Bali	Dinas Pekerjaan Umum dan Penataan Ruang Provinsi Bali
c	Peningkatan dan Penataan jaringan jalan utama dengan fungsi kolektor primer tiga (JKP-3) dalam upaya mendukung Kawasan Pariwisata Ulapan	Tampaksiring – Tegallalang terdapat pada SWP A dan SWP B										APBD Prov. Bali	Dinas Pekerjaan Umum dan Penataan Ruang Provinsi Bali
d	Penaatan jaringan jalan dengan fungsi kolektor empat (JKP-4)	• Bayad – Tiingpuun terdapat pada SWP A dan SWP B; • Bayad-Manuaba – Gentong terdapat pada SWP A; • Belong - Bts. Bangli terdapat pada SWP B; • Belong – Tebuana terdapat pada SWP B; • Bilukan – Taro terdapat pada SWP B; • Jasan – Timbul terdapat pada SWP B; • Jl. Raya Bangkiang Sidem terdapat pada SWP A; • Jl. Raya Bima terdapat pada SWP A; • Keliki-Sebali – Payogan terdapat pada SWP A; • Kutuh – Junjungan terdapat pada SWP A; • Manukaya – Calo terdapat pada SWP B; • Melinggih – Kelusa terdapat pada SWP A; • Taro - Pakuseba - Bts. Bangli terdapat pada SWP B; • Tegallalang – Kelusa terdapat pada SWP A; • Tegalpayang – Manukaya terdapat pada SWP B; • Timbul - Perean - Bts. Bangli terdapat pada SWP B; • Timbul-Tiingpuun – Calo terdapat pada SWP B; • Ubud - Tegallalang - Bubung Bayung terdapat pada SWP A; dan • kolektor primer lainnya terdapat pada SWP A dan SWP B										APBD Kab. Gianyar, Instansi Swasta	Dinas Pekerjaan Umum dan Penataan Ruang Kabupaten Gianyar, Dinas Perhubungan Kabupaten Gianyar.
e.	Penyusunan studi dan persetujuan lokasi untuk pengembangan jaringan jalan kolektor baru	Rencana jalan melintasi SWP B										APBN, APBD Prov. Bali, Instansi Swasta	Kementerian Perhubungan, Kementerian PUPR, Dinas Dinas Pekerjaan Umum dan Penataan Ruang Provinsi Bali, Instansi Swasta
f.	Pemeliharaan jaringan jalan lokal primer	• Bukian – Tagtag terdapat pada SWP B; • Calo – Sebatu terdapat pada SWP B; • Jasan – Jati terdapat pada SWP B; • Jl. Bambu terdapat pada SWP B; • Jl. Duryadana terdapat pada SWP A; • Jl. Kelabang Moding Gg. Mangening terdapat pada SWP A; • Jl. Lanyahan terdapat pada SWP A; • Jl. Mawar terdapat pada SWP A; • Jl. Mawar Gg. I terdapat pada SWP A; • Jl. Mawar Gg. III terdapat pada SWP A; • Jl. Mawar Gg. IV terdapat pada SWP A;										APBD Kab. Gianyar	Dinas Pekerjaan Umum dan Penataan Ruang Kab. Gianyar

No	Program Prioritas	Lokasi	Waktu Pelaksanaan									Sumber Dana	Instansi Pelaksana
			Tahap I	Tahapan II					Tahapan III	Tahapan IV	Tahapan V		
			2024	2025	2026	2027	2028	2029	2030 s/d 2034	2035 s/d 2039	2040 s/d 2044		
		• Jl. Mawar Gg. V terdapat pada SWP A; • Jl. Nusa Sinta terdapat pada SWP A; • Jl. Pura Dalem Banjar Belong terdapat pada SWP B; • Jl. Raya Bima terdapat pada SWP A; • Jl. Raya Bonjaka terdapat pada SWP B; • Jl. Raya Desa Sentanu terdapat pada SWP A; • Jl. Raya Kenderan terdapat pada SWP A; • Jl. Raya Salak terdapat pada SWP A; • Jl. Suda Mala terdapat pada SWP A; • Jl. Sukaluwih terdapat pada SWP A; • Kedisan – Bayad terdapat pada SWP A; • Kedisan – Cebok – Tegallalang terdapat pada SWP A; • Kedisan – Pakudui – Tegallalang terdapat pada SWP A dan SWP B; • Kedisan – Tangkap – Tegallalang terdapat pada SWP A; • Kelusa – Taro tetdapat pada SWP B; • Kerta – Buhu – Puakan terdapat pada SWP B; • Let – Patas terdapat pada SWP B; • Manuaba – Dukuh terdapat pada SWP A; • Mumbi – Perean terdapat pada SWP B; • Sambahan – Kelabang – Moding terdapat pada SWP A; • Sebatu – Bayad terdapat pada SWP A dan SWP B; • Taro – Ked terdapat pada SWP B; • Telepud – Sebatu – Bilukan terdapat pada SWP B; • Timbul – Calo terdapat pada SWP B; dan • jalan lokal lainnya terdapat pada SWP A dan SWP B.											
g.	Pemeliharaan jaringan jalan dengan fungsi lingkungan primer	• Jl. Mawar Gg. II terdapat pada SWP A; • Jl. Mawar Gg. VI terdapat pada SWP A; • Jl. Mawar Gg. VII terdapat pada SWP A; • Jl. Raya Bima terdapat pada SWP A; • Jl. Raya Desa Kenderan terdapat pada SWP A; • Jl. Suda Mala terdapat pada SWP A; dan • Jalan lingkungan lainnya terdapat pada SWP A dan SWP B.										APBD Kab. Gianyar	Dinas Pekerjaan Umum dan Penataan Ruang Kab. Gianyar
h.	Pembangunan jaringan jalan fungsi lingkungan primer baru pada zona permukiman baru	SWP A dan SWP B										APBD Kab. Gianyar	Dinas Pekerjaan Umum dan Penataan Ruang Kab. Gianyar
i.	Penyusunan kajian mengenai pembangunan jalur serta stasiun LRT dalam upaya mendukung Kawasan Pariwisata Ulapan	SWP A dan SWP B										APBN	Kementerian Perhubungan
ii.	Penyediaan moda transportasi berupa bus listrik serta sarana halte dalam upaya mendukung Kawasan Pariwisata Ulapan	SWP A dan SWP B										APBN	Kementerian Perhubungan
3	**Perwujudan Rencana Jaringan Energi**												
a.	Penyediaan papan informasi pada jalur	• SUTT 150 kV Payangan – Gianyar terdapat pada SWP A										APBN, APBD Provinsi Bali,	Kementerian ESDM, Dinas

No	Program Prioritas	Lokasi	Waktu Pelaksanaan									Sumber Dana	Instansi Pelaksana
			Tahap I	Tahapan II					Tahapan III	Tahapan IV	Tahapan V		
			2024	2025	2026	2027	2028	2029	2030 s/d 2034	2035 s/d 2039	2040 s/d 2044		
	yang dilalui saluran udara tegangan tinggi (SUTT)	• SUTT 150 kV Gianyar – Bangli/Gianyar II terdapat pada SWP B										Instansi Instansi Swasta atau KPBU	Pertambangan dan Energi Provinsi Bali, PT. PLN, dan Swasta
b.	Peningkatan distribusi pelayanan Saluran Udara Tegangan Menengah (SUTM) dan Saluran Udara Tegangan Rendah (SUTR) pada pusat permukiman baru	SWP A dan SWP B											
c.	Pembuatan papan informasi keselamatan pada gardu distribusi	• SWP A Blok I.A.1, I.A.2, Blok I.A.3, Blok I.A.4, Blok I.A.6; dan • SWP B Blok I.B.1, Blok I.B.2, Blok I.B.3, Blok I.B.4, Blok I.B.5, Blok I.B.6.											
4	**Perwujudan Rencana Jaringan Telekomunikasi**												
a.	Pemindahan jaringan transmisi dan distribusi serat optik ke sistem kabel bawah tanah	SWP A dan SWP B										APBD Kab. Gianyar Instansi Swasta atau KPBU	Dinas Kominfo Kab. Gianyar, PT. Telkom atau Swasta
b.	Pemeliharaan rumah kabel	• SWP A Blok I.A.1, Blok I.A.3, Blok I.A.4; dan • SWP B Blok I.B.2, Blok I.B.3										APBD Kab. Gianyar Instansi Swasta atau KPBU	Dinas Kominfo Kab. Gianyar, PT. Telkom atau Swasta
c.	Pemanfaatan sistem *Base Transceiver Station* (BTS) bersama yaitu satu tower dapat digunakan oleh beberapa provider	• SWP A Blok I.A.1, Blok I.A.2, Blok I.A.3, Blok I.A.4, Blok I.A.5, Blok I.A.6; dan • SWP B Blok I.B.2, Blok I.B.3, Blok I.B.5.										APBD Kab. Gianyar Instansi Swasta atau KPBU	Dinas Kominfio Kab. Gianyar, PT. Telkom atau Swasta
d.	Inisiasi implementasi teknologi jaringan 5G di kawasan Kecamatan Tegallalang	SWP A dan SWP B										APBN, APBD Kab. Gianyar Instansi Swasta atau KPBU	Kementerian Kominfo, Dinas Kominfo Kab. Gianyar, PT. Telkom atau Swasta
5	**Perwujudan Rencana Jaringan Sumber Daya Air**												
a.	Pemeliharaan pintu air	• SWP A Blok I.A.4, Blok I.A.5, Blok I.A.6; • SWP B Blok I.B.1, Blok I.B.2										APBN, APBD Prov. Bali, APBD Kab. Gianyar	Kementerian PUPR, Dinas PUPRKIM Prov. Bali, Dinas PUPR Kab. Gianyar
b.	Pemeliharaan prasarana irigasi	• SWP A Blok I.A.3, Blok I.A.4, Blok I.A.5, Blok I.A.6; dan • SWP B Blok I.B.1, Blok I.B.2, Blok I.B.4, Blok I.B.5											
c.	Pembangunan konektivitas jaringan irigasi primer, sekunder, dan tersier pada lahan-lahan yang ditetapkan sebagai Lahan Pertanian Pangan Berkelanjutan	SWP A dan SWP B											
d.	Pemeliharaan jaringan irigasi primer	SWP A dan SWP B											
e.	Pemeliharaan jaringan irigasi sekunder	SWP A dan SWP B											

No	Program Prioritas	Lokasi	Waktu Pelaksanaan									Sumber Dana	Instansi Pelaksana
			Tahap I	Tahapan II					Tahapan III	Tahapan IV	Tahapan V		
			2024	2025	2026	2027	2028	2029	2030 s/d 2034	2035 s/d 2039	2040 s/d 2044		
f.	Pemeliharaan jaringan irigasi tersier	SWP A dan SWP B											
6	**Perwujudan Rencana Jaringan Air Minum**												
a.	Peningkatan pelayanan distribusi air minum jaringan perpipaan pada pusat permukiman baru berupa jaringan distribusi pembagi	SWP A dan SWP B										APBD Kab. Gianyar, Instansi Swasta, Masyarakat	PDAM, Dinas Lingkungan Hidup Kab. Gianyar, Dinas Pekerjaan Umum dan Penataan Ruang Kab. Gianyar, Instansi Swasta, dan Masyarakat
b.	Pemeliharaan bangunan penangkap mata air	• SWP A Blok I.A.4, Blok I.A.6; • SWP B Blok I.B.2, Blok I.B.3, Blok I.B.5.											
7	**Perwujudan Rencana Pengelolaan Air Limbah Dan Pengelolaan Limbah Bahan Berbahaya Dan Beracun (B3)**												
a.	Penyusunan studi kajian IPAL Kota	SWP A dan SWP B										APBD Kab. Gianyar, Instansi Swasta	Dinas Lingkungan Hidup Kab. Gianyar, Instansi Swasta
b.	Pembangunan jaringan pengelolaan limbah komunal pada pusat-pusat permukiman	SWP A dan SWP B											
8	**Perwujudan Rencana Jaringan Persampahan**												
a.	Penyediaan Tempat Penampungan Sementara (TPS) baru di masing-masing pusat permukiman	SWP A dan SWP B										APBD Kab. Gianyar, Instansi Swasta	Dinas Lingkungan Hidup Kab. Gianyar, Instansi Swasta
b.	Penyediaan dan pemeliharaan Tempat pengelolaan sampah *Reuse, Reduce, Recycle* (TPS3R)	• SWP A Blok I.A.1; dan • SWP B Blok I.B.1, Blok I.B.3											
c.	Pemeliharaan Tempat pengelolaan sampah *Reuse, Reduce, Recycle* (TPS3R)	• SWP A Blok I.A.1; dan • SWP B Blok I.B.1, Blok I.B.3											
d.	Pemeliharaan Tempat Penampungan Sementara (TPS)	• SWP A Blok I.A.1, Blok I.A.3, Blok I.A.4, Blok I.A.5; dan • SWP B Blok I.B.1, Blok I.B.2, Blok I.B.3, Blok I.B.4										APBD Kab. Gianyar, Instansi Swasta	Dinas Lingkungan Hidup Kab. Gianyar, Instansi Swasta
9	**Perwujudan Rencana Jaringan Drainase**												
a.	Pembangunan jaringan drainase	SWP A dan SWP B										APBD Kab. Gianyar	Dinas Pekerjaan Umum dan Penataan Ruang Kab. Gianyar
b.	Pemeliharaan/perbaikan drainase jaringan drainase primer	SWP A dan SWP B											
c.	Penyusunan master plan drainase	SWP A dan SWP B											

No	Program Prioritas	Lokasi	Waktu Pelaksanaan									Sumber Dana	Instansi Pelaksana
			Tahap I	Tahapan II					Tahapan III	Tahapan IV	Tahapan V		
			2024	2025	2026	2027	2028	2029	2030 s/d 2034	2035 s/d 2039	2040 s/d 2044		
d.	Pemeliharaan jaringan drainase sekunder	SWP A dan SWP B											
e.	Pemeliharaan jaringan drainase tersier	SWP A dan SWP B											
10	**Perwujudan Rencana Jaringan Prasarana Lainnya**												
a.	Penyediaan jalur evakuasi bencana	SWP A dan SWP B										APBD Kab. Gianyar, Instansi Swasta atau KPBU	Badan Nasional Penanggulangan Bencana Kab. Gianyar, Instansi Swasta
b.	Penyediaan rambu titik kumpul	• SWP A Blok I.A.3; dan • SWP B Blok I.B.3											
c.	Penyediaan rambu tempat evakuasi sementara	• SWP A Blok I.A.1, Blok I.A.5; dan • SWP B Blok I.B.1, Blok I.B.2, Blok I.B.5, Blok I.B.6											
d.	Penyediaan rambu tempat evakuasi akhir	• SWP A Blok I.A.3, Blok I.A.4; dan • SWP B Blok I.B.6											
f.	rencana penyediaan jaringan pejalan kaki baru mendukung kawasan pariwisata Tegallalang	SWP A dan SWP B											
II	**Program Perwujudan Rencana Pola Ruang**												
1	**Peruwujudan Zona Lindung**												
A.	**Zona Badan Air**												
(i)	Pemeliharaan fungsi zona badan air	• SWP A Blok I.A.1, Blok I.A.2, Blok I.A.3, Blok I.A.4, Blok I.A.5, Blok I.A.6, • SWP B Blok I.B.1, Blok I.B.2, Blok I.B.3, Blok I.B.4, Blok I.B.5, Blok I.B.6,										APBN, APBD Kab. Gianyar	Kementerian Pekerjaan UMUm dan Perumahan Rakyat, Dinas Pekerjaan Umum dan Penataan Ruang Kab. Gianyar
(ii)	pengelolaan hidrologi dan kualitas badan air	• SWP A Blok I.A.1, Blok I.A.2, Blok I.A.3, Blok I.A.4, Blok I.A.5, Blok I.A.6, • SWP B Blok I.B.1, Blok I.B.2, Blok I.B.3, Blok I.B.4, Blok I.B.5, Blok I.B.6,										APBN, APBD Kab. Gianyar	Kementerian Pekerjaan UMUm dan Perumahan Rakyat, Dinas Pekerjaan Umum dan Penataan Ruang Kab. Gianyar
(iii)	pengendalian pemanfaatan zona badan air sebagai pendukung kegiatan pariwisata	• SWP A Blok I.A.1, Blok I.A.2, Blok I.A.3, Blok I.A.4, Blok I.A.5, Blok I.A.6, • SWP B Blok I.B.1, Blok I.B.2, Blok I.B.3, Blok I.B.4, Blok I.B.5, Blok I.B.6,										APBN, APBD Kab. Gianyar	Kementerian Pekerjaan UMUm dan Perumahan Rakyat, Dinas Pekerjaan Umum dan Penataan Ruang Kab. Gianyar
B.	**Zona Perlindungan Setempat**												
(i)	Penetapan batas zona perlindungan setempat berupa kawasan tempat	• SWP A Blok I.A.1, Blok I.A.2, Blok I.A.3, Blok I.A.4, Blok I.A.5, Blok I.A.6										APBD Kab. Gianyar, masyarakat,	Dinas Kebudayaan Kab.

No	Program Prioritas	Lokasi	Waktu Pelaksanaan									Sumber Dana	Instansi Pelaksana
			Tahap I	Tahapan II					Tahapan III	Tahapan IV	Tahapan V		
			2024	2025	2026	2027	2028	2029	2030 s/d 2034	2035 s/d 2039	2040 s/d 2044		
	suci dan kawasan suci pura	• SWP B Blok I.B.1, Blok I.B.2, Blok I.B.3, Blok I.B.4, Blok I.B.5, Blok I.B.6										Instansi Swasta atau KPBU	Gianyar, Swasta, Masyarakat
(ii)	Penataan zona perlindungan setempat	• SWP A Blok I.A.1, Blok I.A.2, Blok I.A.3, Blok I.A.4, Blok I.A.5, Blok I.A.6 • SWP B Blok I.B.1, Blok I.B.2, Blok I.B.3, Blok I.B.4, Blok I.B.5, Blok I.B.6											
(iii)	Pengendalian penggunaan lahan di sekitar zona perlindungan setempat	• SWP A Blok I.A.1, Blok I.A.2, Blok I.A.3, Blok I.A.4, Blok I.A.5, Blok I.A.6 • SWP B Blok I.B.1, Blok I.B.2, Blok I.B.3, Blok I.B.4, Blok I.B.5, Blok I.B.6											
C.	**Zona Ruang Terbuka Hijau**												
(i)	pemanfaatan ruang publik baru sebagai zona ruang terbuka hijau (RTH)	SWP A dan SWP B										APBD Kab. Gianyar	Dinas Pertanian Kab. Gianyar dan Dinas Pekerjaan Umum dan Penataan Ruang Kab. Gianyar
(ii)	Pembangunan ruang terbuka baru pada setiap pusat-pusat pelayanan permukiman												
(iii)	Memanfaatkan daerah sempadan sungai sebagai ruang terbuka hijau												
(iv)	Penataan sub-zona taman kecamatan	SWP A Blok I.A.3											
(v)	Penataan sub-zona taman kelurahan	• SWP A Blok I.A.1, Blok I.A.2, Blok I.A.3, Blok I.A.4 • SWP B Blok I.B.3, Blok I.B.4, Blok I.B.5											
(vi)	Penataan ruang terbuka hijau sub zona pemakaman	• SWP A Blok I.A.1, Blok I.A.2, Blok I.A.3, Blok I.A.4, Blok I.A.5, Blok I.A.6 • SWP B Blok I.B.1, Blok I.B.2, Blok I.B.4, Blok I.B.5, Blok I.B.6											
(vii)	Penyediaan Zona Ruang Terbuka Hijau Private minimal 10% dari wilayah perencanaan	SWP A dan SWP B											
(viii)	Pengembangan RTH sub zona jalur hijau pada jaringan jalan kolektor primer seluas 11,85 Ha dan jalan lokal primer 17,15 Ha	SWP A dan SWP B											

No	Program Prioritas	Lokasi	Waktu Pelaksanaan									Sumber Dana	Instansi Pelaksana
			Tahap I	Tahapan II					Tahapan III	Tahapan IV	Tahapan V		
			2024	2025	2026	2027	2028	2029	2030 s/d 2034	2035 s/d 2039	2040 s/d 2044		
(ix)	Pemenuhan RTH Publik 3,42% pada zona budi daya dalam rangka pemenuhan kebutuhan												
2	**Perwujudan Zona Budi Daya**												
A.	**Zona Badan Jalan**												
(i)	Pemeliharaan fungsi zona badan jalan	• SWP A Blok I.A.1, Blok I.A.2, Blok I.A.3, Blok I.A.4, Blok I.A.5, Blok I.A.6 • SWP B Blok I.B.1, Blok I.B.2, Blok I.B.3, Blok I.B.4, Blok I.B.5, Blok I.B.6										APBD Prov. Bali, APBD Kab. Gianyar	Dinas Pekerjaan Umum dan Penataan Ruang Prov. Bali, Dinas Pekerjaan Umum dan Penataan Ruang Kab. Gianyar
(ii)	Pengendalian kegiatan budi daya agar tidak mengganggu fungsi zona badan jalan	• SWP A Blok I.A.1, Blok I.A.2, Blok I.A.3, Blok I.A.4, Blok I.A.5, Blok I.A.6 • SWP B Blok I.B.1, Blok I.B.2, Blok I.B.3, Blok I.B.4, Blok I.B.5, Blok I.B.6										APBD Prov. Bali, APBD Kab. Gianyar	Dinas Pekerjaan Umum dan Penataan Ruang Prov. Bali, Dinas Pekerjaan Umum dan Penataan Ruang Kab. Gianyar
(iii)	peningkatan fungsi zona badan jalan sebagai sistem jaringan transportasi	• SWP A Blok I.A.1, Blok I.A.2, Blok I.A.3, Blok I.A.4, Blok I.A.5, Blok I.A.6 • SWP B Blok I.B.1, Blok I.B.2, Blok I.B.3, Blok I.B.4, Blok I.B.5, Blok I.B.6										APBD Prov. Bali, APBD Kab. Gianyar	Dinas Pekerjaan Umum dan Penataan Ruang Prov. Bali, Dinas Pekerjaan Umum dan Penataan Ruang Kab. Gianyar
B.	**Zona Pertanian**												
(i)	Penetapan LP2B	• SWP A Blok I.A.1, Blok I.A.2, Blok I.A.3, Blok I.A.4, Blok I.A.5, Blok I.A.6 • SWP B Blok I.B.1, Blok I.B.2, Blok I.B.3, Blok I.B.5										APBD Kab. Gianyar	Dinas Pertanian Kab. Gianyar dan Dinas Pekerjaan Umum dan Penataan Ruang Kab. Gianyar
(ii)	Pengembangan sub-zona pertanian tanaman pangan sebagai bagian atau mendukung kegiatan pariwisata	• SWP A Blok I.A.1, Blok I.A.2, Blok I.A.3, Blok I.A.4, Blok I.A.5, Blok I.A.6 • SWP B Blok I.B.1, Blok I.B.2, Blok I.B.3, Blok I.B.5.										APBD Kab. Gianyar	Dinas Pertanian Kab. Gianyar
(iii)	Pengembangan sub-zona hortikultura sebagai bagian kegiatan pariwisata	SWP B Blok I.B.1, Blok I.B.3, Blok I.B.4, Blok I.B.6										APBD Kab. Gianyar	Dinas Pertanian Kab. Gianyar dan Dinas Pekerjaan Umum dan Penataan Ruang Kab. Gianyar
(iv)	Pengembangan sub-zona perkebunan dalam upaya mendukung pariwisata Tegallalang	• SWP A Blok I.A.1, Blok I.A.2, Blok I.A.3, Blok I.A.4, Blok I.A.5, Blok I.A.6 • SWP B Blok I.B.1, Blok I.B.2, Blok I.B.3, Blok I.B.4, Blok I.B.5, Blok I.B.6										APBD Kab. Gianyar	Dinas Pertanian Kab. Gianyar
(v)	Pengawasan pada lahan-lahan yang	• SWP A Blok I.A.1, Blok I.A.2, Blok I.A.3, Blok I.A.4, Blok I.A.5, Blok I.A.6										APBD Kab. Gianyar	Dinas Pertanian Kab. Gianyar dan

No	Program Prioritas	Lokasi	Waktu Pelaksanaan									Sumber Dana	Instansi Pelaksana
			Tahap I	Tahapan II					Tahapan III	Tahapan IV	Tahapan V		
			2024	2025	2026	2027	2028	2029	2030 s/d 2034	2035 s/d 2039	2040 s/d 2044		
	ditetapkan sebagai lahan pertanian pangan berkelanjutan	• SWP B Blok I.B.1, Blok I.B.2, Blok I.B.3, Blok I.B.5											Dinas Pekerjaan Umum dan Penataan Ruang Kab. Gianyar
(vi)	Plasma nutfah sapi putih Bali	• SWP A Blok I.A.1, Blok I.A.2, Blok I.A.3, Blok I.A.4, Blok I.A.5, Blok I.A.6 • SWP B Blok I.B.1, Blok I.B.2, Blok I.B.3, Blok I.B.4, Blok I.B.5, Blok I.B.6										APBD Kab. Gianyar	Dinas Pertanian Kab. Gianyar dan Dinas Pekerjaan Umum dan Penataan Ruang Kab. Gianyar
C.	**Zona Pariwisata**												
(i)	Penataan zona pariwisata	• SWP A Blok I.A.1, Blok I.A.2, Blok I.A.3, Blok I.A.4 • SWP B Blok I.B.2										APBD Kab. Gianyar, Instansi Swasta atau KPBU	Dinas Pariwisata Kab. Gianyar, Instansi Swasta
(ii)	Penyediaan informasi pelayanan publik pada zona pariwisata												
(iii)	Penyediaan informasi rute dan jenis kegiatan wisata												
(iv)	Penataan bangunan – bangunan semi permanen yang melanggar kawasan hijau dan mengganggu view Ceking Rice Terrace dan Penataan Pedestrian Way Ceking Rice Terrace												
(v)	Pengembangan zona RTH Publik pada zona pariwisata minimal 30% dari zona pariwisata												
(vi)	Perwujudan dan Pengendalian DTW Alam	• SWP A Blok I.A.3, SWP B Blok I.A.3											
1	Penataan Kawasan DTW Ceking (Panorama)	• SWP A Blok I.A.3										APBD Kab. Gianyar, Instansi Swasta atau KPBU	Dinas Pariwisata Kab. Gianyar
2	Penataan Kawasan DTW Lembu Taro	• SWP B Blok I.B.3										APBD Kab. Gianyar, Instansi Swasta atau KPBU	Dinas Pariwisata Kab. Gianyar
(vii)	Perwujudan DTW Budaya	• SWP B Blok I.B.2											
	Penataan Kawasan DTW Gunung Kawi Sebatu	• SWP B Blok I.B.2										APBD Kab. Gianyar, Instansi Swasta atau KPBU	Dinas Pariwisata Kab. Gianyar
(vii)	Perwujudan DTW Buatan	• SWP B Blok I.B.3											
	Penataan Kawasan DTW Wisata Gajah	• SWP B Blok I.B.3										APBD Kab. Gianyar,	Dinas Pariwisata Kab. Gianyar

No	Program Prioritas	Lokasi	Waktu Pelaksanaan									Sumber Dana	Instansi Pelaksana
			Tahap I	Tahapan II					Tahapan III	Tahapan IV	Tahapan V		
			2024	2025	2026	2027	2028	2029	2030 s/d 2034	2035 s/d 2039	2040 s/d 2044		
												Instansi Swasta atau KPBU	
D.	**Zona Kawasan Peruntukan Industri**												
(i)	Penataan zona kawasan peruntukan industri	• SWP A Blok I.A.6 • SWP B Blok I.B.1										APBD Kab.Ginyar, Instansi Swasta atau KPBU	Dinas Pekerjaan Umum dan Penataan Ruang Kab. Gianyar, Instansi Swasta
(ii)	Penetapan batas pada zona kawasan peruntukan industri	• SWP A Blok I.A.6 • SWP B Blok I.B.1											
(iii)	Pengendalian limbah kegiatan pada zona kawasan peruntukan industri	• SWP A Blok I.A.6 • SWP B Blok I.B.1											
E.	**Zona Perumahan**												
(i)	Penyediaan fasilitas sosial dan fasilitas umum pada pusat permukiman baru	SWP A dan SWP B										APBD Kab.Ginyar, Instansi Swasta atau KPBU	Dinas Pekerjaan Umum dan Penataan Ruang Kab. Gianyar, Instansi Swasta
(ii)	Penyediaan fasilitas sosial dan fasilitas umum pada pusat permukiman yang sudah ada meliputi sub-zona perumahan kepadatan sedang	• SWP A Blok I.A.1, Blok I.A.2, Blok I.A.3, Blok I.A.4, Blok I.A.5, Blok I.A.6 • SWP B Blok I.B.3										APBD Kab.Ginyar, Instansi Swasta atau KPBU	Dinas Pekerjaan Umum dan Penataan Ruang Kab. Gianyar, Instansi Swasta
(iii)	Penyediaan fasilitas sosial dan fasilitas umum pada pusat permukiman yang sudah ada meliputi sub-zona perumahan kepadatan rendah	• SWP A Blok I.A.2, Blok I.A.3, Blok I.A.4, Blok I.A.5, Blok I.A.6; dan • SWP B Blok I.B.1, Blok I.B.2, Blok I.B.3, Blok I.B.4, Blok I.B.5, Blok I.B.6										APBD Kab.Ginyar, Instansi Swasta atau KPBU	Dinas Pekerjaan Umum dan Penataan Ruang Kab. Gianyar, Instansi Swasta
(iv)	Pembatasan intensitas zona perumahan pada koridor jalan utama atau yang memiliki sifat komersil	SWP A dan SWP B										APBD Kab.Ginyar, Instansi Swasta atau KPBU	Dinas Pekerjaan Umum dan Penataan Ruang Kab. Gianyar, Instansi Swasta
(v)	Pengembangan RTH Publik pada Zona perumahan minimal 35% dari zona perumahan	• SWP A Blok I.A.1, I.A.2, Blok I.A.3, Blok I.A.4, Blok I.A.5, Blok I.A.6; dan • SWP B Blok I.B.1, Blok I.B.2, Blok I.B.3, Blok I.B.4, Blok I.B.5, Blok I.B.6										APBD Kab.Ginyar, Instansi Swasta atau KPBU	Dinas Pekerjaan Umum dan Penataan Ruang Kab. Gianyar, Instansi Swasta
F.	**Zona Sarana Pelayanan Umum**												
(i)	Penyediaan fasilitas penyeberangan pada masing-masing zona pelayanan umum	SWP A dan SWP B										APBD Kab. Gianyar	Dinas Pekerjaan Umum dan Penataan Ruang Kab. Gianyar
(ii)	Penyediaan ruang terbuka hijau di zona pelayanan umum	SWP A dan SWP B										APBD Kab. Gianyar	Dinas Pekerjaan Umum dan Penataan Ruang Kab. Gianyar

No	Program Prioritas	Lokasi	Waktu Pelaksanaan									Sumber Dana	Instansi Pelaksana
			Tahap I	Tahapan II					Tahapan III	Tahapan IV	Tahapan V		
			2024	2025	2026	2027	2028	2029	2030 s/d 2034	2035 s/d 2039	2040 s/d 2044		
(iii)	Penataan bangunan pada Sub-Zona SPU Skala Kota	SWP A Blok I.A.3										APBD Kab. Gianyar	Dinas Pekerjaan Umum dan Penataan Ruang Kab. Gianyar
(iv)	Penataan bangunan pada Sub-zona SPU Skala Kecamatan	• SWP A Blok I.A.3, Blok I.A.5; dan • SWP B Blok I.B.2, Blok I.B.5, Blok I.B.6										APBD Kab. Gianyar	Dinas Pekerjaan Umum dan Penataan Ruang Kab. Gianyar
(v)	Penataan bangunan pada Sub-Zona SPU Skala Kelurahan	• SWP A Blok I.A.1, Blok I.A.3, Blok I.A.4, Blok I.A.5; dan • SWP B Blok I.B.1, Blok I.B.2, Blok I.B.3, Blok I.B.4, Blok I.B.5, Blok Blok I.B.6										APBD Kab. Gianyar	Dinas Pekerjaan Umum dan Penataan Ruang Kab. Gianyar
(vi)	Penataan bangunan pada Sub-zona SPU Skala RW	• SWP A Blok I.A.2, Blok I.A.3, Blok I.A.4, Blok I.A.5, Blok I.A.6; dan • SWP B Blok I.B.1, Blok I.B.2, Blok I.B.3, Blok I.B.4, Blok I.B.6										APBD Kab. Gianyar	Dinas Pekerjaan Umum dan Penataan Ruang Kab. Gianyar
(vii)	Pengawasan pemanfaatan kegiatan pada zona pelayanan umum	• SWP A Blok I.A.1, Blok I.A.2 Blok I.A.3, Blok I.A.4, Blok I.A.5, Blok I.A.6; dan • SWP B Blok I.B.1, Blok I.B.2, Blok I.B.3, Blok I.B.4, Blok I.B.5, Blok Blok I.B.6										APBD Kab. Gianyar	Dinas Pekerjaan Umum dan Penataan Ruang Kab. Gianyar
G.	**Zona Perdagangan Dan Jasa**												
(i)	Penataan zona perdagangan dan jasa	• SWP A Blok I.A.1, Blok I.A.2, Blok I.A.3, Blok I.A.4, Blok I.A.5, Blok I.A.6 • SWP B Blok I.B.1, Blok I.B.2, Blok I.B.3, Blok I.B.4, Blok I.B.5, Blok I.B.6										APBD Kab.Ginyar, Instansi Swasta atau KPBU	Dinas Pekerjaan Umum dan Penataan Ruang Kab. Gianyar, Instansi Swasta
(ii)	penyediaan fasilitas sub zona perdagangan dan jasa skala WP	• SWP A Blok I.A.1, Blok I.A.2, Blok I.A.3, Blok I.A.4, Blok I.A.5; dan • SWP B Blok I.B.2, Blok I.B.4, Blok I.B.5											
(iii)	penyediaan fasilitas sub zona perdagangan dan jasa skala SWP	• SWP A Blok I.A.4, Blok I.A.5, dan I.A.6 • SWP B Blok I.B.1, Blok I.B.2, Blok I.B.3, Blok I.B.4, Blok I.B.6											
(iv)	Perwujudan penyediaan fasilitas sosial dan fasilitas umum pada seluruh zona perdagangan dan jasa	• SWP A Blok I.A.1, Blok I.A.2, Blok I.A.3, Blok I.A.4, Blok I.A.5, Blok I.A.6 • SWP B Blok I.B.1, Blok I.B.2, Blok I.B.3, Blok I.B.4, Blok I.B.5, Blok I.B.6											
(v)	Pengembangan zona RTH publik pada sub-zona perdagangan dan jasa skala SWP dan sub-zona perdagangan dan jasa skala WP sebesar 15%	• SWP A Blok I.A.1, Blok I.A.2, Blok I.A.3, Blok I.A.4, Blok I.A.5, Blok I.A.6 • SWP B Blok I.B.1, Blok I.B.2, Blok I.B.3, Blok I.B.4, Blok I.B.5, Blok I.B.6											
H.	**Zona Perkantoran**												
(i)	Penataan zona perkantoran	• SWP A Blok I.A.1, Blok I.A.3, Blok I.A.4 dan Blok I.A.6 • SWP B Blok I.B.1, Blok I.B.2, Blok I.B.3										APBD Kab. Gianyar	Dinas Pekerjaan Umum dan Penataan Ruang Kab. Gianyar
(ii)	Penyediaan jalur difabel untuk fasilitas perkantoran pelayanan publik	• SWP A Blok I.A.1, Blok I.A.3, Blok I.A.4 dan Blok I.A.6 • SWP B Blok I.B.1, Blok I.B.2, Blok I.B.3											

No	Program Prioritas	Lokasi	Waktu Pelaksanaan									Sumber Dana	Instansi Pelaksana
			Tahap I	Tahapan II					Tahapan III	Tahapan IV	Tahapan V		
			2024	2025	2026	2027	2028	2029	2030 s/d 2034	2035 s/d 2039	2040 s/d 2044		
(iii)	Penyediaan papan informasi pelayanan publik pada zona perkantoran												
I.	**Zona Pertahanan dan Keamanan**												
(i)	Penetapan deliniasi zona pertahanan dan keamanan berupa Koramil 1616-06/Tegallalang	SWP B Blok I.B.2										APBN, APBD Prov. Bali, APBD Kab. Gianyar	Dinas Pekerjaan Umum dan Penataan Ruang Kab. Gianyar
(ii)	Pengawasan kegiatan pada zona pertahanan dan keamanan	SWP B Blok I.B.2											

PJ BUPATI GIANYAR

ttd

I DEWA TAGEL WIRASA

Lampiran XIV
Peraturan Bupati Kabupaten Gianyar Nomor 1 Tahun 2024
Tentang
Rencana Detail Tata Ruang Kecamatan Tegallalang Tahun 2024-2044

KETENTUAN KEGIATAN DAN PENGGUNAAN LAHAN

NO.	KODE 5 DIGIT KBLI	ZONA DAN SUBZONA / KEGIATAN	ZONA LINDUNG					ZONA BUDI DAYA																
			Zona Badan Air	Zona Perlindungan Setempat	Zona Ruang Terbuka Hijau			Zona Badan Jalan	Zona Pertanian			Zona Pariwisata	Zona Kawasan Peruntukan Industri	Zona Perumahan		Zona Sarana Pelayanan Umum				Zona Perdagangan dan Jasa		Zona Perkantoran	Zona Pertahanan dan Keamanan
			Sub-Zona Badan Air	Sub-Zona Perlindungan Setempat	Sub-Zona Taman Kecamatan	Sub-Zona Taman Kelurahan	Sub-Zona Pemakaman	Sub-Zona Badan Jalan	Sub-Zona Tanaman Pangan	Sub-Zona Hortikultura	Sub-Zona Perkebunan	Sub-Zona Pariwisata	Zona Kawasan Peruntukan Industri	Sub-Zona Perumahan Kepadatan Sedang	Sub-Zona Perumahan Kepadatan Rendah	Sub-zona SPU Skala Kota	Sub-Zona SPU Skala Kecamatan	Sub-Zona SPU Skala Kelurahan	Sub-Zona SPU Skala RW	Sub-Zona Perdagangan dan Jasa Skala WP	Sub-Zona Perdagangan dan Jasa Skala SWP	Sub-Zona Perkantoran	Sub-Zona Pertahanan dan Keamanan
			BA	PS	RTH-3	RTH-4	RTH-7	BJ	P-1	P-2	P-3	W	KPI	R-3	R-4	SPU-1	SPU-2	SPU-3	SPU-4	K-2	K-3	KT	HK
0001	01111	PERTANIAN JAGUNG	X	X	T, B	T, B	X	X	I	I	I	I	I	T, B	T, B	T, B	T, B	T, B	T, B	T, B	T, B	X	X
0002	01112	PERTANIAN GANDUM	X	X	X	X	X	X	I	I	I	I	I	T, B	T, B	T, B	T, B	T, B	T, B	T, B	T, B	X	X
0003	01113	PERTANIAN KEDELAI	X	X	X	X	X	X	I	I	I	I	I	T, B	T, B	X	X	X	X	T, B	T, B	X	X
0004	01114	PERTANIAN KACANG TANAH	X	X	X	X	X	X	I	I	I	I	I	T, B	T, B	X	X	X	X	T, B	T, B	X	X
0005	01115	PERTANIAN KACANG HIJAU	X	X	X	X	X	X	I	I	I	I	I	T, B	T, B	X	X	X	X	T, B	T, B	X	X
0006	01116	PERTANIAN ANEKA KACANG HORTIKULTURA	X	X	X	X	X	X	I	I	I	I	I	T, B	T, B	X	X	X	X	T, B	T, B	X	X
0007	01117	PERTANIAN BIJI BUJAN PENGHASIL MINYAK WLIEN	X	X	X	X	X	X	I	I	I	I	I	T, B	T, B	X	X	X	X	T, B	T, B	X	X
0008	01118	PERTANIAN BIJI BJIAN PENGHASIL BUKAN MINYAK MAKANAN	X	X	X	X	X	X	I	I	I	I	I	T, B	T, B	X	X	X	X	T, B	T, B	X	X
0009	01119	PERTANIAN SEREALIA LAINNYA, ANEKA KACANG	X	X	X	X	X	X	I	I	I	I	I	T, B	T, B	X	X	X	X	T, B	T, B	X	X
0010	01121	PERTANIAN PADI HIBRIDA	X	X	X	X	X	X	I	I	I	I	I	T, B	T, B	X	X	X	X	T, B	T, B	X	X
0011	01122	PERTANIAN PADI INBRIDA	X	X	X	X	X	X	I	I	I	I	I	T, B	T, B	X	X	X	X	T, B	T, B	X	X
0012	01131	PERTANIAN HORTIKULTURA SAYURAN DAUN	X	X	X	X	X	X	I	I	I	I	I	T, B	T, B	T, B	T, B	T, B	T, B	T, B	T, B	X	X
0013	01132	PERTANIAN HORTIKULTURA BUAH	X	X	X	X	X	X	I	I	I	I	I	T, B	T, B	T, B	T, B	T, B	T, B	T, B	T, B	T, B	X
0014	01133	PERTANIAN HORTIKULTURA SAYURAN BUAH	X	X	X	X	X	X	I	I	I	I	I	T, B	T, B	T, B	T, B	T, B	T, B	T, B	T, B	X	X
0015	01134	PERTANIAN HORTIKULTURA SAYURAN UMBI	X	X	X	X	X	X	I	I	I	I	I	T, B	T, B	T, B	T, B	T, B	T, B	T, B	T, B	X	X
0016	01135	PERTANIAN ANEKA UMBI PALAWLIA	X	X	X	X	X	X	I	I	I	I	I	T, B	T, B	X	X	X	X	T, B	T, B	X	X
0017	01136	PERTANIAN JAMUR	X	X	T, B	T, B	X	X	I	I	I	I	I	T, B	T, B	X	X	X	X	T, B	T, B	X	X
0018	01137	PERTANIAN BIT GULA DAN TANAMAN PEMANIS BUKAN TEBU	X	X	T, B	T, B	X	X	I	I	I	I	I	T, B	T, B	X	X	X	X	T, B	T, B	X	X
0019	01139	PERTANIAN HORTIKULTURA SAYURAN LAINNYA	X	X	T, B	T, B	X	X	I	I	I	I	I	T, B	T, B	X	X	X	X	T, B	T, B	X	X
0020	01140	PERKEBUNAN TEBU	X	X	X	X	X	X	X	I	I	I	I	T, B	T, B	X	X	X	X	T, B	T, B	X	X
0021	01150	PERKEBUNAN TEMBAKAU	X	X	X	X	X	X	I	I	I	I	I	T, B	T, B	X	X	X	X	T, B	T, B	X	X
0022	01160	PERTANIAN TANAMAN BERSERAT	X	X	X	X	X	X	I	I	I	I	I	T, B	T, B	X	X	X	X	T, B	T, B	X	X
0023	01191	PERTANIAN TANAMAN PAKAN TERNAK	X	X	X	X	X	X	I	I	I	I	I	T, B	T, B	X	X	X	X	T, B	T, B	X	X
0024	01192	PERSEMINAN TANAMAN PAKAN TERNAK DAN PEMBIBITAN BIT (BUKAN BIT GULA)	X	X	X	X	X	X	I	I	I	I	I	T, B	T, B	X	X	X	X	T, B	T, B	X	X
0025	01193	PERTANIAN TANAMAN BUNGA	X	X	T, B	T, B	X	X	T	I	I	I	I	T, B	T, B	T, B	T, B	T, B	T, B	T, B	T, B	X	X
0026	01194	PEMBIBITAN TANAMAN BUNGA	X	X	T, B	T, B	X	X	T	I	I	I	I	T, B	T, B	T, B	T, B	T, B	T, B	T, B	T, B	T, B	X
0027	01199	PERTANIAN TANAMAN SEMUSIM LAINNYA	X	X	T, B	T, B	X	X	T	I	I	I	I	T, B	T, B	T, B	T, B	T, B	T, B	T, B	T, B	T, B	X
0028	01210	PERTANIAN BUAH ANGGUR	X	X	T, B	T, B	X	X	X	I	I	I	I	T, B	T, B	T, B	T, B	T, B	T, B	T, B	T, B	X	X
0029	01220	PERTANIAN BUAH BUAHAN TROPIS DAN SUB TROPIS	X	X	T, B	T, B	X	X	X	I	I	I	I	T, B	T, B	X	X	X	X	T, B	T, B	X	X
0030	01230	PERTANIAN BUAH JERUK	X	X	T, B	T, B	X	X	I	I	I	I	I	T, B	T, B	X	X	X	X	T, B	T, B	X	X
0031	01240	PERTANIAN BUAH APEL DAN BUAH BATU	X	X	T, B	T, B	X	X	X	I	I	I	I	T, B	T, B	X	X	X	X	T, B	T, B	X	X
0032	01251	PERTANIAN BURAH BERI	X	X	T, B	T, B	X	X	I	I	I	I	I	T, B	T, B	X	X	X	X	T, B	T, B	X	X
0033	01252	PERTANIAN BUAH BIJI KACANG KACANGAN	X	X	T, B	T, B	X	X	I	I	I	I	I	T, B	T, B	X	X	X	X	T, B	T, B	X	X
0034	01253	PERTANIAN SAYURAN TAHUNAN	X	X	T, B	T, B	X	X	I	I	I	I	I	T, B	T, B	X	X	X	X	T, B	T, B	X	X
0035	01259	PERTANIAN BUAH SEMAK LAINNYA	X	X	T, B	T, B	X	X	I	I	I	I	I	T, B	T, B	X	X	X	X	T, B	T, B	X	X
0036	01261	PERKEBUNAN BUAH KELAPA	X	X	T, B	T, B	X	X	X	I	I	I	I	T, B	T, B	X	X	X	X	T, B	T, B	X	X
0037	01262	PERKEBUNAN BUAH KELAPA SAWIT	X	X	X	X	X	X	X	I	I	I	I	T, B	T, B	X	X	X	X	T, B	T, B	X	X
0038	01269	PERKEBUNAN BUAH OLEAGINOUS LAINNYA	X	X	X	X	X	X	I	I	I	I	I	T, B	T, B	X	X	X	X	T, B	T, B	X	X
0039	01270	PERTANIAN UNTUK BAHAN MINUMAN	X	X	T, B	T, B	X	X	I	I	I	I	I	T, B	T, B	X	X	X	X	T, B	T, B	X	X
0040	01281	PERKEBUNAN LADA	X	X	T, B	T, B	X	X	X	I	I	I	I	T, B	T, B	X	X	X	X	T, B	T, B	X	X
0041	01282	PERKEBUNAN CENGKEH	X	X	T, B	T, B	X	X	X	I	I	I	I	T, B	T, B	X	X	X	X	T, B	T, B	X	X
0042	01283	PERTANIAN CABAI	X	X	T, B	T, B	X	X	X	I	I	I	I	T, B	T, B	X	X	X	X	T, B	T, B	X	X
0043	01284	PERKEBUNAN TANAMAN AROMATIK/PENYEGARAN	X	X	T, B	T, B	X	X	X	I	I	I	I	T, B	T, B	X	X	X	X	T, B	T, B	X	X
0044	01285	PERTANIAN TANAMAN OBAT / BIOFARMAKA RIMPANG	X	X	T, B	T, B	X	X	X	I	I	I	I	T, B	T, B	X	X	X	X	T, B	T, B	X	X
0045	01286	PERTANIAN TANAMAN OBAT ATAU BIOFARMAKA NON RIMPANG	X	X	T, B	T, B	X	X	X	I	I	I	I	T, B	T, B	T, B	T, B	T, B	T, B	T, B	T, B	T, B	X
0046	01287	PERTANIAN TANAMAN NARKOTIKA DAN TANAMAN OBAT TERLARANG	X	X	X	X	X	X	X	X	X	X	X	X	X	X	X	X	X	X	X	X	X
0047	01289	PERTANIAN TANAMAN REMPAH-REMPAH, AROMATIK/PENYEGAR, DAN OBAT LAINNYA	X	X	T, B	T, B	X	X	T	I	I	I	I	T, B	T, B	T, B	T, B	T, B	T, B	T, B	T, B	T, B	X
0048	01291	PERKEBUNAN KARET DAN TANAMAN	X	X	X	X	X	X	X	I	I	I	I	T, B	T, B	X	X	X	X	T, B	T, B	X	X
0049	01299	PERTANIAN CEMARA DAN TANAMAN TAHUNAN LAINNYA	X	X	T, B	T, B	X	X	X	I	I	I	I	T, B	T, B	X	X	X	X	T, B	T, B	X	X
0050	01301	PERTANIAN TANAMAN HIAS	X	X	T, B	T, B	X	X	T	I	I	I	I	T, B	T, B	X	X	X	X	T, B	T, B	X	X
0051	01302	PERTANIAN PENGEMBANGBIAKAN TANAMAN	X	X	T, B	T, B	X	X	T	I	I	I	I	T, B	T, B	X	X	X	X	T, B	T, B	X	X
0052	01411	PEMBIBITAN DAN BUDIDAYA SAPI POTONG	X	X	X	X	X	X	T	I	I	I	T, B	T, B	T, B	X	X	X	X	T, B	T, B	X	X
0053	01412	PEMBIBITAN DAN BUDIDAYA SAPI PERAH	X	X	X	X	X	X	X	I	I	I	T, B	T, B	T, B	X	X	X	X	T, B	T, B	X	X
0054	01413	PEMBIBITAN DAN BUDIDAYA POTONG KERBAU	X	X	X	X	X	X	X	I	I	I	T, B	T, B	T, B	X	X	X	X	T, B	T, B	X	X
0055	01414	PEMBIBITAN DAN BUDIDAYA KERBAU PERAH	X	X	X	X	X	X	X	I	I	I	T, B	T, B	T, B	X	X	X	X	T, B	T, B	X	X
0056	01420	PETERNAKAN KUDA DAN SEJENISNYA	X	X	X	X	X	X	X	I	I	I	T, B	T, B	T, B	X	X	X	X	T, B	T, B	X	X
0057	01430	PETERNAKAN UNTA DAN SEJENISNYA	X	X	X	X	X	X	X	I	I	I	T, B	T, B	T, B	X	X	X	X	T, B	T, B	X	X
0058	01441	PEMBIBITAN DAN BUDI DAYA DOMBA POTONG	X	X	X	X	X	X	X	I	I	I	T, B	T, B	T, B	X	X	X	X	T, B	T, B	X	X
0059	01442	PEMBIBITAN DAN BUDI DAYA KAMBING POTONG	X	X	X	X	X	X	X	I	I	I	T, B	T, B	T, B	X	X	X	X	T, B	T, B	X	X
0060	01443	PEMBIBITAN DAN BUDI DAYA KAMBING PERAH	X	X	X	X	X	X	X	I	I	I	T, B	T, B	T, B	X	X	X	X	T, B	T, B	X	X
0061	01444	PEMBIBITAN DAN BUDIDAYA DOMBA PERAH	X	X	X	X	X	X	X	I	I	T,B	T, B	T, B	T, B	X	X	X	X	T, B	T, B	X	X
0062	01445	PRODUKSI BULU DOMBA MENTAH	X	X	X	X	X	X	X	I	I	X	T, B	T, B	T, B	X	X	X	X	T, B	T, B	X	X
0063	01450	PETERNAKAN BABI	X	X	X	X	X	X	X	I	I	X	T, B	T, B	T, B	X	X	X	X	T, B	T, B	X	X
0064	01461	BUDI DAYA AYAM RAS PEDAGING	X	X	X	X	X	X	T	I	I	T,B	T, B	T, B	T, B	X	X	X	X	T, B	T, B	X	X
0065	01462	BUDI DAYA AYAM RAS PETELUR	X	X	T, B	T, B	X	X	T	I	I	T, B	T, B	T, B	T, B	X	X	X	X	T, B	T, B	X	X
0066	01463	PEMBIBITAN AYAM LOKAL DAN PERSILANGANYA	X	X	T, B	T, B	X	X	T	I	I	T, B	T, B	T, B	T, B	X	X	X	X	T, B	T, B	X	X
0067	01464	BUDI DAYA AYAM LOKAL DAN PERSILANGANYA	X	X	T, B	T, B	X	X	T	I	I	T, B	T, B	T, B	T, B	X	X	X	X	T, B	T, B	X	X
0068	01465	PEMBIBITAN DAN BUDIDAYA ITIK DAN / BEBEK	X	X	T, B	T, B	X	X	T	I	I	T, B	T, B	T, B	T, B	X	X	X	X	T, B	T, B	X	X
0069	01466	PEMBIBITAN DAN BUDI DAYA BURUNG PUYUH	X	X	T, B	T, B	X	X	T	I	I	T, B	T, B	T, B	T, B	X	X	X	X	T, B	T, B	X	X
0070	01467	PEMBIBITAN DAN BUDIDAYA BURUNG MERPATI	X	X	T, B	T, B	X	X	T	I	I	T, B	T, B	T, B	T, B	X	X	X	X	T, B	T, B	X	X
0071	01468	PEMBIBITAN AYAM RAS	X	X	T, B	T, B	X	X	T	I	I	T, B	T, B	T, B	T, B	X	X	X	X	T, B	T, B	X	X
0072	01469	PEMBIBITAN DAN BUDIDAYA TERNAK UNGGAS LAINNYA	X	X	X	X	X	X	X	I	I	T, B	T, B	T, B	T, B	X	X	X	X	T, B	T, B	X	X
0073	01491	PEMBIBITAN DAN BUDIDAYA BURUNG UNTA	X	X	X	X	X	X	X	I	I	T, B	T, B	T, B	T, B	X	X	X	X	T, B	T, B	X	X
0074	01492	PENGUSAHAAN KOKON/KEPOMPONG ULAT SUTRA	X	X	X	X	X	X	X	I	I	T, B	T, B	T, B	T, B	X	X	X	X	T, B	T, B	X	X
0075	01493	PEMBIBITAN DAN BUDIDAYA LEBAH	X	X	T, B	T, B	X	X	X	I	I	T, B	T, B	T, B	T, B	X	X	X	X	T, B	T, B	X	X
0076	01494	PEMBIBITAN DAN BUDIDAYA RUSA	X	X	X	X	X	X	X	I	I	T, B	T, B	T, B	T, B	X	X	X	X	T, B	T, B	X	X
0077	01495	PEMBIBITAN DAN BUDIDAYA KELINCI	X	X	X	X	X	X	X	I	I	T, B	T, B	T, B	T, B	X	X	X	X	T, B	T, B	X	X
0078	01496	PEMBIBITAN DAN BUDIDAYA CACING	X	X	X	X	X	X	X	I	I	T, B	T, B	T, B	T, B	X	X	X	X	T, B	T, B	X	X
0079	01497	PEMBIBITAN DAN BUDIDAYA WALET	X	X	X	X	X	X	X	I	I	T, B	T, B	T, B	T, B	X	X	X	X	T, B	T, B	X	X
0080	01499	PEMBIBITAN DAN BUDIDAYA ANEKA TERNAK LAINNYA	X	X	X	X	X	X	X	I	I	T, B	T, B	T, B	T, B	X	X	X	X	T, B	T, B	X	X
0081	01611	JASA PENGOLAHAN LAHAN	X	X	X	X	X	X	X	T, B	T, B	T, B	T	T, B	T, B	X	X	X	X	I	I	X	X
0082	01612	JASA PEMUPUKAN PENANAMAN BIBIT/BENIH DAN PENGENDALIAN HAMA GULMA	X	X	X	X	X	X	X	T, B	T, B	T, B	T	T, B	T, B	X	X	X	X	I	I	X	X
0083	01613	JASA PEMANENAN	X	X	X	X	X	X	X	T, B	T, B	T, B	T	T, B	T, B	X	X	X	X	I	I	X	X
0084	01614	JASA PENYEMPROTAN DAN PENYEBUKAN MELALUI UDARA	X	X	X	X	X	X	X	T, B	T, B	T, B	T, B	T, B	T, B	X	X	X	X	X	X	X	X
0085	01619	JASA PENUNJANG PERTANIAN LAINNYA	X	X	X	X	X	X	X	T, B	T, B	T, B	T	T, B	T, B	T, B	T, B	T, B	T, B	I	I	X	X
0086	01621	JASA PELAYANAN KESEHATAN TERNAK	X	X	X	X	X	X	X	T, B	T, B	T, B	T, B	X	X	X	X	X	X	I	I	X	X
0087	01622	JASA PERKAWINAN TERNAK	X	X	X	X	X	X	X	T, B	T, B	T, B	T, B	T, B	T, B	X	X	X	X	X	X	X	X
0088	01623	JASA PENETASAN TELUR	X	X	X	X	X	X	X	T, B	T, B	T, B	T, B	T, B	T, B	X	X	X	X	X	X	X	X
0089	01629	JASA PENUNJANG PETERNAKAN LAINNYA	X	X	X	X	X	X	X	T, B	T, B	T, B	T, B	X	X	X	X	X	X	I	I	X	X
0090	01630	JASA PASCAPANEN	X	X	X	X	X	X	X	T, B	T, B	T, B	T, B	T, B	T, B	X	X	X	X	X	X	X	X
0091	01640	PEMILIHAN BENIH TANAMAN UNTUK PENGEMBANGBIAKAN	X	X	X	X	X	X	X	T, B	T, B	T, B	T, B	T, B	T, B	X	X	X	X	X	X	X	X
0092	01711	PERBURUAN DAN PENANGKAPAN PRIMATA	X	X	X	X	X	X	X	X	X	X	X	X	X	X	X	X	X	X	X	X	X
0093	01712	PERBURUAN DAN PENANGKAPAN MAMALIA	X	X	X	X	X	X	X	X	X	X	X	X	X	X	X	X	X	X	X	X	X
0094	01713	PERBURUAN DAN PENANGKAPAN REPTIL	X	X	X	X	X	X	X	X	X	X	X	X	X	X	X	X	X	X	X	X	X
0095	01714	PERBURUAN DAN PENANGKAPAN BURUNG	X	X	X	X	X	X	X	X	X	X	X	X	X	X	X	X	X	X	X	X	X
0096	01715	PERBURUAN DAN PENANGKAPAN INSEKTA	X	X	X	X	X	X	X	X	X	X	X	X	X	X	X	X	X	X	X	X	X
0097	01719	PERBURUAN DAN PENANGKAPAN SATWA LIAR LAINNYA	X	X	X	X	X	X	X	X	X	X	X	X	X	X	X	X	X	X	X	X	X
0098	01721	PENANGKARAN PRIMATA	X	X	X	X	X	X	X	T, B	T, B	T, B	X	T, B	T, B	X	X	X	X	X	X	X	X

NO.	KODE 5 DIGIT KBLI	ZONA DAN SUBZONA / KEGIATAN	ZONA LINDUNG					ZONA BUDI DAYA																
			Zona Badan Air	Zona Perlindungan Setempat	Zona Ruang Terbuka Hijau			Zona Badan Jalan	Zona Pertanian			Zona Pariwisata	Zona Kawasan Peruntukan Industri	Zona Perumahan		Zona Sarana Pelayanan Umum				Zona Perdagangan dan Jasa		Zona Perkantoran	Zona Pertahanan dan Keamanan
			Sub-Zona Badan Air	Sub-Zona Perlindungan Setempat	Sub-Zona Taman Kecamatan	Sub-Zona Taman Kelurahan	Sub-Zona Pemakaman	Sub-Zona Badan Jalan	Sub-Zona Tanaman Pangan	Sub-Zona Hortikultura	Sub-Zona Perkebunan	Sub-Zona Pariwisata	Zona Kawasan Peruntukan Industri	Sub-Zona Perumahan Kepadatan Sedang	Sub-Zona Perumahan Kepadatan Rendah	Sub-zona SPU Skala Kota	Sub-Zona SPU Skala Kecamatan	Sub-Zona SPU Skala Kelurahan	Sub-Zona SPU Skala RW	Sub-Zona Perdagangan dan Jasa Skala WP	Sub-Zona Perdagangan dan Jasa Skala SWP	Sub-Zona Perkantoran	Sub-Zona Pertahanan dan Keamanan
			BA	PS	RTH-3	RTH-4	RTH-7	BJ	P-1	P-2	P-3	W	KPI	R-3	R-4	SPU-1	SPU-2	SPU-3	SPU-4	K-2	K-3	KT	HK
0099	01722	PENANGKARAN MAMALIA	X	X	X	X	X	X	X	T, B	T, B	T, B	X	T, B	T, B	X	X	X	X	X	X	X	X
0100	01723	PENANGKARAN REPTIL	X	X	X	X	X	X	X	T, B	T, B	T, B	X	T, B	T, B	X	X	X	X	X	X	X	X
0101	01724	PENANGKARAN BURUNG	X	X	X	X	X	X	X	T, B	T, B	T, B	X	T, B	T, B	X	X	X	X	X	X	X	X
0102	01725	PENANGKARAN INSECTA	X	X	X	X	X	X	X	T, B	T, B	T, B	X	T, B	T, B	X	X	X	X	X	X	X	X
0103	01726	PENANGKARAN ANGGREK	X	X	X	X	X	X	X	T, B	T, B	T, B	X	T, B	T, B	X	X	X	X	X	X	X	X
0104	01727	PENANGKARAN IKAN DAN CORAL/KARANG	X	X	X	X	X	X	X	X	X	X	X	X	X	X	X	X	X	X	X	X	X
0105	01729	PENANGKARAN TUMBUHAN/SATWA LIAR LAINNYA	X	X	T, B	T, B	X	X	X	X	T, B	T, B	X	T, B	T, B	X	X	X	X	X	X	X	X
0106	02111	PEMANFAATAN KAYU HUTAN TANAMAN PADA HUTAN PRODUKSI	X	X	T, B	T, B	X	X	X	X	T, B	T, B	X	T, B	T, B	X	X	X	X	X	X	X	X
0107	02112	PEMANFAATAN KAYU HUTAN TANAMAN PADA HUTAN PRODUKSI	X	X	T, B	T, B	X	X	X	X	T, B	T, B	X	T, B	T, B	X	X	X	X	X	X	X	X
0108	02113	PEMANFAATAN KAYU HUTAN TANAMAN RAKYAT	X	X	T, B	T, B	X	X	X	X	T, B	T, B	X	T, B	T, B	X	X	X	X	X	X	X	X
0109	02119	PEMANFAATAN KAYU HUTAN TANAMAN LAINNYA	X	X	T, B	T, B	X	X	X	X	T, B	T, B	X	T, B	T, B	X	X	X	X	X	X	X	X
0110	02121	PEMANFAATAN KAYU HUTAN ALAM	X	X	T, B	T, B	X	X	X	X	T, B	T, B	X	T, B	T, B	X	X	X	X	X	X	X	X
0111	02122	PEMANFAATAN KAYU HASIL RESTORASI EKOSISTEM PADA HUTAN ALAM	X	X	T, B	T, B	X	X	X	X	T, B	T, B	X	T, B	T, B	X	X	X	X	X	X	X	X
0112	02130	PEMANFAATAN HASIL HUTAN BUKAN KAYU	X	X	T, B	T, B	X	X	X	X	T, B	T, B	X	T, B	T, B	X	X	X	X	X	X	X	X
0113	02140	PENGUSAHAAN PERBENIHAN TANAMAN KEHUTANAN	X	X	T, B	T, B	X	X	X	X	T, B	T, B	X	T, B	T, B	X	X	X	X	X	X	X	X
0114	02201	PEMANENAN KAYU	X	X	T, B	T, B	X	X	X	X	T, B	X	X	X	X	X	X	X	X	X	X	X	X
0115	02202	USAHA PEMUNGUTAN KAYU	X	X	X	X	X	X	X	X	T, B	X	X	X	X	X	X	X	X	X	X	X	X
0116	02209	USAHA KEHUTANAN LAINNYA	X	X	T, B	T, B	X	X	X	T, B	T, B	T, B	X	T, B	T, B	T, B	T, B	T, B	T, B	T, B	T, B	X	X
0117	02301	PEMUNGUTAN GETAH KARET	X	X	X	X	X	X	X	X	I	X	X	X	X	X	X	X	X	X	X	X	X
0118	02302	PEMUNGUTAN ROTAN	X	X	X	X	X	X	X	X	I	X	X	X	X	X	X	X	X	X	X	X	X
0119	02303	PEMUNGUTAN GETAH PINUS	X	X	X	X	X	X	X	T, B	I	X	X	X	X	X	X	X	X	X	X	X	X
0120	02304	PEMUNGUTAN DAUN KAYU PUTIH	X	X	X	X	X	X	X	T, B	I	X	X	X	X	X	X	X	X	X	X	X	X
0121	02305	PEMUNGUTAN KOKON/KEPOMPONG ULAT SUTERA	X	X	X	X	X	X	X	T, B	I	T, B	X	T, B	T, B	X	X	X	X	X	X	X	X
0122	02306	PEMUNGUTAN DAMAR	X	X	X	X	X	X	X	T, B	I	X	X	X	X	X	X	X	X	X	X	X	X
0123	02307	PEMUNGUTAN MADU	X	X	T, B	T, B	X	X	X	T, B	I	T, B	X	T, B	T, B	X	X	X	X	X	X	X	X
0124	02308	PEMUNGUTAN BAMBU	X	X	X	X	X	X	X	T, B	I	T, B	X	T, B	T, B	X	X	X	X	X	X	X	X
0125	02309	PEMUNGUTAN BUKAN KAYU LAINNYA	X	X	X	X	X	X	X	T, B	I	T, B	X	T, B	T, B	X	X	X	X	X	X	X	X
0126	02401	JASA PENGGUNAAN KAWASAN HUTAN DI LUAR SEKTOR KEHUTANAN	X	X	X	X	X	X	X	X	X	T, B	T	X	X	X	X	X	X	I	I	T, B	X
0127	02402	JASA PERLINDUNGAN HUTAN DAN KONSERVASI ALAM	X	X	X	X	X	X	X	X	X	T, B	T	X	X	X	T, B	I	I	I	I	T, B	X
0128	02403	JASA REHABILITASI DAN RESTORASI KEHUTANAN SOSIAL	X	X	X	X	X	X	X	X	X	T, B	T	X	X	X	T, B	I	I	I	I	T, B	X
0129	02404	JASA KEHUTANAN BIDANG PERENCANAAN KEHUTANAN	X	X	X	X	X	X	X	X	X	T, B	T	X	X	X	T, B	I	I	I	I	T, B	X
0130	02409	JASA PENUNJANG KEHUTANAN LAINNYA	X	X	X	X	X	X	X	X	X	T, B	T	X	X	X	X	X	X	X	X	T, B	X
0131	03111	PENANGKAPAN PISCES/IKAN BERSIRIP DI LAUT	X	X	X	X	X	X	X	X	X	X	X	X	X	X	X	X	X	X	X	X	X
0132	03112	PENANGKAPAN CRUSTACEA DI LAUT	X	X	X	X	X	X	X	X	X	X	X	X	X	X	X	X	X	X	X	X	X
0133	03113	PENANGKAPAN MOLLUSCA DI LAUT	X	X	X	X	X	X	X	X	X	X	X	X	X	X	X	X	X	X	X	X	X
0134	03114	PENANGKAPAN/PENGAMBILAN TUMBUHAN AIR DI LAUT	X	X	X	X	X	X	X	X	X	X	X	X	X	X	X	X	X	X	X	X	X
0135	03115	PENANGKAPAN/PENGAMBILAN INDUK / BENIH IKAN DI LAUT	X	X	X	X	X	X	X	X	X	X	X	X	X	X	X	X	X	X	X	X	X
0136	03116	PENANGKAPAN ECHINODERMATA DI LAUT	X	X	X	X	X	X	X	X	X	X	X	X	X	X	X	X	X	X	X	X	X
0137	03117	PENANGKAPAN COELENTERATA DI LAUT	X	X	X	X	X	X	X	X	X	X	X	X	X	X	X	X	X	X	X	X	X
0138	03118	PENANGKAPAN IKAN HIAS LAUT	X	X	X	X	X	X	X	X	X	X	X	X	X	X	X	X	X	X	X	X	X
0139	03119	PENANGKAPAN BIOTA AIR LAINNYA DI LAUT	X	X	X	X	X	X	X	X	X	X	X	X	X	X	X	X	X	X	X	X	X
0140	03121	PENANGKAPAN PISCES / IKAN BERSIRIP DI PERAIRAN DARAT	T, B	X	X	X	X	X	X	X	T, B	X	X	T, B	T, B	X	X	X	X	X	X	X	X
0141	03122	PENANGKAPAN CRUSTACEA DI PERAIRAN DARAT	T, B	X	X	X	X	X	X	X	T, B	X	X	T, B	T, B	X	X	X	X	X	X	X	X
0142	03123	PENANGKAPAN MOLLUSCA DI PERAIRAN DARAT	T, B	X	X	X	X	X	X	X	T, B	X	X	T, B	T, B	X	X	X	X	X	X	X	X
0143	03124	PENANGKAPAN/PENGAMBILAN TUMBUHAN AIR DI PERAIRAN DARAT	T, B	X	X	X	X	X	X	X	T, B	X	X	T, B	T, B	X	X	X	X	X	X	X	X
0144	03125	PENANGKAPAN/PENGAMBILAN INDUK / BENIH IKAN DI PERAIRAN DARAT	T, B	X	X	X	X	X	X	X	T, B	X	X	T, B	T, B	X	X	X	X	X	X	X	X
0145	03126	PENANGKAPAN IKAN HIAS DI PERAIRAN DARAT	T, B	X	X	X	X	X	X	X	T, B	X	X	T, B	T, B	X	X	X	X	X	X	X	X
0146	03129	PENANGKAPAN BIOTA AIR LAINNYA DI PERAIRAN DARAT	T, B	X	X	X	X	X	X	X	T, B	X	X	T, B	T, B	X	X	X	X	X	X	X	X
0147	03131	JASA SARANA PRODUKSI PENANGKAPAN IKAN DI LAUT	X	X	X	X	X	X	X	X	X	X	X	X	X	X	X	X	X	X	X	X	X
0148	03132	JASA PRODUKSI PENANGKAPAN IKAN LAUT	X	X	X	X	X	X	X	X	X	X	X	X	X	X	X	X	X	X	X	X	X
0149	03133	JASA PASCA PANEN PENANGKAPAN IKAN DI LAUT	X	X	X	X	X	X	X	X	X	X	X	X	X	X	X	X	X	X	X	X	X
0150	03141	JASA SARANA PRODUKSI PENANGKAPAN IKAN DI PERAIRAN DARAT	T, B	X	X	X	X	X	X	X	T, B	X	T	T, B	T, B	X	X	X	X	X	X	X	X
0151	03142	JASA PRODUKSI PENANGKAPAN IKAN DI PERAIRAN DARAT	T, B	X	X	X	X	X	X	X	T, B	X	T	T, B	T, B	X	X	X	X	X	X	X	X
0152	03143	JASA PASCA PANEN PENANGKAPAN IKAN DI PERAIRAN DARAT	T, B	X	X	X	X	X	X	X	T, B	X	T	X	X	X	X	X	X	X	X	X	X
0153	03151	PENANGKAPAN/PENGAMBILAN IKAN BERSIRIP (PISCES) YANG DILINDUNGI DAN/ATAU TERMASUK DALAM APPENDIKS CITES	T, B	X	X	X	X	X	X	X	T, B	X	X	X	X	X	X	X	X	T,B	T,B	X	X
0154	03152	PENANGKAPAN/PENGAMBILAN CRUSTACEA YANG DILINDUNGI DAN/ATAU TERMASUK DALAM APPENDIKS CITES	T, B	X	X	X	X	X	X	X	T, B	X	X	X	X	X	X	X	X	T,B	T,B	X	X
0155	03153	PENANGKAPAN/PENGAMBILAN MOLLUSCA YANG DILINDUNGI DAN/ATAU TERMASUK DALAM APPENDIKS CITES	T, B	X	X	X	X	X	X	X	T, B	X	X	X	X	X	X	X	X	T,B	T,B	X	X
0156	03154	PENANGKAPAN/PENGAMBILAN COELENTERATA YANG DILINDUNGI DAN/ATAU TERMASUK DALAM APPENDIKS CITES	T, B	X	X	X	X	X	X	X	T, B	X	X	X	X	X	X	X	X	T,B	T,B	X	X
0157	03155	PENANGKAPAN/PENGAMBILAN ECHINODERMATA YANG DILINDUNGI DAN/ATAU TERMASUK DALAM APPENDIKS CITES	T, B	X	X	X	X	X	X	X	T, B	X	X	X	X	X	X	X	X	T,B	T,B	X	X
0158	03156	PENANGKAPAN/PENGAMBILAN AMPHIBIA YANG DILINDUNGI DAN/ATAU TERMASUK DALAM APPENDIKS CITES	T, B	X	X	X	X	X	X	X	T, B	X	X	X	X	X	X	X	X	T,B	T,B	X	X
0159	03157	PENANGKAPAN/PENGAMBILAN REPTILIA YANG DILINDUNGI DAN/ATAU TERMASUK DALAM APPENDIKS CITES	T, B	X	X	X	X	X	X	X	T, B	X	X	X	X	X	X	X	X	T,B	T,B	X	X
0160	03158	PENANGKAPAN/PENGAMBILAN MAMALIA YANG DILINDUNGI DAN/ATAU TERMASUK DALAM APPENDIKS CITES	T, B	X	X	X	X	X	X	X	T, B	X	X	X	X	X	X	X	X	T,B	T,B	X	X
0161	03159	PENANGKAPAN/PENGAMBILAN ALGAE YANG DILINDUNGI DAN/ATAU TERMASUK DALAM APPENDIKS CITES	T, B	X	X	X	X	X	X	X	T, B	X	X	X	X	X	X	X	X	T,B	T,B	X	X
0162	03211	PEMBESARAN PISCES/IKAN BERSIRIP LAUT	X	X	X	X	X	X	X	X	X	X	X	X	X	X	X	X	X	X	X	X	X
0163	03212	PEMBENIHAN IKAN LAUT	X	X	X	X	X	X	X	X	X	X	X	X	X	X	X	X	X	X	X	X	X
0164	03213	BUDIDAYA IKAN HIAS AIR LAUT	X	X	X	X	X	X	X	X	X	X	X	X	X	X	X	X	X	X	X	X	X
0165	03214	BUDIDAYA KARANG (CORAL)	X	X	X	X	X	X	X	X	X	X	X	X	X	X	X	X	X	X	X	X	X
0166	03215	PEMBESARAN MOLLUSCA LAUT	X	X	X	X	X	X	X	X	X	X	X	X	X	X	X	X	X	X	X	X	X
0167	03216	PEMBESARAN CRUSTACEA LAUT	X	X	X	X	X	X	X	X	X	X	X	X	X	X	X	X	X	X	X	X	X
0168	03217	PEMBESARAN TUMBUHAN AIR LAUT	X	X	X	X	X	X	X	X	X	X	X	X	X	X	X	X	X	X	X	X	X
0169	03219	BUDIDAYA BIOTA AIR LAUT LAINNYA	X	X	X	X	X	X	X	X	X	X	X	X	X	X	X	X	X	X	X	X	X
0170	03221	PEMBESARAN IKAN AIR TAWAR DI KOLAM	T, B	X	X	X	X	X	T	I	I	I	T, B	I	I	X	X	X	X	X	X	X	X
0171	03222	PEMBESARAN IKAN AIR TAWAR DI KARAMBA JARING APUNG	T, B	X	X	X	X	X	X	I	I	X	T, B	X	X	X	X	X	X	X	X	X	X
0172	03223	PEMBESARAN IKAN AIR TAWAR DI KARAMBA	T, B	X	X	X	X	X	X	I	I	X	T	X	X	X	X	X	X	X	X	X	X
0173	03224	PEMBESARAN IKAN AIR TAWAR DI SAWAH	T, B	X	X	X	X	X	T	I	I	I	T	I	I	X	X	X	X	X	X	X	X
0174	03225	BUDIDAYA IKAN HIAS AIR TAWAR	T, B	X	X	X	X	X	T	T, B	T, B	I	T	I	I	X	X	X	X	X	X	X	X
0175	03226	PEMBENIHAN IKAN AIR TAWAR	T, B	X	X	X	X	X	X	T, B	T, B	X	T	X	X	X	X	X	X	X	X	X	X
0176	03227	PEMBESARAN IKAN AIR TAWAR DI KARAMBA JARING TANCAP	T, B	X	X	X	X	X	X	T, B	T, B	X	T	X	X	X	X	X	X	X	X	X	X
0177	03229	PEMBESARAN IKAN AIR TAWAR DI MEDIA LAINNYA	T, B	X	X	X	X	X	X	T, B	T, B	T, B	T	T, B	T, B	X	X	X	X	X	X	X	X
0178	03231	JASA SARANA PRODUKSI BUDIDAYA IKAN LAUT	X	X	X	X	X	X	X	X	X	X	X	X	X	X	X	X	X	X	X	X	X
0179	03232	JASA PRODUKSI BUDIDAYA IKAN LAUT	X	X	X	X	X	X	X	X	X	X	X	X	X	X	X	X	X	X	X	X	X
0180	03233	JASA PASCA PANEN BUDIDAYA IKAN LAUT	X	X	X	X	X	X	X	X	X	X	X	X	X	X	X	X	X	X	X	X	X
0181	03241	JASA SARANA PRODUKSI BUDIDAYA IKAN AIR TAWAR	T, B	X	X	X	X	X	X	T, B	T, B	T, B	T	T, B	T, B	X	X	X	X	X	X	X	X
0182	03242	JASA PRODUKSI BUDIDAYA IKAN AIR TAWAR	T, B	X	X	X	X	X	T	T, B	T, B	T, B	T	T, B	T, B	X	X	X	X	X	X	X	X
0183	03243	JASA PASCA PANEN BUDIDAYA IKAN AIR TAWAR	T, B	X	X	X	X	X	X	T, B	T, B	T, B	T	T, B	T, B	X	X	X	X	X	X	X	X
0184	03251	PEMBESARAN PISCES/IKAN BERSIRIP AIR PAYAU	X	X	X	X	X	X	X	X	X	X	X	X	X	X	X	X	X	X	X	X	X
0185	03252	PEMBENIHAN IKAN AIR PAYAU	X	X	X	X	X	X	X	X	X	X	X	X	X	X	X	X	X	X	X	X	X
0186	03253	PEMBESARAN MOLLUSCA AIR PAYAU	X	X	X	X	X	X	X	X	X	X	X	X	X	X	X	X	X	X	X	X	X
0187	03254	PEMBESARAN CRUSTACEA AIR PAYAU	X	X	X	X	X	X	X	X	X	X	X	X	X	X	X	X	X	X	X	X	X
0188	03255	PEMBESARAN TUMBUHAN AIR PAYAU	X	X	X	X	X	X	X	X	X	X	X	X	X	X	X	X	X	X	X	X	X
0189	03259	BUDIDAYA BIOTA AIR PAYAU LAINNYA	X	X	X	X	X	X	X	X	X	X	X	X	X	X	X	X	X	X	X	X	X
0190	03261	JASA SARANA PRODUKSI BUDIDAYA IKAN AIR PAYAU	X	X	X	X	X	X	X	X	X	X	X	X	X	X	X	X	X	X	X	X	X
0191	03262	JASA PRODUKSI BUDIDAYA IKAN AIR PAYAU	X	X	X	X	X	X	X	X	X	X	X	X	X	X	X	X	X	X	X	X	X
0192	03263	JASA PASCA PANEN BUDIDAYA IKAN AIR PAYAU	X	X	X	X	X	X	X	X	X	X	X	X	X	X	X	X	X	X	X	X	X
0193	03271	PENGEMBANGBIAKAN IKAN BERSIRIP (PISCES) YANG DILINDUNGI DAN/ATAU TERMASUK DALAM APPENDIKS CITES	T, B	X	X	X	X	X	X	B	B	B	B	X	B	X	X	X	X	X	X	X	X
0194	03272	PENGEMBANGBIAKAN CRUSTACEA YANG DILINDUNGI DAN/ATAU TERMASUK DALAM APPENDIKS CITES	T, B	X	X	X	X	X	X	B	B	B	B	X	B	X	X	X	X	X	X	X	X
0195	03273	PENGEMBANGBIAKAN MOLLUSCA YANG DILINDUNGI DAN/ATAU TERMASUK DALAM APPENDIKS CITES	T, B	X	X	X	X	X	X	B	B	B	B	X	B	X	X	X	X	X	X	X	X

NO.	KODE 5 DIGIT KBLI	ZONA DAN SUBZONA / KEGIATAN	ZONA LINDUNG					ZONA BUDI DAYA															
			Zona Badan Air	Zona Perlindungan Setempat	Zona Ruang Terbuka Hijau			Zona Badan Jalan	Zona Pertanian			Zona Pariwisata	Zona Kawasan Peruntukan Industri	Zona Perumahan		Zona Sarana Pelayanan Umum				Zona Perdagangan dan Jasa		Zona Perkantoran	Zona Pertahanan dan Keamanan
			Sub-Zona Badan Air	Sub-Zona Perlindungan Setempat	Sub-Zona Taman Kecamatan	Sub-Zona Taman Kelurahan	Sub-Zona Pemakaman	Sub-Zona Badan Jalan	Sub-Zona Tanaman Pangan	Sub-Zona Hortikultura	Sub-Zona Perkebunan	Sub-Zona Pariwisata	Zona Kawasan Peruntukan Industri	Sub-Zona Perumahan Kepadatan Sedang	Sub-Zona Perumahan Kepadatan Rendah	Sub-zona SPU Skala Kota	Sub-Zona SPU Skala Kecamatan	Sub-Zona SPU Skala Kelurahan	Sub-Zona SPU Skala RW	Sub-Zona Perdagangan dan Jasa Skala WP	Sub-Zona Perdagangan dan Jasa Skala SWP	Sub-Zona Perkantoran	Sub-Zona Pertahanan dan Keamanan
			BA	PS	RTH-3	RTH-4	RTH-7	BJ	P-1	P-2	P-3	W	KPI	R-3	R-4	SPU-1	SPU-2	SPU-3	SPU-4	K-2	K-3	KT	HK
0196	03274	PENGEMBANGBIAKAN COELENTERATA YANG DILINDUNGI DAN/ATAU TERMASUK DALAM APPENDIKS CITES	T, B	X	X	X	X	X	X	B	B	B	B	X	B	X	X	X	X	X	X	X	X
0197	03275	PENGEMBANGBIAKAN ECHINODERMATA YANG DILINDUNGI DAN/ATAU TERMASUK DALAM APPENDIKS CITES	T, B	X	X	X	X	X	X	B	B	B	B	X	B	X	X	X	X	X	X	X	X
0198	03276	PENGEMBANGBIAKAN AMPHIBIA YANG DILINDUNGI DAN/ATAU TERMASUK DALAM APPENDIKS CITES	T, B	X	X	X	X	X	X	B	B	B	B	X	B	X	X	X	X	X	X	X	X
0199	03277	PENGEMBANGBIAKAN REPTILIA YANG DILINDUNGI DAN/ATAU TERMASUK DALAM APPENDIKS CITES	T, B	X	X	X	X	X	X	B	B	B	B	X	B	X	X	X	X	X	X	X	X
0200	03278	PENGEMBANGBIAKAN MAMALIA YANG DILINDUNGI DAN/ATAU TERMASUK DALAM APPENDIKS CITES	T, B	X	X	X	X	X	X	B	B	B	B	X	B	X	X	X	X	X	X	X	X
0201	03279	PENGEMBANGBIAKAN ALGAE DAN BIOTA PERAIRAN LAINNYA YANG DILINDUNGI DAN/ATAU TERMASUK DALAM APPENDIKS CITES	T, B	X	X	X	X	X	X	B	B	B	B	X	B	X	X	X	X	X	X	X	X
0202	05100	PERTAMBANGAN BATU BARA	X	X	X	X	X	X	X	X	X	X	X	X	X	X	X	X	X	X	X	X	X
0203	05200	PERTAMBANGAN LIGNIT	X	X	X	X	X	X	X	X	X	X	X	X	X	X	X	X	X	X	X	X	X
0204	06100	PERTAMBANGAN MINYAK BUMI	X	X	X	X	X	X	X	X	X	X	X	X	X	X	X	X	X	X	X	X	X
0205	06201	PERTAMBANGAN GAS ALAM	X	X	X	X	X	X	X	X	X	X	X	X	X	X	X	X	X	X	X	X	X
0206	06202	PENGUSAHAAN TENAGA PANAS BUMI	X	X	X	X	X	X	X	X	X	X	X	X	X	X	X	X	X	X	X	X	X
0207	07101	PERTAMBANGAN PASIR BESI	X	X	X	X	X	X	X	X	X	X	X	X	X	X	X	X	X	X	X	X	X
0208	07102	PERTAMBANGAN BIJIH BESI	X	X	X	X	X	X	X	X	X	X	X	X	X	X	X	X	X	X	X	X	X
0209	07210	PERTAMBANGAN BIJIH URANIUM DAN TORIUM	X	X	X	X	X	X	X	X	X	X	X	X	X	X	X	X	X	X	X	X	X
0210	07291	PERTAMBANGAN BIJIH TIMAH	X	X	X	X	X	X	X	X	X	X	X	X	X	X	X	X	X	X	X	X	X
0211	07292	PERTAMBANGAN BIJIH TIMAH HITAM	X	X	X	X	X	X	X	X	X	X	X	X	X	X	X	X	X	X	X	X	X
0212	07293	PERTAMBANGAN BIJIH BAUKSIT	X	X	X	X	X	X	X	X	X	X	X	X	X	X	X	X	X	X	X	X	X
0213	07294	PERTAMBANGAN BIJIH TEMBAGA	X	X	X	X	X	X	X	X	X	X	X	X	X	X	X	X	X	X	X	X	X
0214	07295	PERTAMBANGAN BIJIH NIKEL	X	X	X	X	X	X	X	X	X	X	X	X	X	X	X	X	X	X	X	X	X
0215	07296	PERTAMBANGAN BIJIH MANGAN	X	X	X	X	X	X	X	X	X	X	X	X	X	X	X	X	X	X	X	X	X
0216	07299	PERTAMBANGAN BAHAN GALIAN LAINNYA YANG TIDAK MENGANDUNG BIJIH BESI	X	X	X	X	X	X	X	X	X	X	T, B	X	X	X	X	X	X	X	X	X	X
0217	07301	PERTAMBANGAN EMAS DAN PERAK	X	X	X	X	X	X	X	X	X	X	T, B	X	X	X	X	X	X	X	X	X	X
0218	07309	PERTAMBANGAN BIJIH LOGAM MULIA LAINNYA	X	X	X	X	X	X	X	X	X	X	T, B	X	X	X	X	X	X	X	X	X	X
0219	08101	PENGGALIAN BATU HIAS DAN BATU BANGUNAN	X	X	X	X	X	X	X	X	X	X	T, B	X	X	X	X	X	X	X	X	X	X
0220	08102	PENGGALIAN BATU KAPUR/GAMPING	X	X	X	X	X	X	X	X	X	X	T, B	X	X	X	X	X	X	X	X	X	X
0221	08103	PENGGALIAN KERIKIL/SIRTU	X	X	X	X	X	X	X	X	X	X	T, B	X	X	X	X	X	X	X	X	X	X
0222	08104	PENGGALIAN PASIR	X	X	X	X	X	X	X	X	X	X	T, B	X	X	X	X	X	X	X	X	X	X
0223	08105	PENGGALIAN TANAH DAN TANAH LIAT	X	X	X	X	X	X	X	X	T,B	X	T, B	X	X	X	X	X	X	X	X	X	X
0224	08106	PENGGALIAN GIPS	X	X	X	X	X	X	X	X	X	X	T, B	X	X	X	X	X	X	X	X	X	X
0225	08107	PENGGALIAN TRAS	X	X	X	X	X	X	X	X	X	X	T, B	X	X	X	X	X	X	X	X	X	X
0226	08108	PENGGALIAN BATU APUNG	X	X	X	X	X	X	X	X	T,B	X	T, B	X	X	X	X	X	X	X	X	X	X
0227	08109	PENGGALIAN BATU, PASIR DAN TANAH LIAT LAINNYA	X	X	X	X	X	X	X	X	X	X	T, B	X	X	X	X	X	X	X	X	X	X
0228	08911	PERTAMBANGAN BELERANG	X	X	X	X	X	X	X	X	X	X	X	X	X	X	X	X	X	X	X	X	X
0229	08912	PERTAMBANGAN FOSFAT	X	X	X	X	X	X	X	X	X	X	X	X	X	X	X	X	X	X	X	X	X
0230	08913	PERTAMBANGAN NITRAT	X	X	X	X	X	X	X	X	X	X	X	X	X	X	X	X	X	X	X	X	X
0231	08914	PERTAMBANGAN YODIUM	X	X	X	X	X	X	X	X	X	X	X	X	X	X	X	X	X	X	X	X	X
0232	08915	PERTAMBANGAN POTASH (KALIUM KARBONAT)	X	X	X	X	X	X	X	X	X	X	X	X	X	X	X	X	X	X	X	X	X
0233	08919	PERTAMBANGAN MINERAL, BAHAN KIMIA DAN BAHAN PUPUK LAINNYA	X	X	X	X	X	X	X	X	X	X	X	X	X	X	X	X	X	X	X	X	X
0234	08920	EKSTRAKSI TANAH GEMUK (PEAT)	X	X	X	X	X	X	X	X	X	X	T, B	X	X	X	X	X	X	X	X	X	X
0235	08930	EKSTRAKSI GARAM	X	X	X	X	X	X	X	X	X	X	X	X	X	X	X	X	X	X	X	X	X
0236	08930	EKSTRAKSI GARAM	X	X	X	X	X	X	X	X	X	X	X	X	X	X	X	X	X	X	X	X	X
0237	08991	PERTAMBANGAN BATU MULIA	X	X	X	X	X	X	X	X	X	X	X	X	X	X	X	X	X	X	X	X	X
0238	08992	PENGGALIAN FELDSPAR DAN KALSIT	X	X	X	X	X	X	X	X	X	X	X	X	X	X	X	X	X	X	X	X	X
0239	08993	PERTAMBANGAN ASPAL ALAM	X	X	X	X	X	X	X	X	X	X	X	X	X	X	X	X	X	X	X	X	X
0240	08994	PENGGALIAN ASBES	X	X	X	X	X	X	X	X	X	X	X	X	X	X	X	X	X	X	X	X	X
0241	08995	PENGGALIAN KUARSA / PASIR KUARSA	X	X	X	X	X	X	X	X	X	X	X	X	X	X	X	X	X	X	X	X	X
0242	08999	PERTAMBANGAN DAN PENGGALIAN LAINNYA YTDL	X	X	X	X	X	X	X	X	X	X	X	X	X	X	X	X	X	X	X	X	X
0243	09100	AKTIVITAS PENUNJANG PERTAMBANGAN MINYAK BUMI DAN GAS ALAM	X	X	X	X	X	X	X	X	X	X	T, B	X	X	X	X	X	X	X	X	X	X
0244	09900	AKTIVITAS PENUNJANG PERTAMBANGAN DAN PENGGALIAN LAINNYA	X	X	X	X	X	X	X	X	T,B	X	T, B	X	X	X	X	X	X	X	X	X	X
0245	10110	KEGIATAN RUMAH POTONG DAN PENGEPAKAN DAGING BUKAN UNGGAS	X	X	X	X	X	X	X	T,B	T,B	X	I	X	X	X	X	X	X	X	X	X	X
0246	10120	KEGIATAN RUMAH POTONG DAN PENGEPAKAN DAGING UNGGAS	X	X	X	X	X	X	X	T,B	T,B	X	I	X	X	X	X	X	X	X	X	X	X
0247	10130	INDUSTRI PENGOLAHAN DAN PENGAWETAN PRODUK DAGING DAN DAGING UNGGAS	X	X	X	X	X	X	X	T,B	T,B	X	I	T,B	T,B	X	X	X	X	T,B	T,B	X	X
0248	10211	INDUSTRI PENGGARAMAN/PENGERINGAN IKAN	X	X	X	X	X	X	X	T,B	T,B	X	X	T,B	T,B	X	X	X	X	T,B	T,B	X	X
0249	10212	INDUSTRI PENGASAPAN/PEMANGGANGAN IKAN	X	X	X	X	X	X	X	T,B	T,B	X	X	T,B	T,B	X	X	X	X	T,B	T,B	X	X
0250	10213	INDUSTRI PEMBEKUAN IKAN	X	X	X	X	X	X	X	T,B	T,B	X	X	T,B	T,B	X	X	X	X	T,B	T,B	X	X
0251	10214	INDUSTRI PEMINDANGAN IKAN	X	X	X	X	X	X	X	T,B	T,B	X	X	T,B	T,B	X	X	X	X	T,B	T,B	X	X
0252	10215	INDUSTRI PERAGIAN/FERMENTASI IKAN	X	X	X	X	X	X	X	T,B	T,B	X	I	T,B	T,B	X	X	X	X	T,B	T,B	X	X
0253	10216	INDUSTRI BERBASIS DAGING LUMATAN DAN SURIMI	X	X	X	X	X	X	X	T,B	T,B	X	I	T,B	T,B	X	X	X	X	T,B	T,B	X	X
0254	10217	INDUSTRI PENDINGINAN/PENGESAN IKAN	X	X	X	X	X	X	X	T,B	T,B	X	I	T,B	T,B	X	X	X	X	T,B	T,B	X	X
0255	10219	INDUSTRI PENGOLAHAN DAN PENGAWETAN LAINNYA UNTUK IKAN	X	X	X	X	X	X	X	T,B	T,B	X	I	T,B	T,B	X	X	X	X	T,B	T,B	X	X
0256	10221	INDUSTRI PENGOLAHAN DAN PENGAWETAN IKAN DAN BIOTA AIR (BUKAN UDANG) DALAM KALENG	X	X	X	X	X	X	X	T,B	T,B	X	I	T,B	T,B	X	X	X	X	T,B	T,B	X	X
0257	10222	INDUSTRI PENGOLAHAN DAN PENGAWETAN UDANG DALAM KALENG	X	X	X	X	X	X	X	T,B	T,B	X	I	T,B	T,B	X	X	X	X	T,B	T,B	X	X
0258	10291	INDUSTRI PENGGARAMAN/PENGERINGAN BIOTA AIR LAINNYA	X	X	X	X	X	X	X	T,B	T,B	X	X	T,B	T,B	X	X	X	X	T,B	T,B	X	X
0259	10292	INDUSTRI PENGASAPAN/PEMANGGANGAN BIOTA AIR LAINNYA	X	X	X	X	X	X	X	T,B	T,B	X	I	T,B	T,B	X	X	X	X	T,B	T,B	X	X
0260	10293	INDUSTRI PEMBEKUAN BIOTA AIR LAINNYA	X	X	X	X	X	X	X	T,B	T,B	X	I	T,B	T,B	X	X	X	X	T,B	T,B	X	X
0261	10294	INDUSTRI PEMINDANGAN BIOTA AIR LAINNYA	X	X	X	X	X	X	X	T,B	T,B	X	I	T,B	T,B	X	X	X	X	T,B	T,B	X	X
0262	10295	INDUSTRI PERAGIAN/FEMENTASI BIOTA AIR LAINNYA	X	X	X	X	X	X	X	T,B	T,B	X	I	T,B	T,B	X	X	X	X	T,B	T,B	X	X
0263	10296	INDUSTRI BERBASIS LUMATAN BIOTA AIR LAINNYA	X	X	X	X	X	X	X	T,B	T,B	X	I	T,B	T,B	X	X	X	X	T,B	T,B	X	X
0264	10297	INDUSTRI PENDINGINAN/PENGESAN BIOTA AIR LAINNYA	X	X	X	X	X	X	X	T,B	T,B	X	I	T,B	T,B	X	X	X	X	T,B	T,B	X	X
0265	10298	INDUSTRI PENGOLAHAN RUMPUT LAUT	X	X	X	X	X	X	X	T,B	T,B	X	X	T,B	T,B	X	X	X	X	T,B	T,B	X	X
0266	10299	INDUSTRI PENGOLAHAN DAN PENGAWETAN LAINNYA UNTUK BIOTA AIR LAINNYA	X	X	X	X	X	X	X	T,B	T,B	X	I	T,B	T,B	X	X	X	X	T,B	T,B	X	X
0267	10311	INDUSTRI PENGASINAN BUAH-BUAHAN DAN SAYURAN	X	X	X	X	X	X	X	T,B	T,B	X	I	T,B	T,B	X	X	X	X	T,B	T,B	X	X
0268	10312	INDUSTRI PELUMATAN BUAH-BUAHAN DAN SAYURAN	X	X	X	X	X	X	X	T,B	T,B	X	I	T,B	T,B	X	X	X	X	T,B	T,B	X	X
0269	10313	INDUSTRI PENGERINGAN BUAH-BUAHAN DAN SAYURAN	X	X	X	X	X	X	X	T,B	T,B	X	I	T,B	T,B	X	X	X	X	T,B	T,B	X	X
0270	10314	INDUSTRI PEMBEKUAN BUAH-BUAHAN DAN SAYURAN	X	X	X	X	X	X	X	T,B	T,B	X	I	T,B	T,B	X	X	X	X	T,B	T,B	X	X
0271	10320	INDUSTRI PENGOLAHAN DAN PENGAWETAN BUAH-BUAHAN DAN SAYURAN DALAM KALENG	X	X	X	X	X	X	X	T,B	T,B	X	I	T,B	T,B	X	X	X	X	T,B	T,B	X	X
0272	10330	INDUSTRI PENGOLAHAN SARI BUAH DAN SAYURAN	X	X	X	X	X	X	X	T,B	T,B	X	I	T,B	T,B	X	X	X	X	T,B	T,B	X	X
0273	10391	INDUSTRI TEMPE KEDELAI	X	X	X	X	X	X	X	T,B	T,B	X	I	T,B	T,B	X	X	X	X	T,B	T,B	X	X
0274	10392	INDUSTRI TAHU KEDELAI	X	X	X	X	X	X	X	T,B	T,B	X	I	T,B	T,B	X	X	X	X	T,B	T,B	X	X
0275	10393	INDUSTRI PENGOLAHAN DAN PENGAWETAN KEDELAI DAN KACANG-KACANGAN LAINNYA SELAIN TAHU DAN TEMPE	X	X	X	X	X	X	X	T,B	T,B	X	I	T,B	T,B	X	X	X	X	T,B	T,B	X	X
0276	10399	INDUSTRI PENGOLAHAN DAN PENGAWETAN LAINNYA BUAH-BUAHAN DAN SAYURAN BUKAN KACANG-KACANGAN	X	X	X	X	X	X	X	T,B	T,B	X	I	T,B	T,B	X	X	X	X	T,B	T,B	X	X
0277	10411	INDUSTRI MINYAK MENTAH DAN LEMAK NABATI	X	X	X	X	X	X	X	T,B	T,B	X	I	T,B	T,B	X	X	X	X	T,B	T,B	X	X
0278	10412	INDUSTRI MARGARINE	X	X	X	X	X	X	X	T,B	T,B	X	I	T,B	T,B	X	X	X	X	T,B	T,B	X	X
0279	10413	INDUSTRI MINYAK MENTAH DAN LEMAK HEWANI SELAIN IKAN	X	X	X	X	X	X	X	T,B	T,B	X	I	T,B	T,B	X	X	X	X	T,B	T,B	X	X
0280	10414	INDUSTRI MINYAK IKAN	X	X	X	X	X	X	X	T,B	T,B	X	I	T,B	T,B	X	X	X	X	T,B	T,B	X	X
0281	10415	INDUSTRI MINYAK GORENG BUKAN MINYAK KELAPA DAN MINYAK KELAPA SAWIT	X	X	X	X	X	X	X	X	X	X	I	T,B	T,B	X	X	X	X	T,B	T,B	X	X
0282	10421	INDUSTRI KOPRA	X	X	X	X	X	X	X	T,B	T,B	X	I	T,B	T,B	X	X	X	X	T,B	T,B	X	X
0283	10422	INDUSTRI MINYAK MENTAH KELAPA	X	X	X	X	X	X	X	T,B	T,B	X	I	T,B	T,B	X	X	X	X	T,B	T,B	X	X
0284	10423	INDUSTRI MINYAK GORENG KELAPA	X	X	X	X	X	X	X	T,B	T,B	X	I	T,B	T,B	X	X	X	X	T,B	T,B	X	X
0285	10424	INDUSTRI PELET KELAPA	X	X	X	X	X	X	X	T,B	T,B	X	I	T,B	T,B	X	X	X	X	T,B	T,B	X	X
0286	10431	INDUSTRI MINYAK MENTAH KELAPA SAWIT (CRUDE PALM OIL)	X	X	X	X	X	X	X	X	X	X	I	X	X	X	X	X	X	T,B	T,B	X	X
0287	10432	INDUSTRI MINYAK MENTAH INTI KELAPA SAWIT (CRUDE PALM KERNEL OIL)	X	X	X	X	X	X	X	X	X	X	I	X	X	X	X	X	X	T,B	T,B	X	X
0288	10433	INDUSTRI PEMISAHAN/FRAKSINASI MINYAK MENTAH KELAPA SAWIT DAN MINYAK MENTAH INTI KELAPA SAWIT	X	X	X	X	X	X	X	X	X	X	I	X	X	X	X	X	X	T,B	T,B	X	X
0289	10434	INDUSTRI PEMURNIAN MINYAK MENTAH KELAPA SAWIT DAN MINYAK MENTAH INTI KELAPA SAWIT	X	X	X	X	X	X	X	X	X	X	I	X	X	X	X	X	X	T,B	T,B	X	X
0290	10435	INDUSTRI PEMISAHAN/FRAKSINASI MINYAK MURNI KELAPA SAWIT	X	X	X	X	X	X	X	X	X	X	I	X	X	X	X	X	X	T,B	T,B	X	X
0291	10436	INDUSTRI PEMISAHAN/FRAKSINASI MINYAK MURNI INTI KELAPA SAWIT	X	X	X	X	X	X	X	X	X	X	I	X	X	X	X	X	X	T,B	T,B	X	X
0292	10437	INDUSTRI MINYAK GORENG KELAPA SAWIT	X	X	X	X	X	X	X	T,B	T,B	X	I	X	X	X	X	X	X	T,B	T,B	X	X

NO.	KODE 5 DIGIT KBLI	ZONA DAN SUBZONA / KEGIATAN	ZONA LINDUNG					ZONA BUDI DAYA																
			Zona Badan Air	Zona Perlindungan Setempat	Zona Ruang Terbuka Hijau			Zona Badan Jalan	Zona Pertanian			Zona Pariwisata	Zona Kawasan Peruntukan Industri	Zona Perumahan		Zona Sarana Pelayanan Umum				Zona Perdagangan dan Jasa		Zona Perkantoran	Zona Pertahanan dan Keamanan
			Sub-Zona Badan Air	Sub-Zona Perlindungan Setempat	Sub-Zona Taman Kecamatan	Sub-Zona Taman Kelurahan	Sub-Zona Pemakaman	Sub-Zona Badan Jalan	Sub-Zona Tanaman Pangan	Sub-Zona Hortikultura	Sub-Zona Perkebunan	Sub-Zona Pariwisata	Zona Kawasan Peruntukan Industri	Sub-Zona Perumahan Kepadatan Sedang	Sub-Zona Perumahan Kepadatan Rendah	Sub-zona SPU Skala Kota	Sub-Zona SPU Skala Kecamatan	Sub-Zona SPU Skala Kelurahan	Sub-Zona SPU Skala RW	Sub-Zona Perdagangan dan Jasa Skala WP	Sub-Zona Perdagangan dan Jasa Skala SWP	Sub-Zona Perkantoran	Sub-Zona Pertahanan dan Keamanan
			BA	PS	RTH-3	RTH-4	RTH-7	BJ	P-1	P-2	P-3	W	KPI	R-3	R-4	SPU-1	SPU-2	SPU-3	SPU-4	K-2	K-3	KT	HK
0293	10490	INDUSTRI MINYAK MENTAH DAN LEMAK NABATI DAN HEWANI LAINNYA	X	X	X	X	X	X	X	T,B	T,B	X	I	T,B	T,B	X	X	X	X	T,B	T,B	X	X
0294	10510	INDUSTRI PENGOLAHAN SUSU SEGAR DAN KRIM	X	X	X	X	X	X	X	T,B	T,B	X	I	T,B	T,B	X	X	X	X	T,B	T,B	X	X
0295	10520	INDUSTRI PENGOLAHAN SUSU BUBUK DAN SUSU KENTAL	X	X	X	X	X	X	X	T,B	T,B	X	I	T,B	T,B	X	X	X	X	T,B	T,B	X	X
0296	10531	INDUSTRI PENGOLAHAN ES KRIM	X	X	X	X	X	X	X	T,B	T,B	X	I	T,B	T,B	X	X	X	X	T,B	T,B	X	X
0297	10532	INDUSTRI PENGOLAHAN ES SEJENISNYA YANG DAPAT DIMAKAN (BUKAN ES BATU DAN ES BALOK)	X	X	X	X	X	X	X	T,B	T,B	X	I	T,B	T,B	X	X	X	X	T,B	T,B	X	X
0298	10590	INDUSTRI PENGOLAHAN PRODUK DARI SUSU LAINNYA	X	X	X	X	X	X	X	T,B	T,B	X	I	T,B	T,B	X	X	X	X	T,B	T,B	X	X
0299	10611	INDUSTRI PENGGILINGAN GANDUM DAN SERELIA LAINNYA	X	X	X	X	X	X	X	T,B	T,B	X	I	T,B	T,B	X	X	X	X	T,B	T,B	X	X
0300	10612	INDUSTRI PENGGILINGAN ANEKA KACANG (TERMASUK LEGUMINOUS)	X	X	X	X	X	X	X	T,B	T,B	X	I	T,B	T,B	X	X	X	X	T,B	T,B	X	X
0301	10613	INDUSTRI PENGGILINGAN ANEKA UMBI DAN SAYURAN (TERMASUK RHIZOMA)	X	X	X	X	X	X	X	T,B	T,B	X	I	T,B	T,B	X	X	X	X	T,B	T,B	X	X
0302	10614	INDUSTRI TEPUNG CAMPURAN DAN ADONAN TEPUNG	X	X	X	X	X	X	X	T,B	T,B	X	I	T,B	T,B	X	X	X	X	T,B	T,B	X	X
0303	10615	INDUSTRI MAKANAN SERSAL	X	X	X	X	X	X	X	T,B	T,B	X	I	T,B	T,B	X	X	X	X	T,B	T,B	X	X
0304	10616	INDUSTRI TEPUNG TERIGU	X	X	X	X	X	X	X	T,B	T,B	X	I	X	X	X	X	X	X	T,B	T,B	X	X
0305	10621	INDUSTRI PATI UBI KAYU	X	X	X	X	X	X	X	T,B	T,B	X	I	T,B	T,B	X	X	X	X	T,B	T,B	X	X
0306	10622	INDUSTRI BERBAGAI MACAM PATI PALMA	X	X	X	X	X	X	X	T,B	T,B	X	I	T,B	T,B	X	X	X	X	T,B	T,B	X	X
0307	10623	INDUSTRI GLUKOSA DAN SEJENISNYA	X	X	X	X	X	X	X	T,B	T,B	X	I	T,B	T,B	X	X	X	X	T,B	T,B	X	X
0308	10629	INDUSTRI PATI DAN PRODUK PATI LAINNYA	X	X	X	X	X	X	X	T,B	T,B	X	I	T,B	T,B	X	X	X	X	T,B	T,B	X	X
0309	10631	INDUSTRI PENGGILINGAN PADI DAN PENYOSOHAN BERAS	X	X	X	X	X	X	X	T,B	T,B	X	I	T,B	T,B	X	X	X	X	T,B	T,B	X	X
0310	10632	INDUSTRI PENGGILINGAN DAN PEMBERSIHAN JAGUNG	X	X	X	X	X	X	X	T,B	T,B	X	I	T,B	T,B	X	X	X	X	T,B	T,B	X	X
0311	10633	INDUSTRI TEPUNG BERAS DAN TEPUNG JAGUNG	X	X	X	X	X	X	X	T,B	T,B	X	I	T,B	T,B	X	X	X	X	T,B	T,B	X	X
0312	10634	INDUSTRI PATI BERAS DAN JAGUNG	X	X	X	X	X	X	X	T,B	T,B	X	I	T,B	T,B	X	X	X	X	T,B	T,B	X	X
0313	10635	INDUSTRI PEMANIS DARI BERAS DAN JAGUNG	X	X	X	X	X	X	X	T,B	T,B	X	I	T,B	T,B	X	X	X	X	T,B	T,B	X	X
0314	10636	INDUSTRI MINYAK DARI JAGUNG DAN BERAS	X	X	X	X	X	X	X	T,B	T,B	X	I	T,B	T,B	X	X	X	X	T,B	T,B	X	X
0315	10710	INDUSTRI PRODUK ROTI DAN KUE	X	X	X	X	X	X	X	T,B	T,B	X	I	T,B	T,B	X	X	X	X	T,B	T,B	X	X
0316	10721	INDUSTRI GULA PASIR	X	X	X	X	X	X	X	T,B	T,B	X	I	X	X	X	X	X	X	T,B	T,B	X	X
0317	10722	INDUSTRI GULA MERAH	X	X	X	X	X	X	X	T,B	T,B	X	I	T,B	T,B	X	X	X	X	T,B	T,B	X	X
0318	10723	INDUSTRI SIROP	X	X	X	X	X	X	X	T,B	T,B	X	I	T,B	T,B	X	X	X	X	T,B	T,B	X	X
0319	10729	INDUSTRI PENGOLAHAN GULA LAINNYA BUKAN SIROP	X	X	X	X	X	X	X	T,B	T,B	X	I	T,B	T,B	X	X	X	X	T,B	T,B	X	X
0320	10731	INDUSTRI KAKAO	X	X	X	X	X	X	X	T,B	T,B	X	I	T,B	T,B	X	X	X	X	T,B	T,B	X	X
0321	10732	INDUSTRI MAKANAN DARI COKELAT DAN KEMBANG GULA DARI COKLAT	X	X	X	X	X	X	X	T,B	T,B	X	I	T,B	T,B	X	X	X	X	T,B	T,B	X	X
0322	10733	INDUSTRI MANISAN BUAH-BUAHAN DAN SAYURAN KERING	X	X	X	X	X	X	X	T,B	T,B	X	I	T,B	T,B	X	X	X	X	T,B	T,B	X	X
0323	10734	INDUSTRI KEMBANG GULA	X	X	X	X	X	X	X	T,B	T,B	X	I	T,B	T,B	X	X	X	X	T,B	T,B	X	X
0324	10739	INDUSTRI KEMBANG GULA LAINNYA	X	X	X	X	X	X	X	T,B	T,B	X	I	T,B	T,B	X	X	X	X	T,B	T,B	X	X
0325	10740	INDUSTRI MAKARONI, MIE DAN PRODUK SEJENISNYA	X	X	X	X	X	X	X	T,B	T,B	X	I	T,B	T,B	X	X	X	X	T,B	T,B	X	X
0326	10750	INDUSTRI MAKANAN DAN MASAKAN OLAHAN	X	X	X	X	X	X	X	T,B	T,B	X	I	T,B	T,B	X	X	X	X	T,B	T,B	X	X
0327	10761	INDUSTRI PENGOLAHAN KOPI	X	X	X	X	X	X	X	T,B	T,B	X	I	T,B	T,B	X	X	X	X	T,B	T,B	X	X
0328	10762	INDUSTRI PENGOLAHAN HERBAL (HERB INFUSION)	X	X	X	X	X	X	X	T,B	T,B	X	I	T,B	T,B	X	X	X	X	T,B	T,B	X	X
0329	10763	INDUSTRI PENGOLAHAN TEH	X	X	X	X	X	X	X	T,B	T,B	X	I	T,B	T,B	X	X	X	X	T,B	T,B	X	X
0330	10771	INDUSTRI KECAP	X	X	X	X	X	X	X	T,B	T,B	X	I	T,B	T,B	X	X	X	X	T,B	T,B	X	X
0331	10772	INDUSTRI BUMBU MASAK DAN PENYEDAP MASAKAN	X	X	X	X	X	X	X	T,B	T,B	X	I	T,B	T,B	X	X	X	X	T,B	T,B	X	X
0332	10773	INDUSTRI PRODUK MASAK DARI KELAPA	X	X	X	X	X	X	X	T,B	T,B	X	I	T,B	T,B	X	X	X	X	T,B	T,B	X	X
0333	10774	INDUSTRI PENGOLAHAN GARAM	X	X	X	X	X	X	X	T,B	T,B	X	X	X	X	X	X	X	X	T,B	T,B	X	X
0334	10779	INDUSTRI PRODUK MASAK LAINNYA	X	X	X	X	X	X	X	T,B	T,B	X	I	T,B	T,B	X	X	X	X	T,B	T,B	X	X
0335	10791	INDUSTRI MAKANAN BAYI	X	X	X	X	X	X	X	T,B	T,B	X	I	T,B	T,B	X	X	X	X	T,B	T,B	X	X
0336	10792	INDUSTRI KUE BASAH	X	X	X	X	X	X	X	T,B	T,B	X	I	T,B	T,B	X	X	X	X	T,B	T,B	X	X
0337	10793	INDUSTRI MAKANAN DARI KEDELE DAN KACANG-KACANGAN LAINNYA BUKAN KECAP, TEMPE DAN TAHU.	X	X	X	X	X	X	X	T,B	T,B	X	I	T,B	T,B	X	X	X	X	T,B	T,B	X	X
0338	10794	INDUSTRI KERUPUK, KERIPIK, PEYEK DAN SEJENISNYA	X	X	X	X	X	X	X	T,B	T,B	X	I	T,B	T,B	X	X	X	X	T,B	T,B	X	X
0339	10795	INDUSTRI KRIMER NABATI	X	X	X	X	X	X	X	T,B	T,B	X	I	T,B	T,B	X	X	X	X	T,B	T,B	X	X
0340	10796	INDUSTRI DODOL	X	X	X	X	X	X	X	T,B	T,B	X	I	T,B	T,B	X	X	X	X	T,B	T,B	X	X
0341	10799	INDUSTRI PRODUK MAKANAN LAINNYA	X	X	X	X	X	X	X	T,B	T,B	X	I	T,B	T,B	X	X	X	X	T,B	T,B	X	X
0342	10801	INDUSTRI RANSUM MAKANAN HEWAN	X	X	X	X	X	X	X	T,B	T,B	X	I	T,B	T,B	X	X	X	X	T,B	T,B	X	X
0343	10802	INDUSTRI KONSENTRAT MAKANAN HEWAN	X	X	X	X	X	X	X	T,B	T,B	X	I	T,B	T,B	X	X	X	X	T,B	T,B	X	X
0344	11010	INDUSTRI MINUMAN BERALKOHOL HASIL DESTILASI	X	X	X	X	X	X	X	T,B	T,B	X	T, B	T,B	T,B	X	X	X	X	T,B	T,B	X	X
0345	11020	INDUSTRI MINUMAN BERALKOHOL HASIL FERMENTASI ANGGUR DAN HASIL PERTANIAN LAINNYA	X	X	X	X	X	X	X	T,B	T,B	X	T, B	T,B	T,B	X	X	X	X	T,B	T,B	X	X
0346	11031	INDUSTRI MINUMAN BERALKOHOL HASIL FERMENTASI MALT	X	X	X	X	X	X	X	T,B	T,B	X	T, B	T,B	T,B	X	X	X	X	T,B	T,B	X	X
0347	11032	INDUSTRI MALT	X	X	X	X	X	X	X	T,B	T,B	X	I	T,B	T,B	X	X	X	X	T,B	T,B	X	X
0348	11040	INDUSTRI MINUMAN RINGAN	X	X	X	X	X	X	X	T,B	T,B	X	I	T,B	T,B	X	X	X	X	T,B	T,B	X	X
0349	11050	INDUSTRI AIR MINUM DAN AIR MINERAL	X	X	X	X	X	X	X	T,B	T,B	X	I	T,B	T,B	X	X	X	X	T,B	T,B	X	X
0350	11051	INDUSTRI AIR KEMASAN	X	X	X	X	X	X	X	T,B	T,B	X	I	T,B	T,B	X	X	X	X	T,B	T,B	X	X
0351	11052	INDUSTRI AIR MINUM ISI ULANG	X	X	X	X	X	X	X	T,B	T,B	X	I	T,B	T,B	X	X	X	X	T,B	T,B	X	X
0352	11090	INDUSTRI MINUMAN LAINNYA	X	X	X	X	X	X	X	T,B	T,B	X	I	T,B	T,B	X	X	X	X	T,B	T,B	X	X
0353	12011	INDUSTRI SIGARET KRETEK TANGAN	X	X	X	X	X	X	X	T,B	T,B	X	I	T,B	T,B	X	X	X	X	T,B	T,B	X	X
0354	12012	INDUSTRI ROKOK PUTIH	X	X	X	X	X	X	X	T,B	T,B	X	I	T,B	T,B	X	X	X	X	T,B	T,B	X	X
0355	12013	INDUSTRI SIGARET KRETEK MESIN	X	X	X	X	X	X	X	T,B	T,B	X	I	X	X	X	X	X	X	X	X	X	X
0356	12019	INDUSTRI ROKOK LAINNYA	X	X	X	X	X	X	X	T,B	T,B	X	I	T,B	T,B	X	X	X	X	T,B	T,B	X	X
0357	12091	INDUSTRI PENGERINGAN DAN PENGOLAHAN TEMBAKAU	X	X	X	X	X	X	X	T,B	T,B	X	I	T,B	T,B	X	X	X	X	T,B	T,B	X	X
0358	12099	INDUSTRI HUMBU ROKOK SERTA KELENGKAPAN ROKOK LAINNYA	X	X	X	X	X	X	X	T,B	T,B	X	I	X	X	X	X	X	X	T,B	T,B	X	X
0359	13111	INDUSTRI PERSIAPAN SERAT TEKSTIL	X	X	X	X	X	X	X	T,B	T,B	X	I	T,B	T,B	X	X	X	X	T,B	T,B	X	X
0360	13112	INDUSTRI PEMINTALAN BENANG	X	X	X	X	X	X	X	T,B	T,B	X	I	T,B	T,B	X	X	X	X	T,B	T,B	X	X
0361	13113	INDUSTRI PEMINTALAN BENANG JAHIT	X	X	X	X	X	X	X	T,B	T,B	X	I	T,B	T,B	X	X	X	X	T,B	T,B	X	X
0362	13121	INDUSTRI PERTENUNAN (BUKAN PERTENUNAN KARUNG GONI DAN KARUNG LAINNYA)	X	X	X	X	X	X	X	T,B	T,B	X	I	T,B	T,B	X	X	X	X	T,B	T,B	X	X
0363	13122	INDUSTRI KAIN TENUN IKAT	X	X	X	X	X	X	X	T,B	T,B	X	I	T,B	T,B	X	X	X	X	T,B	T,B	X	X
0364	13123	INDUSTRI BULU TIRUAN TENUNAN	X	X	X	X	X	X	X	T,B	T,B	X	I	T,B	T,B	X	X	X	X	T,B	T,B	X	X
0365	13131	INDUSTRI PENYEMPURNAAN BENANG	X	X	X	X	X	X	X	T,B	T,B	X	I	T,B	T,B	X	X	X	X	T,B	T,B	X	X
0366	13132	INDUSTRI PENYEMPURNAAN KAIN	X	X	X	X	X	X	X	T,B	T,B	X	I	T,B	T,B	X	X	X	X	T,B	T,B	X	X
0367	13133	INDUSTRI PENCETAKAN KAIN	X	X	X	X	X	X	X	T,B	T,B	X	I	T,B	T,B	X	X	X	X	T,B	T,B	X	X
0368	13134	INDUSTRI BATIK	X	X	X	X	X	X	X	T,B	T,B	X	I	T,B	T,B	X	X	X	X	T,B	T,B	X	X
0369	13911	INDUSTRI KAIN RAJUTAN	X	X	X	X	X	X	X	T,B	T,B	X	I	T,B	T,B	X	X	X	X	T,B	T,B	X	X
0370	13912	INDUSTRI KAIN SULAMAN	X	X	X	X	X	X	X	T,B	T,B	X	I	T,B	T,B	X	X	X	X	T,B	T,B	X	X
0371	13913	INDUSTRI BULU TIRUAN RAJUTAN	X	X	X	X	X	X	X	T,B	T,B	X	I	T,B	T,B	X	X	X	X	T,B	T,B	X	X
0372	13921	INDUSTRI BARANG JADI TEKSTIL UNTUK KEPERLUAN RUMAH TANGGA	X	X	X	X	X	X	X	T,B	T,B	X	I	T,B	T,B	X	X	X	X	T,B	T,B	X	X
0373	13922	INDUSTRI BARANG JADI TEKSTIL SULAMAN	X	X	X	X	X	X	X	T,B	T,B	X	I	T,B	T,B	X	X	X	X	T,B	T,B	X	X
0374	13923	INDUSTRI BANTAL DAN SEJENISNYA	X	X	X	X	X	X	X	T,B	T,B	X	I	T,B	T,B	X	X	X	X	T,B	T,B	X	X
0375	13924	INDUSTRI BARANG JADI RAJUTAN DAN SULAMAN	X	X	X	X	X	X	X	T,B	T,B	X	I	T,B	T,B	X	X	X	X	T,B	T,B	X	X
0376	13925	INDUSTRI KARUNG GONI	X	X	X	X	X	X	X	T,B	T,B	X	I	T,B	T,B	X	X	X	X	T,B	T,B	X	X
0377	13926	INDUSTRI KARUNG BUKAN GONI	X	X	X	X	X	X	X	T,B	T,B	X	I	T,B	T,B	X	X	X	X	T,B	T,B	X	X
0378	13929	INDUSTRI BARANG JADI TEKSTIL LAINNYA	X	X	X	X	X	X	X	T,B	T,B	X	I	T,B	T,B	X	X	X	X	T,B	T,B	X	X
0379	13930	INDUSTRI KARPET DAN PERMADANI	X	X	X	X	X	X	X	T,B	T,B	X	I	T,B	T,B	X	X	X	X	T,B	T,B	X	X
0380	13941	INDUSTRI TALI	X	X	X	X	X	X	X	T,B	T,B	X	I	T,B	T,B	X	X	X	X	T,B	T,B	X	X
0381	13942	INDUSTRI BARANG DARI TALI	X	X	X	X	X	X	X	T,B	T,B	X	I	T,B	T,B	X	X	X	X	T,B	T,B	X	X
0382	13991	INDUSTRI KAIN PITA (NARROW FABRIC)	X	X	X	X	X	X	X	T,B	T,B	X	I	T,B	T,B	X	X	X	X	T,B	T,B	X	X
0383	13992	INDUSTRI YANG MENGHASILKAN KAIN KEPERLUAN INDUSTRI	X	X	X	X	X	X	X	T,B	T,B	X	I	T,B	T,B	X	X	X	X	T,B	T,B	X	X
0384	13993	INDUSTRI NON- WOVEN (BUKAN TENUNAN)	X	X	X	X	X	X	X	T,B	T,B	X	I	T,B	T,B	X	X	X	X	T,B	T,B	X	X
0385	13993	INDUSTRI NON WOVEN (BUKAN TENUNAN)	X	X	X	X	X	X	X	T,B	T,B	X	I	T,B	T,B	X	X	X	X	T,B	T,B	X	X
0386	13994	INDUSTRI KAIN BAN	X	X	X	X	X	X	X	T,B	T,B	X	I	T,B	T,B	X	X	X	X	T,B	T,B	X	X
0387	13995	INDUSTRI KAPUK	X	X	X	X	X	X	X	T,B	T,B	X	I	T,B	T,B	X	X	X	X	T,B	T,B	X	X
0388	13996	INDUSTRI KAIN TULLE DAN KAIN JARING	X	X	X	X	X	X	X	T,B	T,B	X	I	T,B	T,B	X	X	X	X	T,B	T,B	X	X
0389	13999	INDUSTRI TEKSTIL LAINNYA YTDL	X	X	X	X	X	X	X	T,B	T,B	X	I	T,B	T,B	X	X	X	X	T,B	T,B	X	X
0390	14111	INDUSTRI PAKAIAN JADI (KONVEKSI) DARI TEKSTIL	X	X	X	X	X	X	X	T,B	T,B	X	I	T,B	T,B	X	X	X	X	T,B	T,B	X	X
0391	14112	INDUSTRI PAKAIAN JADI (KONVEKSI) DARI KULIT	X	X	X	X	X	X	X	T,B	T,B	X	I	T,B	T,B	X	X	X	X	T,B	T,B	X	X
0392	14120	PENJAHITAN DAN PEMBUATAN PAKAIAN SESUAI PESANAN	X	X	X	X	X	X	X	T,B	T,B	X	I	T,B	T,B	X	X	X	X	T,B	T,B	X	X
0393	14131	INDUSTRI PERLENGKAPAN PAKAIAN DARI TEKSTIL	X	X	X	X	X	X	X	T,B	T,B	X	I	T,B	T,B	X	X	X	X	T,B	T,B	X	X
0394	14132	INDUSTRI PERLENGKAPAN PAKAIAN DARI KULIT	X	X	X	X	X	X	X	T,B	T,B	X	I	T,B	T,B	X	X	X	X	T,B	T,B	X	X
0395	14200	INDUSTRI PAKAIAN JADI DAN BARANG DARI KULIT BERBULU	X	X	X	X	X	X	X	T,B	T,B	X	I	T,B	T,B	X	X	X	X	T,B	T,B	X	X

NO.	KODE 5 DIGIT KBLI	ZONA DAN SUBZONA / KEGIATAN	ZONA LINDUNG					ZONA BUDI DAYA																
			Zona Badan Air	Zona Perlindungan Setempat	Zona Ruang Terbuka Hijau			Zona Badan Jalan	Zona Pertanian			Zona Pariwisata	Zona Kawasan Peruntukan Industri	Zona Perumahan		Zona Sarana Pelayanan Umum				Zona Perdagangan dan Jasa		Zona Perkantoran	Zona Pertahanan dan Keamanan
			Sub-Zona Badan Air	Sub-Zona Perlindungan Setempat	Sub-Zona Taman Kecamatan	Sub-Zona Taman Kelurahan	Sub-Zona Pemakaman	Sub-Zona Badan Jalan	Sub-Zona Tanaman Pangan	Sub-Zona Hortikultura	Sub-Zona Perkebunan	Sub-Zona Pariwisata	Zona Kawasan Peruntukan Industri	Sub-Zona Perumahan Kepadatan Sedang	Sub-Zona Perumahan Kepadatan Rendah	Sub-zona SPU Skala Kota	Sub-Zona SPU Skala Kecamatan	Sub-Zona SPU Skala Kelurahan	Sub-Zona SPU Skala RW	Sub-Zona Perdagangan dan Jasa Skala WP	Sub-Zona Perdagangan dan Jasa Skala SWP	Sub-Zona Perkantoran	Sub-Zona Pertahanan dan Keamanan
			BA	PS	RTH-3	RTH-4	RTH-7	BJ	P-1	P-2	P-3	W	KPI	R-3	R-4	SPU-1	SPU-2	SPU-3	SPU-4	K-2	K-3	KT	HK
0396	14301	INDUSTRI PAKAIAN JADI RAJUTAN	X	X	X	X	X	X	X	T,B	T,B	X	I	T,B	T,B	X	X	X	X	T,B	T,B	X	X
0397	14302	INDUSTRI PAKAIAN JADI SULAMAN/BORDIR	X	X	X	X	X	X	X	T,B	T,B	X	I	T,B	T,B	X	X	X	X	T,B	T,B	X	X
0398	14303	INDUSTRI RAJUTAN KAOS KAKI DAN SEJENISNYA	X	X	X	X	X	X	X	T,B	T,B	X	I	T,B	T,B	X	X	X	X	T,B	T,B	X	X
0399	15111	INDUSTRI PENGAWETAN KULIT	X	X	X	X	X	X	X	T,B	T,B	X	I	T,B	T,B	X	X	X	X	T,B	T,B	X	X
0400	15112	INDUSTRI PENYAMAKAN KULIT	X	X	X	X	X	X	X	T,B	T,B	X	I	T,B	T,B	X	X	X	X	T,B	T,B	X	X
0401	15113	INDUSTRI PENCELUPAN KULIT BULU	X	X	X	X	X	X	X	T,B	T,B	X	I	T,B	T,B	X	X	X	X	T,B	T,B	X	X
0402	15114	INDUSTRI KULIT KOMPOSISI	X	X	X	X	X	X	X	T,B	T,B	X	I	T,B	T,B	X	X	X	X	T,B	T,B	X	X
0403	15121	INDUSTRI BARANG DARI KULIT DAN KULIT KOMPOSISI UNTUK KEPERLUAN PRIBADI	X	X	X	X	X	X	X	T,B	T,B	X	I	T,B	T,B	X	X	X	X	T,B	T,B	X	X
0404	15122	INDUSTRI BARANG DARI KULIT DAN KULIT KOMPOSISI UNTUK KEPERLUAN TEKNIK/INDUSTRI	X	X	X	X	X	X	X	T,B	T,B	X	I	T,B	T,B	X	X	X	X	T,B	T,B	X	X
0405	15123	INDUSTRI BARANG DARI KULIT DAN KULIT KOMPOSISI UNTUK KEPERLUAN HEWAN	X	X	X	X	X	X	X	T,B	T,B	X	I	T,B	T,B	X	X	X	X	T,B	T,B	X	X
0406	15129	INDUSTRI BARANG DARI KULIT DAN KULIT KOMPOSISI UNTUK KEPERLUAN LAINNYA	X	X	X	X	X	X	X	T,B	T,B	X	I	T,B	T,B	X	X	X	X	T,B	T,B	X	X
0407	15201	INDUSTRI ALAS KAKI UNTUK KEPERLUAN SEHARI-HARI	X	X	X	X	X	X	X	T,B	T,B	X	I	T,B	T,B	X	X	X	X	T,B	T,B	X	X
0408	15202	INDUSTRI SEPATU OLAHRAGA	X	X	X	X	X	X	X	T,B	T,B	X	I	T,B	T,B	X	X	X	X	T,B	T,B	X	X
0409	15203	INDUSTRI SEPATU TEKNIK LAPANGAN/KEPERLUAN INDUSTRI	X	X	X	X	X	X	X	T,B	T,B	X	I	T,B	T,B	X	X	X	X	T,B	T,B	X	X
0410	15209	INDUSTRI ALAS KAKI LAINNYA	X	X	X	X	X	X	X	T,B	T,B	X	I	T,B	T,B	X	X	X	X	T,B	T,B	X	X
0411	16101	INDUSTRI PENGGERGAJIAN KAYU	X	X	X	X	X	X	X	T,B	T,B	X	I	T,B	T,B	X	X	X	X	T,B	T,B	X	X
0412	16102	INDUSTRI PENGAWETAN KAYU	X	X	X	X	X	X	X	T,B	T,B	X	I	T,B	T,B	X	X	X	X	T,B	T,B	X	X
0413	16103	INDUSTRI PENGAWETAN ROTAN, BAMBU DAN SEJENISNYA	X	X	X	X	X	X	X	T,B	T,B	X	I	T,B	T,B	X	X	X	X	T,B	T,B	X	X
0414	16104	INDUSTRI PENGOLAHAN ROTAN	X	X	X	X	X	X	X	T,B	T,B	X	I	T,B	T,B	X	X	X	X	T,B	T,B	X	X
0415	16105	INDUSTRI PARTIKEL KAYU DAN SEJENISNYA	X	X	X	X	X	X	X	T,B	T,B	X	I	T,B	T,B	X	X	X	X	T,B	T,B	X	X
0416	16211	INDUSTRI KAYU LAPIS	X	X	X	X	X	X	X	T,B	T,B	X	I	X	X	X	X	X	X	X	X	X	X
0417	16212	INDUSTRI KAYU LAPIS LAMINASI, TERMASUK DECORATIVE PLYWOOD	X	X	X	X	X	X	X	T,B	T,B	X	I	X	X	X	X	X	X	T,B	T,B	X	X
0418	16213	INDUSTRI PANEL KAYU LAINNYA	X	X	X	X	X	X	X	T,B	T,B	X	I	T,B	T,B	X	X	X	X	T,B	T,B	X	X
0419	16214	INDUSTRI VENEER	X	X	X	X	X	X	X	T,B	T,B	X	I	T,B	T,B	X	X	X	X	T,B	T,B	X	X
0420	16215	INDUSTRI KAYU LAMINASI	X	X	X	X	X	X	X	T,B	T,B	X	I	T,B	T,B	X	X	X	X	T,B	T,B	X	X
0421	16221	INDUSTRI BARANG BANGUNAN DARI KAYU	X	X	X	X	X	X	X	T,B	T,B	X	I	T,B	T,B	X	X	X	X	T,B	T,B	X	X
0422	16222	INDUSTRI BANGUNAN PRAFABRIKASI DARI KAYU	X	X	X	X	X	X	X	T,B	T,B	X	I	T,B	T,B	X	X	X	X	T,B	T,B	X	X
0423	16230	INDUSTRI WADAH DARI KAYU	X	X	X	X	X	X	X	T,B	T,B	X	I	T,B	T,B	X	X	X	X	T,B	T,B	X	X
0424	16291	INDUSTRI BARANG ANYAMAN DARI ROTAN DAN BAMBU	X	X	X	X	X	X	X	T,B	T,B	X	I	T,B	T,B	X	X	X	X	T,B	T,B	X	X
0425	16292	INDUSTRI BARANG ANYAMAN DARI TANAMAN BUKAN ROTAN DAN BAMBU	X	X	X	X	X	X	X	T,B	T,B	X	I	T,B	T,B	X	X	X	X	T,B	T,B	X	X
0426	16293	INDUSTRI KERAJINAN UKIRAN DARI KAYU BUKAN MEBELLER	X	X	X	X	X	X	X	T,B	T,B	X	I	T,B	T,B	X	X	X	X	T,B	T,B	X	X
0427	16294	INDUSTRI ALAT DAPUR DARI KAYU, ROTAN DAN BAMBU	X	X	X	X	X	X	X	T,B	T,B	X	I	T,B	T,B	X	X	X	X	T,B	T,B	X	X
0428	16295	INDUSTRI KAYU BAKAR DAN PELET KAYU	X	X	X	X	X	X	X	T,B	T,B	X	I	T,B	T,B	X	X	X	X	T,B	T,B	X	X
0429	16299	INDUSTRI BARANG DARI KAYU, ROTAN, GABUS LAINNYA YTDL	X	X	X	X	X	X	X	T,B	T,B	X	I	T,B	T,B	X	X	X	X	T,B	T,B	X	X
0430	17011	INDUSTRI BUBUR KERTAS (PULP)	X	X	X	X	X	X	X	T,B	T,B	X	I	T,B	T,B	X	X	X	X	T,B	T,B	X	X
0431	17012	INDUSTRI KERTAS BUDAYA	X	X	X	X	X	X	X	T,B	T,B	X	I	T,B	T,B	X	X	X	X	T,B	T,B	X	X
0432	17013	INDUSTRI KERTAS BERHARGA	X	X	X	X	X	X	X	T,B	T,B	X	I	T,B	T,B	X	X	X	X	T,B	T,B	X	X
0433	17014	INDUSTRI KERTAS KHUSUS	X	X	X	X	X	X	X	T,B	T,B	X	I	T,B	T,B	X	X	X	X	T,B	T,B	X	X
0434	17019	INDUSTRI KERTAS LAINNYA	X	X	X	X	X	X	X	T,B	T,B	X	I	T,B	T,B	X	X	X	X	T,B	T,B	X	X
0435	17021	INDUSTRI KERTAS DAN PAPAN KERTAS BERGELOMBANG	X	X	X	X	X	X	X	T,B	T,B	X	I	T,B	T,B	X	X	X	X	T,B	T,B	X	X
0436	17022	INDUSTRI KEMASAN DAN KOTAK DARI KERTAS DAN KARTON	X	X	X	X	X	X	X	T,B	T,B	X	I	T,B	T,B	X	X	X	X	T,B	T,B	X	X
0437	17091	INDUSTRI KERTAS TISSUE	X	X	X	X	X	X	X	T,B	T,B	X	I	T,B	T,B	X	X	X	X	T,B	T,B	X	X
0438	17099	INDUSTRI BARANG DARI KERTAS DAN PAPAN KERTAS LAINNYA YTDL	X	X	X	X	X	X	X	T,B	T,B	X	I	T,B	T,B	X	X	X	X	T,B	T,B	X	X
0439	18111	INDUSTRI PENCETAKAN UMUM	X	X	X	X	X	X	X	T,B	T,B	X	I	T,B	T,B	X	X	X	X	T,B	T,B	X	X
0440	18112	INDUSTRI PENCETAKAN KHUSUS	X	X	X	X	X	X	X	T,B	T,B	X	I	T,B	T,B	X	X	X	X	T,B	T,B	X	X
0441	18113	INDUSTRI PENCETAKAN 3D PRINTING	X	X	X	X	X	X	X	T,B	T,B	X	I	T,B	T,B	X	X	X	X	T,B	T,B	X	X
0442	18120	KEGIATAN JASA PENUNJANG PENCETAKAN	X	X	X	X	X	X	X	T,B	T,B	X	I	T,B	T,B	X	X	X	X	T,B	T,B	X	X
0443	18201	REPRODUKSI MEDIA REKAMAN SUARA DAN PIRANTI LUNAK	X	X	X	X	X	X	X	T,B	T,B	X	I	T,B	T,B	X	X	X	X	T,B	T,B	X	X
0444	18202	REPRODUKSI MEDIA REKAMAN FILM DAN VIDEO	X	X	X	X	X	X	X	T,B	T,B	X	I	T,B	T,B	X	X	X	X	T,B	T,B	X	X
0445	19100	INDUSTRI PRODUK DARI BATU BARA	X	X	X	X	X	X	X	T,B	T,B	X	B	T,B	T,B	X	X	X	X	X	X	X	X
0446	19211	INDUSTRI BAHAN BAKAR DARI PEMURNIAN DAN PENGILANGAN MINYAK BUMI	X	X	X	X	X	X	X	T,B	T,B	X	B	X	X	X	X	X	X	X	X	X	X
0447	19212	INDUSTRI PEMBUATAN MINYAK PELUMAS	X	X	X	X	X	X	X	T,B	T,B	X	B	X	X	X	X	X	X	X	X	X	X
0448	19213	INDUSTRI PENGOLAHAN KEMBALI MINYAK PELUMAS BEKAS	X	X	X	X	X	X	X	T,B	T,B	X	B	X	X	X	X	X	X	X	X	X	X
0449	19214	INDUSTRI PENGOLAHAN MINYAK	X	X	X	X	X	X	X	T,B	T,B	X	B	T,B	T,B	X	X	X	X	T,B	T,B	X	X
0450	19291	INDUSTRI PRODUK DARI HASIL KILANG MINYAK BUMI	X	X	X	X	X	X	X	T,B	T,B	X	B	X	X	X	X	X	X	X	X	X	X
0451	19292	INDUSTRI BRIKET BATU BARA	X	X	X	X	X	X	X	T,B	T,B	X	B	X	X	X	X	X	X	X	X	X	X
0452	20111	INDUSTRI KIMIA DASAR ANORGANIK KHLOR DAN ALKALI	X	X	X	X	X	X	X	X	X	X	X	X	X	X	X	X	X	X	X	X	X
0453	20112	INDUSTRI KIMIA DASAR ANORGANIK GAS INDUSTRI	X	X	X	X	X	X	X	X	X	X	X	X	X	X	X	X	X	X	X	X	X
0454	20113	INDUSTRI KIMIA DASAR ANORGANIK PIGMEN	X	X	X	X	X	X	X	X	X	X	X	X	X	X	X	X	X	X	X	X	X
0455	20114	INDUSTRI KIMIA DASAR ANORGANIK LAINNYA	X	X	X	X	X	X	X	X	X	X	X	X	X	X	X	X	X	X	X	X	X
0456	20115	INDUSTRI KIMIA DASAR ORGANIK YANG BERSUMBER DARI HASIL PERTANIAN	X	X	X	X	X	X	X	T,B	T,B	X	I	T,B	T,B	X	X	X	X	T,B	T,B	X	X
0457	20116	INDUSTRI KIMIA DASAR ORGANIK UNTUK BAHAN BAKU ZAT WARNA DAN PIGMEN, ZAT WARNA DAN PIGMEN	X	X	X	X	X	X	X	T,B	T,B	X	B	X	X	X	X	X	X	T,B	T,B	X	X
0458	20117	INDUSTRI KIMIA DASAR ORGANIK YANG BERSUMBER DARI MINYAK BUMI, GAS ALAM DAN BATU BARA	X	X	X	X	X	X	X	X	X	X	X	X	X	X	X	X	X	X	X	X	X
0459	20118	INDUSTRI KIMIA DASAR ORGANIK YANG MENGHASILKAN BAHAN KIMIA KHUSUS	X	X	X	X	X	X	X	T,B	T,B	X	B	X	X	X	X	X	X	X	X	X	X
0460	20119	INDUSTRI KIMIA DASAR ORGANIK LAINNYA	X	X	X	X	X	X	X	T,B	T,B	X	B	X	X	X	X	X	X	T,B	T,B	X	X
0461	20121	INDUSTRI PUPUK ALAM/NON SINTETIS HARA MAKRO PRIMER	X	X	X	X	X	X	X	T,B	T,B	X	T, B	X	X	X	X	X	X	T,B	T,B	X	X
0462	20122	INDUSTRI PUPUK BUATAN TUNGGAL HARA MAKRO PRIMER	X	X	X	X	X	X	X	T,B	T,B	X	T, B	X	X	X	X	X	X	T,B	T,B	X	X
0463	20123	INDUSTRI PUPUK BUATAN MAJEMUK HARA MAKRO PRIMER	X	X	X	X	X	X	X	T,B	T,B	X	T, B	X	X	X	X	X	X	T,B	T,B	X	X
0464	20124	INDUSTRI PUPUK BUATAN CAMPURAN HARA MAKRO PRIMER	X	X	X	X	X	X	X	T,B	T,B	X	T, B	X	X	X	X	X	X	T,B	T,B	X	X
0465	20125	INDUSTRI PUPUK HARA MAKRO SEKUNDER	X	X	X	X	X	X	X	T,B	T,B	X	T, B	X	X	X	X	X	X	T,B	T,B	X	X
0466	20126	INDUSTRI PUPUK HARA MIKRO	X	X	X	X	X	X	X	T,B	T,B	X	T, B	X	X	X	X	X	X	T,B	T,B	X	X
0467	20127	INDUSTRI PUPUK PELENGKAP	X	X	X	X	X	X	X	T,B	T,B	X	T, B	X	X	X	X	X	X	T,B	T,B	X	X
0468	20128	INDUSTRI MEDIA TANAM	X	X	X	X	X	X	X	T,B	T,B	X	T, B	T,B	T,B	X	X	X	X	T,B	T,B	X	X
0469	20129	INDUSTRI PUPUK LAINNYA	X	X	X	X	X	X	X	T,B	T,B	X	T, B	T,B	T,B	X	X	X	X	T,B	T,B	X	X
0470	20131	INDUSTRI DAMAR BUATAN (RESIN SINTETIS) DAN BAHAN BAKU PLASTIK	X	X	X	X	X	X	X	T,B	T,B	X	T, B	T,B	T,B	X	X	X	X	T,B	T,B	X	X
0471	20132	INDUSTRI KARET BUATAN	X	X	X	X	X	X	X	T,B	T,B	X	T, B	T,B	T,B	X	X	X	X	X	X	X	X
0472	20211	INDUSTRI BAHAN BAKU PEMBERANTAS HAMA (BAHAN AKTIF)	X	X	X	X	X	X	X	T,B	T,B	X	T, B	X	X	X	X	X	X	T,B	T,B	X	X
0473	20212	INDUSTRI PEMBERANTAS HAMA (FORMULASI)	X	X	X	X	X	X	X	T,B	T,B	X	T, B	X	X	X	X	X	X	T,B	T,B	X	X
0474	20213	INDUSTRI ZAT PENGATUR TUMBUH	X	X	X	X	X	X	X	T,B	T,B	X	T, B	T,B	T,B	X	X	X	X	T,B	T,B	X	X
0475	20214	INDUSTRI BAHAN AMELIORAN (PEMBENAH TANAH)	X	X	X	X	X	X	X	T,B	T,B	X	T, B	T,B	T,B	X	X	X	X	T,B	T,B	X	X
0476	20221	INDUSTRI CAT DAN TINTA CETAK	X	X	X	X	X	X	X	T,B	T,B	X	T, B	X	X	X	X	X	X	T,B	T,B	X	X
0477	20222	INDUSTRI PERNIS (TERMASUK MASTIK)	X	X	X	X	X	X	X	T,B	T,B	X	T, B	T,B	T,B	X	X	X	X	T,B	T,B	X	X
0478	20223	INDUSTRI LAK	X	X	X	X	X	X	X	T,B	T,B	X	T, B	T,B	T,B	X	X	X	X	T,B	T,B	X	X
0479	20231	INDUSTRI SABUN DAN BAHAN PEMBERSIH KEPERLUAN RUMAH TANGGA	X	X	X	X	X	X	X	T,B	T,B	X	T, B	T,B	T,B	X	X	X	X	T,B	T,B	X	X
0480	20232	INDUSTRI KOSMETIK UNTUK MANUSIA, TERMASUK PASTA GIGI	X	X	X	X	X	X	X	T,B	T,B	X	T, B	T,B	T,B	X	X	X	X	T,B	T,B	X	X
0481	20233	INDUSTRI KOSMETIK UNTUK HEWAN	X	X	X	X	X	X	X	T,B	T,B	X	T, B	T,B	T,B	X	X	X	X	T,B	T,B	X	X
0482	20234	INDUSTRI PEREKAT GIGI	X	X	X	X	X	X	X	T,B	T,B	X	T, B	X	X	X	X	X	X	T,B	T,B	X	X
0483	20291	INDUSTRI PEREKAT/LEM	X	X	X	X	X	X	X	T,B	T,B	X	T, B	X	X	X	X	X	X	T,B	T,B	X	X
0484	20292	INDUSTRI BAHAN PELEDAK	X	X	X	X	X	X	X	T,B	T,B	X	X	X	X	X	X	X	X	X	X	X	X
0485	20293	INDUSTRI TINTA	X	X	X	X	X	X	X	T,B	T,B	X	I	X	X	X	X	X	X	T,B	T,B	X	X
0486	20294	INDUSTRI MINYAK ATSIRI	X	X	X	X	X	X	X	T,B	T,B	X	I	X	X	X	X	X	X	T,B	T,B	X	X
0487	20295	INDUSTRI KOREK API	X	X	X	X	X	X	X	T,B	T,B	X	I	X	X	X	X	X	X	T,B	T,B	X	X
0488	20296	INDUSTRI MINYAK ATSIRI RANTAI TENGAH	X	X	X	X	X	X	X	T,B	T,B	X	I	X	X	X	X	X	X	T,B	T,B	X	X
0489	20299	INDUSTRI BARANG KIMIA LAINNYA YTDL	X	X	X	X	X	X	X	T,B	T,B	X	I	X	X	X	X	X	X	T,B	T,B	X	X
0490	20301	INDUSTRI SERAT/BENANG/STRIP FILAMEN BUATAN	X	X	X	X	X	X	X	T,B	T,B	X	I	X	X	X	X	X	X	T,B	T,B	X	X
0491	21011	INDUSTRI BAHAN FARMASI UNTUK MANUSIA	X	X	X	X	X	X	X	T,B	T,B	X	I	X	X	X	X	X	X	T,B	T,B	X	X
0492	21012	INDUSTRI PRODUK FARMASI UNTUK MANUSIA	X	X	X	X	X	X	X	T,B	T,B	X	I	X	X	X	X	X	X	T,B	T,B	X	X
0493	21013	INDUSTRI PRODUK FARMASI UNTUK HEWAN	X	X	X	X	X	X	X	T,B	T,B	X	I	X	X	X	X	X	X	T,B	T,B	X	X
0494	21014	INDUSTRI BAHAN FARMASI UNTUK HEWAN	X	X	X	X	X	X	X	T,B	T,B	X	I	X	X	X	X	X	X	T,B	T,B	X	X
0495	21015	INDUSTRI ALAT KESEHATAN DALAM SUBGOLONGAN 2101	X	X	X	X	X	X	X	T,B	T,B	X	I	T,B	T,B	X	X	X	X	T,B	T,B	X	X
0496	21021	INDUSTRI BAHAN BAKU OBAT TRADISIONAL UNTUK MANUSIA	X	X	X	X	X	X	X	T,B	T,B	X	I	T,B	T,B	X	X	X	X	T,B	T,B	X	X
0497	21022	INDUSTRI PRODUK OBAT TRADISIONAL UNTUK MANUSIA	X	X	X	X	X	X	X	T,B	T,B	X	I	T,B	T,B	X	X	X	X	T,B	T,B	X	X
0498	21023	INDUSTRI PRODUK OBAT TRADISIONAL UNTUK HEWAN	X	X	X	X	X	X	X	T,B	T,B	X	I	T,B	T,B	X	X	X	X	T,B	T,B	X	X
0499	21024	INDUSTRI BAHAN BAKU OBAT TRADISIONAL UNTUK HEWAN	X	X	X	X	X	X	X	T,B	T,B	X	I	T,B	T,B	X	X	X	X	T,B	T,B	X	X

NO.	KODE 5 DIGIT KBLI	ZONA DAN SUBZONA / KEGIATAN	ZONA LINDUNG					ZONA BUDI DAYA																
			Zona Badan Air	Zona Perlindungan Setempat	Zona Ruang Terbuka Hijau			Zona Badan Jalan	Zona Pertanian			Zona Pariwisata	Zona Kawasan Peruntukan Industri	Zona Perumahan		Zona Sarana Pelayanan Umum				Zona Perdagangan dan Jasa		Zona Perkantoran	Zona Pertahanan dan Keamanan
			Sub-Zona Badan Air	Sub-Zona Perlindungan Setempat	Sub-Zona Taman Kecamatan	Sub-Zona Taman Kelurahan	Sub-Zona Pemakaman	Sub-Zona Badan Jalan	Sub-Zona Tanaman Pangan	Sub-Zona Hortikultura	Sub-Zona Perkebunan	Sub-Zona Pariwisata	Zona Kawasan Peruntukan Industri	Sub-Zona Perumahan Kepadatan Sedang	Sub-Zona Perumahan Kepadatan Rendah	Sub-zona SPU Skala Kota	Sub-Zona SPU Skala Kecamatan	Sub-Zona SPU Skala Kelurahan	Sub-Zona SPU Skala RW	Sub-Zona Perdagangan dan Jasa Skala WP	Sub-Zona Perdagangan dan Jasa Skala SWP	Sub-Zona Perkantoran	Sub-Zona Pertahanan dan Keamanan
			BA	PS	RTH-3	RTH-4	RTH-7	BJ	P-1	P-2	P-3	W	KPI	R-3	R-4	SPU-1	SPU-2	SPU-3	SPU-4	K-2	K-3	KT	HK
0500	22111	INDUSTRI BAN LUAR DAN BAN DALAM	X	X	X	X	X	X	X	T,B	T,B	X	I	X	X	X	X	X	X	X	T,B	X	X
0501	22112	INDUSTRI VULKANISIR BAN	X	X	X	X	X	X	X	T,B	T,B	X	I	X	X	X	X	X	X	X	X	X	X
0502	22121	INDUSTRI PENGASAPAN KARET	X	X	X	X	X	X	X	T,B	T,B	X	I	X	X	X	X	X	X	X	X	X	X
0503	22122	INDUSTRI REMILLING KARET	X	X	X	X	X	X	X	T,B	T,B	X	I	X	X	X	X	X	X	X	X	X	X
0504	22123	INDUSTRI KARIT KEMAH (CRUMB RUBBER)	X	X	X	X	X	X	X	T,B	T,B	X	I	X	X	X	X	X	X	X	X	X	X
0505	22191	INDUSTRI BARANG DARI KARET UNTUK KEPERLUAN RUMAH TANGGA	X	X	X	X	X	X	X	T,B	T,B	X	I	X	X	X	X	X	X	T,B	T,B	X	X
0506	22192	INDUSTRI BARANG DARI KARET UNTUK KEPERLUAN INDUSTRI	X	X	X	X	X	X	X	T,B	T,B	X	I	X	X	X	X	X	X	X	X	X	X
0507	22193	INDUSTRI BARANG DARI KARET UNTUK KEPERLUAN INFRASTRUKTUR	X	X	X	X	X	X	X	T,B	T,B	X	I	X	X	X	X	X	X	X	X	X	X
0508	22194	INDUSTRI BARANG DARI KARET UNTUK KESEHATAN	X	X	X	X	X	X	X	T,B	T,B	X	I	X	X	X	X	X	X	X	X	X	X
0509	22199	INDUSTRI BARANG DARI KARET LAINNYA YTDL	X	X	X	X	X	X	X	T,B	T,B	X	I	X	X	X	X	X	X	X	X	X	X
0510	22210	INDUSTRI BARANG DARI PLASTIK UNTUK BANGUNAN 140	X	X	X	X	X	X	X	T,B	T,B	X	I	X	X	X	X	X	X	X	X	X	X
0511	22220	INDUSTRI BARANG DARI PLASTIK UNTUK PENGEMASAN	X	X	X	X	X	X	X	T,B	T,B	X	I	X	X	X	X	X	X	T,B	T,B	X	X
0512	22230	INDUSTRI PIPA PLASTIK DAN PERLENGKAPANNYA	X	X	X	X	X	X	X	T,B	T,B	X	I	X	X	X	X	X	X	T,B	T,B	X	X
0513	22291	INDUSTRI BARANG PLASTIK LEMBARAN	X	X	X	X	X	X	X	T,B	T,B	X	I	T,B	T,B	X	X	X	X	T,B	T,B	X	X
0514	22292	INDUSTRI PERLENGKAPAN DAN PERALATAN RUMAH TANGGA (TIDAK TERMASUK FURNITURI)	X	X	X	X	X	X	X	T,B	T,B	X	I	T,B	T,B	X	X	X	X	T,B	T,B	X	X
0515	22293	INDUSTRI BARANG DAN PERALATAN TEKNIK/INDUSTRI DARI PLASTIK	X	X	X	X	X	X	X	T,B	T,B	X	I	T,B	T,B	X	X	X	X	X	X	X	X
0516	22299	INDUSTRI BARANG PLASTIK LAINNYA YTDL	X	X	X	X	X	X	X	T,B	T,B	X	I	T,B	T,B	X	X	X	X	T,B	T,B	X	X
0517	23111	INDUSTRI KACA LEMBARAN	X	X	X	X	X	X	X	T,B	T,B	X	I	X	X	X	X	X	X	T,B	T,B	X	X
0518	23112	INDUSTRI KACA PENGAMAN	X	X	X	X	X	X	X	T,B	T,B	X	I	X	X	X	X	X	X	T,B	T,B	X	X
0519	23119	INDUSTRI KACA LAINNYA	X	X	X	X	X	X	X	T,B	T,B	X	I	T,B	T,B	X	X	X	X	T,B	T,B	X	X
0520	23121	INDUSTRI PERLENGKAPAN DAN PERALATAN RUMAH TANGGA DARI KACA	X	X	X	X	X	X	X	T,B	T,B	X	I	T,B	T,B	X	X	X	X	T,B	T,B	X	X
0521	23122	INDUSTRI ALAT-ALAT LABORATORIUM NON KLINIS, FARMASI DAN KESEHATAN DARI KACA	X	X	X	X	X	X	X	T,B	T,B	X	I	X	X	X	X	X	X	X	X	X	X
0522	23123	INDUSTRI KEMASAN DARI KACA	X	X	X	X	X	X	X	T,B	T,B	X	I	X	X	X	X	X	X	X	X	X	X
0523	23124	INDUSTRI ALAT LABORATORIUM KLINIS DARI KACA	X	X	X	X	X	X	X	T,B	T,B	X	I	X	X	X	X	X	X	T,B	T,B	X	X
0524	23129	INDUSTRI BARANG LAINNYA DARI KACA	X	X	X	X	X	X	X	T,B	T,B	X	I	X	X	X	X	X	X	T,B	T,B	X	X
0525	23911	INDUSTRI BATA, MORTAR, SEMEN, DAN SEJENISNYA YANG TAHAN API	X	X	X	X	X	X	X	T,B	T,B	X	I	X	X	X	X	X	X	X	X	X	X
0526	23919	INDUSTRI BARANG TAHAN API DARI TANAH LIAT/KERAMIK LAINNYA	X	X	X	X	X	X	X	T,B	T,B	X	I	T,B	T,B	X	X	X	X	X	X	X	X
0527	23921	INDUSTRI BATU BATA DARI TANAH LIAT/KERAMIK	X	X	X	X	X	X	X	T,B	T,B	X	I	T,B	T,B	X	X	X	X	T,B	T,B	X	X
0528	23922	INDUSTRI GENTENG DARI TANAH LIAT/KERAMIK	X	X	X	X	X	X	X	T,B	T,B	X	I	T,B	T,B	X	X	X	X	T,B	T,B	X	X
0529	23923	INDUSTRI PERALATAN SANITER DARI PORSELEN	X	X	X	X	X	X	X	T,B	T,B	X	I	T,B	T,B	X	X	X	X	T,B	T,B	X	X
0530	23929	INDUSTRI BAHAN BANGUNAN DARI TANAH LIAT/KERAMIK BUKAN BATU BATA DAN GENTENG	X	X	X	X	X	X	X	T,B	T,B	X	I	T,B	T,B	X	X	X	X	T,B	T,B	X	X
0531	23931	INDUSTRI PERLENGKAPAN RUMAH TANGGA DARI PORSELEN	X	X	X	X	X	X	X	T,B	T,B	X	I	T,B	T,B	X	X	X	X	T,B	T,B	X	X
0532	23932	INDUSTRI PERLENGKAPAN RUMAH TANGGA DARI TANAH LIAT/KERAMIK	X	X	X	X	X	X	X	T,B	T,B	X	I	T,B	T,B	X	X	X	X	T,B	T,B	X	X
0533	23933	INDUSTRI ALAT LABORATORIUM DAN ALAT LISTRIK/TEKNIK DARI PORSELEN	X	X	X	X	X	X	X	T,B	T,B	X	I	T,B	T,B	X	X	X	X	X	X	X	X
0534	23939	INDUSTRI BARANG TANAH LIAT/KERAMIK DAN PORSELEN LAINNYA BUKAN BAHAN BANGUNAN	X	X	X	X	X	X	X	T,B	T,B	X	I	T,B	T,B	X	X	X	X	T,B	T,B	X	X
0535	23941	INDUSTRI SEMEN	X	X	X	X	X	X	X	X	X	X	X	X	X	X	X	X	X	X	X	X	X
0536	23942	INDUSTRI KAPUR	X	X	X	X	X	X	X	T,B	T,B	X	I	X	X	X	X	X	X	X	X	X	X
0537	23943	INDUSTRI GIPS	X	X	X	X	X	X	X	T,B	T,B	X	I	T,B	T,B	X	X	X	X	X	X	X	X
0538	23951	INDUSTRI BARANG DARI SEMEN	X	X	X	X	X	X	X	T,B	T,B	X	I	T,B	T,B	X	X	X	X	T,B	T,B	X	X
0539	23952	INDUSTRI BARANG DARI KAPUR	X	X	X	X	X	X	X	X	X	X	X	X	X	X	X	X	X	T,B	T,B	X	X
0540	23953	INDUSTRI BARANG DARI SEMEN DAN KAPUR UNTUK KONSTRUKSI	X	X	X	X	X	X	X	T,B	T,B	X	I	T,B	T,B	X	X	X	X	T,B	T,B	X	X
0541	23954	INDUSTRI BARANG DARI GIPS UNTUK KONSTRUKSI	X	X	X	X	X	X	X	T,B	T,B	X	I	T,B	T,B	X	X	X	X	T,B	T,B	X	X
0542	23955	INDUSTRI BARANG DARI ASBES UNTUK KEPERLUAN BAHAN BANGUNAN	X	X	X	X	X	X	X	T,B	T,B	X	I	T,B	T,B	X	X	X	X	T,B	T,B	X	X
0543	23956	INDUSTRI BARANG DARI ASBES UNTUK KEPERLUAN INDUSTRI	X	X	X	X	X	X	X	T,B	T,B	X		X		X	X	X	X	T,B	T,B	X	X
0544	23957	INDUSTRI MORTAR ATAU BETON SIAP PAKAI	X	X	X	X	X	X	X	T,B	T,B	X				X	X	X	X	X	X	X	X
0545	23959	INDUSTRI BARANG DARI SEMEN, KAPUR, GIPS DAN ASBES LAINNYA	X	X	X	X	X	X	X	X	X	X	X	X	X	X	X	X	X	X	X	X	X
0546	23961	INDUSTRI BARANG DARI MARMER DAN GRANIT UNTUK KEPERLUAN RUMAH TANGGA DAN PAJANGAN	X	X	X	X	X	X	X	T,B	T,B	X	I	T,B	T,B	X	X	X	X	X	X	X	X
0547	23962	INDUSTRI BARANG DARI MARMER DAN GRANIT UNTUK KEPERLUAN BAHAN BANGUNAN	X	X	X	X	X	X	X	T,B	T,B	X	I	T,B	T,B	X	X	X	X	X	X	X	X
0548	23963	INDUSTRI BARANG DARI BATU UNTUK KEPERLUAN RUMAH TANGGA, PAJANGAN, DAN BAHAN BANGUNAN	X	X	X	X	X	X	X	T,B	T,B	X	I	T,B	T,B	X	X	X	X	T,B	T,B	X	X
0549	23969	INDUSTRI BARANG DARI MARMER, GRANIT DAN BATU LAINNYA	X	X	X	X	X	X	X	T,B	T,B	X	I	T,B	T,B	X	X	X	X	T,B	T,B	X	X
0550	23990	INDUSTRI BARANG GALIAN BUKAN LOGAM LAINNYA YTDL	X	X	X	X	X	X	X	T,B	T,B	X	I	T,B	T,B	X	X	X	X	T,B	T,B	X	X
0551	24101	INDUSTRI BESI DAN BAJA DASAR (IRON AND STEEL MAKING)	X	X	X	X	X	X	X	X	X	X	I	X	X	X	X	X	X	X	X	X	X
0552	24102	INDUSTRI PENGGILINGAN BAJA (STEEL ROLLING)	X	X	X	X	X	X	X	X	X	X	I	X	X	X	X	X	X	X	X	X	X
0553	24103	INDUSTRI PIPA DAN SAMBUNGAN PIPA DARI BAJA DAN BESI	X	X	X	X	X	X	X	X	X	X	I	X	X	X	X	X	X	X	X	X	X
0554	24201	INDUSTRI PEMBUATAN LOGAM DASAR MULIA	X	X	X	X	X	X	X	T,B	T,B	X	I	X	X	X	X	X	X	X	X	X	X
0555	24202	INDUSTRI PEMBUATAN LOGAM DASAR BUKAN BESI	X	X	X	X	X	X	X	T,B	T,B	X	I	X	X	X	X	X	X	X	X	X	X
0556	24203	INDUSTRI PENGGILINGAN LOGAM BUKAN BESI	X	X	X	X	X	X	X	T,B	T,B	X	I	X	X	X	X	X	X	X	X	X	X
0557	24204	INDUSTRI EKSTRUSI LOGAM BUKAN BESI	X	X	X	X	X	X	X	T,B	T,B	X	I	X	X	X	X	X	X	X	X	X	X
0558	24205	INDUSTRI PIPA DAN SAMBUNGAN PIPA DARI LOGAM BUKAN BESI DAN BAJA	X	X	X	X	X	X	X	T,B	T,B	X	I	X	X	X	X	X	X	X	X	X	X
0559	24310	INDUSTRI PENGECORAN BESI DAN BAJA	X	X	X	X	X	X	X	T,B	T,B	X	I	X	X	X	X	X	X	X	X	X	X
0560	24320	INDUSTRI PENGECORAN LOGAM BUKAN BESI DAN BAJA	X	X	X	X	X	X	X	X	X	X	I	X	X	X	X	X	X	T,B	T,B	X	X
0561	25111	INDUSTRI BARANG DARI LOGAM BUKAN ALUMINIUM SIAP PASANG UNTUK BANGUNAN	X	X	X	X	X	X	X	X	X	X	I	X	X	X	X	X	X	T,B	T,B	X	X
0562	25112	INDUSTRI BARANG DARI LOGAM ALUMINIUM SIAP PASANG UNTUK BANGUNAN	X	X	X	X	X	X	X	X	X	X	I	X	X	X	X	X	X	T,B	T,B	X	X
0563	25113	INDUSTRI KONSTRUKSI BERAT SIAP PASANG DARI BAJA UNTUK BANGUNAN	X	X	X	X	X	X	X	X	X	X	I	X	X	X	X	X	X	T,B	T,B	X	X
0564	25119	INDUSTRI BARANG DARI LOGAM SIAP PASANG UNTUK KONSTRUKSI LAINNYA	X	X	X	X	X	X	X	X	X	X	I	X	X	X	X	X	X	T,B	T,B	X	X
0565	25120	INDUSTRI TANGKI, TANDON AIR DAN WADAH DARI LOGAM	X	X	X	X	X	X	X	X	X	X	I	X	X	X	X	X	X	X	X	X	X
0566	25130	INDUSTRI GENERATOR UAP, BUKAN KETEL PEMANAS	X	X	X	X	X	X	X	X	X	X	I	X	X	X	X	X	X	X	X	X	X
0567	25200	INDUSTRI SENJATA DAN AMUNISI	X	X	X	X	X	X	X	X	X	X	I	X	X	X	X	X	X	X	X	X	X
0568	25910	INDUSTRI PENEMPAAN, PENGEPRESAN, PENCETAKAN DAN PEMBENTUKAN LOGAM; METALURGI BUBUK	X	X	X	X	X	X	X	X	T,B	X	I	X	X	X	X	X	X	X	X	X	X
0569	25920	JASA INDUSTRI UNTUK BERBAGAI PENGERJAAN KHUSUS LOGAM DAN BARANG DARI LOGAM	X	X	X	X	X	X	X	X	T,B	X	I	X	X	X	X	X	X	X	X	X	X
0570	25931	INDUSTRI ALAT POTONG DAN PERKAKAS TANGAN UNTUK PERTANIAN	X	X	X	X	X	X	X	X	T,B	X	I	T,B	T,B	X	X	X	X	T,B	T,B	X	X
0571	25932	INDUSTRI ALAT POTONG DAN PERKAKAS TANGAN PERTUKANGAN	X	X	X	X	X	X	X	X	T,B	X	I	T,B	T,B	X	X	X	X	T,B	T,B	X	X
0572	25933	INDUSTRI ALAT POTONG DAN PERKAKAS TANGAN YANG DIGUNAKAN DALAM RUMAH TANGGA	X	X	X	X	X	X	X	T,B	T,B	X	I	T,B	T,B	X	X	X	X	T,B	T,B	X	X
0573	25934	INDUSTRI PERALATAN UMUM	X	X	X	X	X	X	X	X	X	X	I	X	X	X	X	X	X	T,B	T,B	X	X
0574	25940	INDUSTRI EMBER, KALENG, DRUM DAN WADAH SEJENIS DARI LOGAM	X	X	X	X	X	X	X	T,B	T,B	X	I	T,B	T,B	X	X	X	X	T,B	T,B	X	X
0575	25951	INDUSTRI BARANG DARI KAWAT	X	X	X	X	X	X	X	T,B	T,B	X	I	T,B	T,B	X	X	X	X	T,B	T,B	X	X
0576	25952	INDUSTRI PAKU, MUR DAN BAUT	X	X	X	X	X	X	X	X	X	X	I	X	X	X	X	X	X	T,B	T,B	X	X
0577	25991	INDUSTRI BRANKAS, PILLING KANTOR DAN SEJENISNYA	X	X	X	X	X	X	X	X	X	X	I	X	X	X	X	X	X	X	X	X	X
0578	25992	INDUSTRI PERALATAN DAPUR DAN PERALATAN MEJA DARI LOGAM	X	X	X	X	X	X	X	T,B	T,B	X	I	T,B	T,B	X	X	X	X	X	X	X	X
0579	25993	INDUSTRI KEPERLUAN RUMAH TANGGA DARI LOGAM BUKAN PERALATAN DAPUR DAN PERALATAN MEJA	X	X	X	X	X	X	X	T,B	T,B	X	I	T,B	T,B	X	X	X	X	T,B	T,B	X	X
0580	25994	INDUSTRI PEMBUATAN PROFIL	X	X	X	X	X	X	X	T,B	T,B	X	I	X	X	X	X	X	X	X	X	X	X
0581	25995	INDUSTRI LAMPU DARI LOGAM	X	X	X	X	X	X	X	T,B	T,B	X	I	T,B	T,B	X	X	X	X	T,B	T,B	X	X
0582	25999	INDUSTRI BARANG LOGAM LAINNYA YTDL	X	X	X	X	X	X	X	T,B	T,B	X	I	T,B	T,B	X	X	X	X	T,B	T,B	X	X
0583	26110	INDUSTRI TABUNG ELEKTRON DAN KONEKTOR ELEKTRONIK	X	X	X	X	X	X	X	X	X	X	I	X	X	X	X	X	X	T,B	T,B	X	X
0584	26120	INDUSTRI SEMI KONDUKTOR DAN KOMPONEN ELECTRONIK LAINNYA	X	X	X	X	X	X	X	T,B	T,B	X	I	X	X	X	X	X	X	X	X	X	X
0585	26210	INDUSTRI KOMPUTER DAN/ATAU PERAKITAN KOMPUTER	X	X	X	X	X	X	X	T,B	T,B	X	I	X	X	X	X	X	X	T,B	T,B	X	X
0586	26220	INDUSTRI PERLENGKAPAN KOMPUTER	X	X	X	X	X	X	X	T,B	T,B	X	I	X	X	X	X	X	X	T,B	T,B	X	X
0587	26310	INDUSTRI PERALATAN TELEPON DAN FAKSIMILI	X	X	X	X	X	X	X	T,B	T,B	X	I	X	X	X	X	X	X	T,B	T,B	X	X
0588	26320	INDUSTRI PERALATAN KOMUNIKASI TANPA KABEL (WIRELESS)	X	X	X	X	X	X	X	T,B	T,B	X	I	X	X	X	X	X	X	T,B	T,B	X	X
0589	26391	INDUSTRI KARTU CERDAS (SMART CARD)	X	X	X	X	X	X	X	T,B	T,B	X	I	X	X	X	X	X	X	T,B	T,B	X	X
0590	26399	INDUSTRI PERALATAN KOMUNIKASI LAINNYA	X	X	X	X	X	X	X	T,B	T,B	X	I	X	X	X	X	X	X	T,B	T,B	X	X
0591	26410	INDUSTRI TELEVISI DAN/ATAU PERAKITAN TELEVISI	X	X	X	X	X	X	X	X	X	X	I	X	X	X	X	X	X	X	X	X	X
0592	26420	INDUSTRI PERALATAN PEREKAM, PENERIMA DAN PENGGANDA AUDIO DAN VIDEO, BUKAN INDUSTRI TELEVISI	X	X	X	X	X	X	X	T,B	T,B	X	I	X	X	X	X	X	X	X	X	X	X
0593	26490	INDUSTRI PERALATAN AUDIO DAN VIDEO ELEKTRONIK LAINNYA	X	X	X	X	X	X	X	T,B	T,B	X	I	X	X	X	X	X	X	X	X	X	X
0594	26511	INDUSTRI ALAT UKUR DAN ALAT UJI MANUAL	X	X	X	X	X	X	X	T,B	T,B	X	I	X	X	X	X	X	X	X	X	X	X
0595	26512	INDUSTRI ALAT UKUR DAN ALAT UJI ELEKTRIK	X	X	X	X	X	X	X	T,B	T,B	X	I	X	X	X	X	X	X	X	X	X	X
0596	26513	INDUSTRI ALAT UKUR DAN ALAT UJI ELEKTRONIK	X	X	X	X	X	X	X	T,B	T,B	X	I	X	X	X	X	X	X	X	X	X	X

NO.	KODE 5 DIGIT KBLI	ZONA DAN SUBZONA / KEGIATAN	ZONA LINDUNG					ZONA BUDI DAYA																
			Zona Badan Air	Zona Perlindungan Setempat	Zona Ruang Terbuka Hijau			Zona Badan Jalan	Zona Pertanian			Zona Pariwisata	Zona Kawasan Peruntukan Industri	Zona Perumahan		Zona Sarana Pelayanan Umum				Zona Perdagangan dan Jasa		Zona Perkantoran	Zona Pertahanan dan Keamanan
			Sub-Zona Badan Air	Sub-Zona Perlindungan Setempat	Sub-Zona Taman Kecamatan	Sub-Zona Taman Kelurahan	Sub-Zona Pemakaman	Sub-Zona Badan Jalan	Sub-Zona Tanaman Pangan	Sub-Zona Hortikultura	Sub-Zona Perkebunan	Sub-Zona Pariwisata	Zona Kawasan Peruntukan Industri	Sub-Zona Perumahan Kepadatan Sedang	Sub-Zona Perumahan Kepadatan Rendah	Sub-zona SPU Skala Kota	Sub-Zona SPU Skala Kecamatan	Sub-Zona SPU Skala Kelurahan	Sub-Zona SPU Skala RW	Sub-Zona Perdagangan dan Jasa Skala WP	Sub-Zona Perdagangan dan Jasa Skala SWP	Sub-Zona Perkantoran	Sub-Zona Pertahanan dan Keamanan
			BA	PS	RTH-3	RTH-4	RTH-7	BJ	P-1	P-2	P-3	W	KPI	R-3	R-4	SPU-1	SPU-2	SPU-3	SPU-4	K-2	K-3	KT	HK
0597	26514	INDUSTRI ALAT UJI DALAM PROSES INDUSTRI	X	X	X	X	X	X	X	T,B	T,B	X	I	X	X	X	X	X	X	X	X	X	X
0598	26520	INDUSTRI ALAT UKUR WAKTU	X	X	X	X	X	X	X	T,B	T,B	X	I	T,B	T,B	X	X	X	X	X	X	X	X
0599	26601	INDUSTRI PERALATAN IRADIASI/SINAR X, PERLENGKAPAN DAN SEJENISNYA	X	X	X	X	X	X	X	X	X	X	X	X	X	X	X	X	X	X	X	X	X
0600	26602	INDUSTRI PERALATAN ELEKTROMEDIKAL DAN ELECTROTERAPI	X	X	X	X	X	X	X	X	X	X	I	X	X	X	X	X	X	X	X	X	X
0601	26710	INDUSTRI PERALATAN FOTOGRAFI	X	X	X	X	X	X	X	T,B	T,B	X	I	T,B	T,B	X	X	X	X	X	X	X	X
0602	26791	INDUSTRI KAMERA CINEMATOGRAFI PROYEKTOR DAN PERLENGKAPANNYA	X	X	X	X	X	X	X	T,B	T,B	X	I	T,B	T,B	X	X	X	X	X	X	X	X
0603	26792	INDUSTRI TEROPONG DAN INSTRUMEN OPTIK BUKAN KACA MATA	X	X	X	X	X	X	X	T,B	T,B	X	I	T,B	T,B	X	X	X	X	X	X	X	X
0604	26800	INDUSTRI MEDIA MAGNETIK DAN MEDIA OPTIK	X	X	X	X	X	X	X	T,B	T,B	X	I	T,B	T,B	X	X	X	X	X	X	X	X
0605	27111	INDUSTRI MOTOR LISTRIK	X	X	X	X	X	X	X	X	X	X	I	X	X	X	X	X	X	X	X	X	X
0606	27112	INDUSTRI MESIN PEMBANGKIT LISTRIK	X	X	X	X	X	X	X	X	X	X	I	X	X	X	X	X	X	X	X	X	X
0607	27113	INDUSTRI PENGUBAH TEGANGAN (TRANSFORMATOR), PENGUBAH ARUS (RECTIFIER) DAN PENGONTROL TEGANGAN (VOLTAGE STABILIZER)	X	X	X	X	X	X	X	X	X	X	I	X	X	X	X	X	X	X	X	X	X
0608	27120	INDUSTRI PERALATAN PENGONTROL DAN PENDISTRIBUSIAN LISTRIK	X	X	X	X	X	X	X	X	X	X	I	X	X	X	X	X	X	X	X	X	X
0609	27201	INDUSTRI BATU BATERAI	X	X	X	X	X	X	X	X	X	X	I	X	X	X	X	X	X	X	X	X	X
0610	27202	INDUSTRI AKUMULATOR LISTRIK	X	X	X	X	X	X	X	X	X	X	I	X	X	X	X	X	X	X	X	X	X
0611	27203	INDUSTRI BATERAI UNTUK KENDARAAN BERMOTOR LISTRIK	X	X	X	X	X	X	X	X	X	X	I	X	X	X	X	X	X	X	X	X	X
0612	27310	INDUSTRI KABEL SERAT OPTIK	X	X	X	X	X	X	X	X	X	X	I	X	X	X	X	X	X	X	X	X	X
0613	27320	INDUSTRI KABEL LISTRIK DAN ELEKTRONIK LAINNYA	X	X	X	X	X	X	X	X	X	X	I	X	X	X	X	X	X	X	X	X	X
0614	27330	INDUSTRI PERLENGKAPAN KABEL	X	X	X	X	X	X	X	X	X	X	I	X	X	X	X	X	X	T,B	T,B	X	X
0615	27401	INDUSTRI BOLA LAMPU PIJAR, LAMPU PENERANGAN TERPUSAT DAN LAMPU ULTRA VIOLET	X	X	X	X	X	X	X	X	X	X	I	X	X	X	X	X	X	T,B	T,B	X	X
0616	27402	INDUSTRI LAMPU TABUNG GAS (LAMPU PEMBIJANG LISTRIK)	X	X	X	X	X	X	X	X	X	X	I	X	X	X	X	X	X	X	X	X	X
0617	27403	INDUSTRI PERALATAN PENERANGAN UNTUK ALAT TRANSPORTASI	X	X	X	X	X	X	X	X	X	X	I	X	X	X	X	X	X	X	X	X	X
0618	27404	INDUSTRI LAMPU LED	X	X	X	X	X	X	X	X	X	X	I	X	X	X	X	X	X	X	X	X	X
0619	27409	INDUSTRI PERALATAN PENERANGAN LAINNYA	X	X	X	X	X	X	X	T,B	T,B	X	I	T,B	T,B	X	X	X	X	X	X	X	X
0620	27510	INDUSTRI PERALATAN LISTRIK RUMAH TANGGA	X	X	X	X	X	X	X	T,B	T,B	X	I	T,B	T,B	X	X	X	X	X	X	X	X
0621	27520	INDUSTRI PERALATAN ELEKTROTERMAL RUMAH TANGGA	X	X	X	X	X	X	X	T,B	T,B	X	I	T,B	T,B	X	X	X	X	X	X	X	X
0622	27530	INDUSTRI PERALATAN PEMANAS DAN MASAK BUKAN LISTRIK RUMAH TANGGA	X	X	X	X	X	X	X	T,B	T,B	X	I	T,B	T,B	X	X	X	X	X	X	X	X
0623	27900	INDUSTRI PERALATAN LISTRIK LAINNYA	X	X	X	X	X	X	X	T,B	T,B	X	I	T,B	T,B	X	X	X	X	X	X	X	X
0624	28111	INDUSTRI MESIN UAP, TURBIN DAN KINCIR	X	X	X	X	X	X	X	X	X	X	X	X	X	X	X	X	X	X	X	X	X
0625	28112	INDUSTRI MOTOR PEMBAKARAN DALAM	X	X	X	X	X	X	X	X	X	X	X	X	X	X	X	X	X	X	X	X	X
0626	28113	INDUSTRI KOMPONEN DAN SUKU CADANG MESIN DAN TURBIN	X	X	X	X	X	X	X	X	X	X	X	X	X	X	X	X	X	X	X	X	X
0627	28120	INDUSTRI PERALATAN TENAGA ZAT CAIR DAN GAS	X	X	X	X	X	X	X	X	X	X	X	X	X	X	X	X	X	X	X	X	X
0628	28130	INDUSTRI POMPA LAINNYA, KOMPRESOR, KRAN DAN KLEP/KATUP	X	X	X	X	X	X	X	X	X	X	X	X	X	X	X	X	X	X	X	X	X
0629	28140	INDUSTRI BEARING, RODA GIGI DAN ELEMEN PENGGERAK MESIN	X	X	X	X	X	X	X	X	X	X	I	X	X	X	X	X	X	X	X	X	X
0630	28151	INDUSTRI OVEN, PERAPIAN DAN TUNGKU PEMBAKAR SEJENIS YANG TIDAK MENGGUNAKAN ARUS LISTRIK	X	X	X	X	X	X	X	T,B	T,B	X	I	T,B	T,B	X	X	X	X	X	X	X	X
0631	28152	INDUSTRI OVEN, PERAPIAN DAN TUNGKU PEMBAKAR SEJENIS YANG MENGGUNAKAN ARUS LISTRIK	X	X	X	X	X	X	X	X	X	X	X	X	X	X	X	X	X	X	X	X	X
0632	28160	INDUSTRI ALAT PENGANGKAT DAN PEMINDAH	X	X	X	X	X	X	X	X	X	X	I	X	X	X	X	X	X	X	X	X	X
0633	28171	INDUSTRI MESIN KANTOR DAN AKUNTANSI MANUAL	X	X	X	X	X	X	X	X	X	X	I	X	X	X	X	X	X	X	X	X	X
0634	28172	INDUSTRI MESIN KANTOR DAN AKUNTANSI ELEKTRIK	X	X	X	X	X	X	X	X	X	X	I	X	X	X	X	X	X	X	X	X	X
0635	28173	INDUSTRI MESIN KANTOR DAN AKUNTANSI ELEKTRONIK	X	X	X	X	X	X	X	X	X	X	I	X	X	X	X	X	X	X	X	X	X
0636	28174	INDUSTRI MESIN FOTOCOPI	X	X	X	X	X	X	X	X	X	X	X	X	X	X	X	X	X	X	X	X	X
0637	28179	INDUSTRI MESIN DAN PERALATAN KANTOR LAINNYA	X	X	X	X	X	X	X	X	X	X	I	X	X	X	X	X	X	T,B	T,B	X	X
0638	28180	INDUSTRI PERKAKAS TANGAN YANG DIGERAKKAN TENAGA	X	X	X	X	X	X	X	X	X	X	I	X	X	X	X	X	X	T,B	T,B	X	X
0639	28191	INDUSTRI MESIN UNTUK PEMBUNGKUS, PEMBOTOLAN DAN PENGALENGAN	X	X	X	X	X	X	X	X	X	X	I	X	X	X	X	X	X	T,B	T,B	X	X
0640	28192	INDUSTRI MESIN TIMBANGAN	X	X	X	X	X	X	X	X	X	X	I	X	X	X	X	X	X	X	X	X	X
0641	28193	INDUSTRI MESIN PENDINGIN	X	X	X	X	X	X	X	X	X	X	I	X	X	X	X	X	X	X	X	X	X
0642	28199	INDUSTRI MESIN UNTUK KEPERLUAN UMUM LAINNYA YTDL	X	X	X	X	X	X	X	X	X	X	I	X	X	X	X	X	X	X	X	X	X
0643	28210	INDUSTRI MESIN PERTANIAN DAN KEHUTANAN	X	X	X	X	X	X	X	X	X	X	I	X	X	X	X	X	X	X	X	X	X
0644	28221	INDUSTRI MESIN DAN PERKAKAS MESIN UNTUK PENGERJAAN LOGAM	X	X	X	X	X	X	X	X	X	X	I	X	X	X	X	X	X	X	X	X	X
0645	28222	INDUSTRI MESIN DAN PERKAKAS MESIN UNTUK PENGERJAAN KAYU	X	X	X	X	X	X	X	T,B	T,B	X	I	T,B	T,B	X	X	X	X	X	X	X	X
0646	28223	INDUSTRI MESIN DAN PERKAKAS MESIN UNTUK PENGERJAAN BAHAN BUKAN LOGAM DAN KAYU	X	X	X	X	X	X	X	T,B	T,B	X	I	T,B	T,B	X	X	X	X	T,B	T,B	X	X
0647	28224	INDUSTRI MESIN DAN PERKAKAS MESIN UNTUK PENGELASAN YANG MENGGUNAKAN ARUS LISTRIK	X	X	X	X	X	X	X	T,B	T,B	X	I	T,B	T,B	X	X	X	X	T,B	T,B	X	X
0648	28230	INDUSTRI MESIN METALURGI	X	X	X	X	X	X	X	X	X	X	X	X	X	X	X	X	X	X	X	X	X
0649	28240	INDUSTRI MESIN PENAMBANGAN, PENGGALIAN DAN KONSTRUKSI	X	X	X	X	X	X	X	X	X	X	I	X	X	X	X	X	X	X	X	X	X
0650	28250	INDUSTRI MESIN PENGOLAHAN MAKANAN, MINUMAN DAN TEMBAKAU	X	X	X	X	X	X	X	X	X	X	I	X	X	X	X	X	X	X	X	X	X
0651	28261	INDUSTRI KABINET MESIN JAHIT	X	X	X	X	X	X	X	X	X	X	I	X	X	X	X	X	X	X	X	X	X
0652	28262	INDUSTRI MESIN JAHIT SERTA MESIN CUCI DAN MESIN PENGERING UNTUK KEPERLUAN NIAGA	X	X	X	X	X	X	X	X	X	X	I	X	X	X	X	X	X	X	X	X	X
0653	28263	INDUSTRI MESIN TEKSTIL	X	X	X	X	X	X	X	X	X	X	I	X	X	X	X	X	X	X	X	X	X
0654	28264	INDUSTRI JARUM MESIN JAHIT, RAJUT, BORDIR DAN SEJENISNYA	X	X	X	X	X	X	X	X	X	X	I	X	X	X	X	X	X	X	X	X	X
0655	28265	INDUSTRI MESIN PENYIAPAN DAN PEMBUATAN PRODUK KULIT	X	X	X	X	X	X	X	X	X	X	I	X	X	X	X	X	X	X	X	X	X
0656	28291	INDUSTRI MESIN PERCETAKAN	X	X	X	X	X	X	X	X	X	X	I	X	X	X	X	X	X	X	X	X	X
0657	28292	INDUSTRI MESIN PABRIK KERTAS	X	X	X	X	X	X	X	X	X	X	I	X	X	X	X	X	X	X	X	X	X
0658	28299	INDUSTRI MESIN KEPERLUAN KHUSUS LAINNYA	X	X	X	X	X	X	X	X	X	X	I	X	X	X	X	X	X	X	X	X	X
0659	29101	INDUSTRI KENDARAAN BERMOTOR RODA EMPAT ATAU LEBIH	X	X	X	X	X	X	X	X	X	X	I	X	X	X	X	X	X	X	X	X	X
0660	29102	INDUSTRI KENDARAAN MULTIGUNA PEDESAAN	X	X	X	X	X	X	X	T,B	T,B	X	I	T,B	T,B	X	X	X	X	X	X	X	X
0661	29200	INDUSTRI KAROSERI KENDARAAN BERMOTOR EMPAT LEBIH INDUSTRI DAN SEMI TRAILER	X	X	X	X	X	X	X	T,B	T,B	X	I	T,B	T,B	X	X	X	X	X	X	X	X
0662	29300	INDUSTRI SUKU CADANG DAN AKSESORI KENDARAAN BERMOTOR RODA EMPAT ATAU LEBIH	X	X	X	X	X	X	X	T,B	T,B	X	I	X	X	X	X	X	X	T,B	T,B	X	X
0663	30111	INDUSTRI KAPAL DAN PERAHU	X	X	X	X	X	X	X	X	X	X	X	X	X	X	X	X	X	X	X	X	X
0664	30112	INDUSTRI BANGUNAN LEPAS PANTAI DAN BANGUNAN TERAPUNG	X	X	X	X	X	X	X	X	X	X	X	X	X	X	X	X	X	X	X	X	X
0665	30113	INDUSTRI PERALATAN, PERLENGKAPAN DAN BAGIAN KAPAL	X	X	X	X	X	X	X	X	X	X	X	X	X	X	X	X	X	X	X	X	X
0666	30120	INDUSTRI PEMBUATAN KAPAL PERAHU TUJUAN WISATA ATAU REKREASI DAN OLAHRAGA	X	X	X	X	X	X	X	X	X	X	X	X	X	X	X	X	X	X	X	X	X
0667	30200	INDUSTRI LOKOMOTIF DAN GERBONG KERETA	X	X	X	X	X	X	X	X	X	X	X	X	X	X	X	X	X	X	X	X	X
0668	30300	INDUSTRI PESAWAT TERBANG DAN PERLENGKAPANNYA	X	X	X	X	X	X	X	X	X	X	X	X	X	X	X	X	X	X	X	X	X
0669	30400	INDUSTRI KENDARAAN PERANG	X	X	X	X	X	X	X	X	X	X	X	X	X	X	X	X	X	X	X	X	X
0670	30911	INDUSTRI SEPEDA MOTOR RODA DUA DAN TIGA	X	X	X	X	X	X	X	X	X	X	X	X	X	X	X	X	X	X	X	X	X
0671	30912	INDUSTRI KOMPONEN DAN PERLENGKAPAN SEPEDA MOTOR RODA DUA DAN TIGA	X	X	X	X	X	X	X	X	X	X	X	X	X	X	X	X	X	X	X	X	X
0672	30921	INDUSTRI SEPEDA DAN KURSI RODA TERMASUK BECAK	X	X	X	X	X	X	X	X	X	X	X	X	X	X	X	X	X	X	X	X	X
0673	30922	INDUSTRI PERLENGKAPAN SEPEDA DANKURSI RODATERMASUK BECAK	X	X	X	X	X	X	X	X	X	X	X	X	X	X	X	X	X	X	X	X	X
0674	30990	INDUSTRI ALAT ANGKUTAN LAINNYA YTDL	X	X	X	X	X	X	X	X	X	X	X	X	X	X	X	X	X	X	X	X	X
0675	31001	INDUSTRI FURNITUR DARI KAYU	X	X	X	X	X	X	X	T,B	T,B	X	I	T,B	T,B	X	X	X	X	T,B	T,B	X	X
0676	31002	INDUSTRI FURNITUR DARI ROTAN DAN ATAU BAMBU	X	X	X	X	X	X	X	T,B	T,B	X	I	T,B	T,B	X	X	X	X	T,B	T,B	X	X
0677	31003	INDUSTRI FURNITUR DARI PLASTIK	X	X	X	X	X	X	X	T,B	T,B	X	I	T,B	T,B	X	X	X	X	T,B	T,B	X	X
0678	31004	INDUSTRI FURNITUR DARI LOGAM	X	X	X	X	X	X	X	T,B	T,B	X	I	T,B	T,B	X	X	X	X	T,B	T,B	X	X
0679	31009	INDUSTRI FURNITUR LAINNYA	X	X	X	X	X	X	X	T,B	T,B	X	I	T,B	T,B	X	X	X	X	T,B	T,B	X	X
0680	32111	INDUSTRI PERMATA	X	X	X	X	X	X	X	T,B	T,B	X	I	T,B	T,B	X	X	X	X	T,B	T,B	X	X
0681	32112	INDUSTRI BARANG PERHIASAN DARI LOGAM MULIA UNTUK KEPERLUAN PRIBADI	X	X	X	X	X	X	X	T,B	T,B	X	I	T,B	T,B	X	X	X	X	T,B	T,B	X	X
0682	32113	INDUSTRI BARANG PERHIASAN LOGAM BUKAN UNTUK KEPERLUAN PRIBADI	X	X	X	X	X	X	X	T,B	T,B	X	I	T,B	T,B	X	X	X	X	T,B	T,B	X	X
0683	32114	INDUSTRI BARANG DARI LOGAM MULIA UNTUK KEPERLUAN TEKNIK DAN/ATAU LABORATORIUM	X	X	X	X	X	X	X	T,B	T,B	X	I	T,B	T,B	X	X	X	X	T,B	T,B	X	X
0684	32115	INDUSTRI PERHIASAN MUTIARA	X	X	X	X	X	X	X	T,B	T,B	X	I	T,B	T,B	X	X	X	X	T,B	T,B	X	X
0685	32119	INDUSTRI BARANG LAINNYA DARI LOGAM MULIA	X	X	X	X	X	X	X	T,B	T,B	X	I	T,B	T,B	X	X	X	X	T,B	T,B	X	X
0686	32120	INDUSTRI PERHIASAN IMITASI DAN BARANG SEJENIS	X	X	X	X	X	X	X	T,B	T,B	X	I	T,B	T,B	X	X	X	X	T,B	T,B	X	X
0687	32201	INDUSTRI ALAT MUSIK TRADISIONAL	X	X	X	X	X	X	X	T,B	T,B	X	I	T,B	T,B	X	X	X	X	T,B	T,B	X	X
0688	32202	INDUSTRI ALAT MUSIK BUKAN TRADISIONAL	X	X	X	X	X	X	X	T,B	T,B	X	I	T,B	T,B	X	X	X	X	T,B	T,B	X	X
0689	32300	INDUSTRI ALAT OLAHRAGA	X	X	X	X	X	X	X	T,B	T,B	X	I	T,B	T,B	X	X	X	X	T,B	T,B	X	X
0690	32401	INDUSTRI ALAT PERMAINAN	X	X	X	X	X	X	X	T,B	T,B	X	I	T,B	T,B	X	X	X	X	T,B	T,B	X	X
0691	32402	INDUSTRI MAINAN ANAK-ANAK	X	X	X	X	X	X	X	T,B	T,B	X	I	T,B	T,B	X	X	X	X	T,B	T,B	X	X
0692	32501	INDUSTRI FURNITUR UNTUK OPERASI, PERAWATAN KEDOKTERAN DAN KEDOKTERAN GIGI	X	X	X	X	X	X	X	T,B	T,B	X	I	T,B	T,B	X	X	X	X	T,B	T,B	X	X
0693	32502	INDUSTRI PERALATAN KEDOKTERAN DAN KEDOKTERAN GIGI, PERLENGKAPAN ORTHOPAEDIC DAN PROSTHETIC	X	X	X	X	X	X	X	T,B	T,B	X	I	X	X	X	X	X	X	T,B	T,B	X	X

NO.	KODE 5 DIGIT KBLI	ZONA DAN SUBZONA / KEGIATAN	ZONA LINDUNG					ZONA BUDI DAYA																
			Zona Badan Air	Zona Perlindungan Setempat	Zona Ruang Terbuka Hijau			Zona Badan Jalan	Zona Pertanian			Zona Pariwisata	Zona Kawasan Peruntukan Industri	Zona Perumahan		Zona Sarana Pelayanan Umum				Zona Perdagangan dan Jasa		Zona Perkantoran	Zona Pertahanan dan Keamanan
			Sub-Zona Badan Air	Sub-Zona Perlindungan Setempat	Sub-Zona Taman Kecamatan	Sub-Zona Taman Kelurahan	Sub-Zona Pemakaman	Sub-Zona Badan Jalan	Sub-Zona Tanaman Pangan	Sub-Zona Hortikultura	Sub-Zona Perkebunan	Sub-Zona Pariwisata	Zona Kawasan Peruntukan Industri	Sub-Zona Perumahan Kepadatan Sedang	Sub-Zona Perumahan Kepadatan Rendah	Sub-zona SPU Skala Kota	Sub-Zona SPU Skala Kecamatan	Sub-Zona SPU Skala Kelurahan	Sub-Zona SPU Skala RW	Sub-Zona Perdagangan dan Jasa Skala WP	Sub-Zona Perdagangan dan Jasa Skala SWP	Sub-Zona Perkantoran	Sub-Zona Pertahanan dan Keamanan
			BA	PS	RTH-3	RTH-4	RTH-7	BJ	P-1	P-2	P-3	W	KPI	R-3	R-4	SPU-1	SPU-2	SPU-3	SPU-4	K-2	K-3	KT	HK
0694	32503	INDUSTRI KACA MATA	X	X	X	X	X	X	X	X	X	X	I	X	X	X	X	X	X	X	X	X	X
0695	32509	INDUSTRI PERALATAN KEDOKTERAN DAN KEDOKTERAN GIGI SERTA PERLENGKAPAN LAINNYA	X	X	X	X	X	X	X	T,B	T,B	X	I	T,B	T,B	X	X	X	X	X	X	X	X
0696	32901	INDUSTRI ALAT TULIS DAN GAMBAR TERMASUK PERLENGKAPANNYA	X	X	X	X	X	X	X	T,B	T,B	X	I	T,B	T,B	X	X	X	X	X	X	X	X
0697	32902	INDUSTRI PITA MESIN TULIS/ GAMBAR	X	X	X	X	X	X	X	T,B	T,B	X	I	T,B	T,B	X	X	X	X	X	X	X	X
0698	32903	INDUSTRI KERAJINAN YTDL	X	X	X	X	X	X	X	T,B	T,B	X	I	T,B	T,B	X	X	X	X	T,B	T,B	X	X
0699	32904	INDUSTRI PERALATAN UNTUK PELINDUNG KESELAMATAN	X	X	X	X	X	X	X	T,B	T,B	X	I	T,B	T,B	X	X	X	X	T,B	T,B	X	X
0700	32905	INDUSTRI SERAT SABUT KELAPA	X	X	X	X	X	X	X	T,B	T,B	X	I	T,B	T,B	X	X	X	X	T,B	T,B	X	X
0701	32906	INDUSTRI PRODUKSI RADIOISOTOP	X	X	X	X	X	X	X	X	X	X	X	X	X	X	X	X	X	T,B	T,B	X	X
0702	32907	INDUSTRI FABRIKASI ELEMEN BAKAR URANIUM	X	X	X	X	X	X	X	X	X	X	X	X	X	X	X	X	X	X	X	X	X
0703	32909	INDUSTRI PENGOLAHAN LAINNYA YTDL	X	X	X	X	X	X	X	X	T,B	X	I	T,B	T,B	X	X	X	X	T,B	T,B	X	X
0704	33111	REPARASI PRODUK LOGAM SIAP PASANG UNTUK BANGUNAN, TANGKI, TANDON AIR DAN GENERATOR UAP	X	X	X	X	X	X	X	X	T,B	X	T, B	T,B	T,B	X	X	X	X	X	X	X	X
0705	33112	REPARASI PRODUK SENJATA DAN AMUNISI	X	X	X	X	X	X	X	X	T,B	X	T, B	T,B	T,B	X	X	X	X	X	X	X	X
0706	33119	REPARASI PRODUK LOGAM FABRIKASI LAINNYA	X	X	X	X	X	X	X	X	T,B	X	T, B	T,B	T,B	X	X	X	X	T,B	T,B	X	X
0707	33121	REPARASI MESIN UNTUK KEPERLUAN UMUM	X	X	X	X	X	X	X	X	T,B	X	T, B	T,B	T,B	X	X	X	X	T,B	T,B	X	X
0708	33122	REPARASI MESIN UNTUK KEPERLUAN KHUSUS	X	X	X	X	X	X	X	X	T,B	X	T, B	T,B	T,B	X	X	X	X	T,B	T,B	X	X
0709	33131	REPARASI ALAT UKUR, ALAT UJI DAN PERALATAN NAVIGASI DAN PENGONTROL	X	X	X	X	X	X	X	X	T,B	X	T, B	T,B	T,B	X	X	X	X	T,B	T,B	X	X
0710	33132	REPARASI PERALATAN IRRADIASI, ELEKTROMEDIS DAN ELEKTROTHERAPI	X	X	X	X	X	X	X	X	T,B	X	T, B	T,B	T,B	X	X	X	X	T,B	T,B	X	X
0711	33133	REPARASI PERALATAN FOTOGRAFI DAN OPTIK	X	X	X	X	X	X	X	X	T,B	X	T, B	T,B	T,B	X	X	X	X	T,B	T,B	X	X
0712	33141	REPARASI MOTOR LISTRIK, GENERATOR DAN TRANSFORMATOR	X	X	X	X	X	X	X	X	T,B	X	T, B	T,B	T,B	X	X	X	X	T,B	T,B	X	X
0713	33142	REPARASI BATERAI DAN AKUMULATOR LISTRIK	X	X	X	X	X	X	X	X	T,B	X	T, B	T,B	T,B	X	X	X	X	T,B	T,B	X	X
0714	33149	REPARASI PERALATAN LISTRIK LAINNYA	X	X	X	X	X	X	X	X	T,B	X	T, B	T,B	T,B	X	X	X	X	T,B	T,B	X	X
0715	33151	REPARASI KAPAL, PERAHU DAN BANGUNAN TERAPUNG	X	X	X	X	X	X	X	X	X	X	X	X	X	X	X	X	X	X	X	X	X
0716	33152	REPARASI LOKOMOTIF DAN GERBONG KERETA	X	X	X	X	X	X	X	X	X	X	X	X	X	X	X	X	X	X	X	X	X
0717	33153	REPARASI PESAWAT TERBANG	X	X	X	X	X	X	X	X	X	X	X	X	X	X	X	X	X	X	X	X	X
0718	33159	REPARASI ALAT ANGKUTAN LAINNYA, BUKAN KENDARAAN BERMOTOR	X	X	X	X	X	X	X	X	T,B	X	T, B	T,B	T,B	X	X	X	X	T,B	T,B	X	X
0719	33190	REPARASI PERALATAN LAINNYA	X	X	X	X	X	X	X	X	T,B	X	T, B	T,B	T,B	X	X	X	X	T,B	T,B	X	X
0720	33200	INSTALASI/ PEMASANGAN MESIN DAN PERALATAN INDUSTRI	X	X	X	X	X	X	X	X	T,B	X	T, B	T,B	T,B	X	X	X	X	T,B	T,B	X	X
0721	35111	PEMBANGKITAN TENAGA LISTRIK	T, B	X	T, B	T, B	T, B	X	B	T, B	T, B	T, B	B	T, B	T, B	T, B	T, B	T, B	T, B	T, B	T, B	T, B	T, B
0722	35112	TRANSMISI TENAGA LISTRIK	T, B	X	T, B	T, B	T, B	T, B	B	T, B	T, B	T, B	B	T, B	T, B	T, B	T, B	T, B	T, B	T, B	T, B	T, B	X
0723	35113	DISTRIBUSI TENAGA LISTRIK	T, B	T, B	T, B	T, B	T, B	T, B	B	T, B	T, B	I	I	I	I	I	I	I	I	I	I	I	I
0724	35114	PENJUALAN TENAGA LISTRIK	X	T, B	T, B	T, B	T, B	X	T, B	T, B	T, B	T, B	T, B	T, B	T, B	T, B	T, B	T, B	T, B	T, B	T, B	T, B	T, B
0725	35115	PEMBANGKIT, TRANSMISI, DISTRIBUSI DAN PENJUALAN TENAGA LISTRIK DALAM SATU KESATUAN USAHA	T, B	X	T, B	T, B	X	X	B	T, B	T, B	T, B	B	T, B	T, B	T, B	T, B	T, B	T, B	T, B	T, B	T, B	X
0726	35116	PEMBANGKIT, TRANSMISI, DAN PENJUALAN TENAGA LISTRIK DALAM SATU KESATUAN USAHA	T, B	X	T, B	T, B	X	X	B	T, B	T, B	T, B	B	T, B	T, B	T, B	T, B	T, B	T, B	T, B	T, B	T, B	X
0727	35117	PEMBANGKIT, DISTRIBUSI DAN PENJUALAN TENAGA LISTRIK DALAM SATU KESATUAN USAHA	T, B	X	T, B	T, B	X	X	B	T, B	T, B	T, B	B	T, B	T, B	T, B	T, B	T, B	T, B	T, B	T, B	T, B	T, B
0728	35118	DISTRIBUSI DAN PENJUALAN TENAGA LISTRIK DALAM SATU KESATUAN USAHA	T, B	T, B	T, B	T, B	T, B	X	B	T, B	T, B	T, B	B	T, B	T, B	T, B	T, B	T, B	T, B	T, B	T, B	T, B	T, B
0729	35121	PENGOPERASIAN INSTALASI PENYEDIAAN TENAGA LISTRIK	T, B	X	T, B	T, B	X	X	B	T, B	T, B	T, B	B	T, B	T, B	T, B	T, B	T, B	T, B	T, B	T, B	T, B	T, B
0730	35122	PENGOPERASIAN INSTALASI PEMANFAATAN	T, B	X	T, B	T, B	X	X	B	T, B	T, B	T, B	B	T, B	T, B	T, B	T, B	T, B	T, B	T, B	T, B	T, B	T, B
0731	35129	AKTIVITAS PENUNJANG TENAGA LISTRIK	T, B	X	T, B	T, B	X	X	B	T, B	T, B	T, B	I	T, B	T, B	T, B	T, B	T, B	T, B	T, B	T, B	T, B	T, B
0732	35201	PENGADAAN GAS ALAM DAN BUATAN	X	X	T, B	T, B	X	X	X	T, B	T, B	T, B	B	T, B	T, B	B	T, B	T, B	T, B	T, B	T, B	T, B	T, B
0733	35202	DISTRIBUSI GAS ALAM DAN BUATAN	X	X	T, B	T, B	X	X	X	T, B	T, B	T, B	B	T, B	T, B	B	T, B	T, B	T, B	T, B	T, B	T, B	X
0734	35203	PENGADAAN GAS IHO	X	X	T, B	T, B	X	X	X	T, B	T, B	T, B	B	T, B	T, B	B	T, B	T, B	T, B	T, B	T, B	T, B	T, B
0735	35301	PENGADAAN UAP/ AIR PANAS DAN UDARA DINGIN	X	X	T, B	T, B	X	X	X	T, B	T, B	T, B	B	T, B	T, B	B	T, B	T, B	T, B	T, B	T, B	T, B	X
0736	35302	PRODUKSI ES	X	X	X	X	X	X	X	T, B	T, B	T, B	I	T, B	T, B	B	T, B	T, B	T, B	T, B	T, B	T, B	X
0737	36001	PENAMPUNGAN, PENJERNIHAN DAN PENYALURAN AIR MINUM	B	T, B	T, B	T, B	X	T, B	T, B	T, B	T, B	T, B	B	T, B	T, B	B	T, B	T, B	T, B	T, B	T, B	T, B	X
0738	36002	PENAMPUNGAN DAN PENYALURAN AIR BAKU	B	X	T, B	T, B	X	X	B	T, B	T, B	T, B	B	T, B	T, B	B	T, B	T, B	T, B	T, B	T, B	T, B	X
0739	36003	AKTIVITAS PENUNJANG TREATMENT AIR	I	X	X	X	X	X	X	T, B	T, B	T, B	B	T, B	T, B	B	T, B	T, B	T, B	T, B	T, B	T, B	X
0740	37011	PENGUMPULAN AIR LIMBAH TIDAK BERBAHAYA	X	X	X	X	X	X	X	X	X	X	X	X	X	X	X	X	X	X	X	X	X
0741	37012	PENGUMPULAN AIR LIMBAH BERBAHAYA	X	X	X	X	X	X	X	X	X	X	X	X	X	X	X	X	X	X	X	X	X
0742	37021	TREATMENT DAN PEMBUANGAN AIR LIMBAH TIDAK BERBAHAYA	X	X	X	X	X	X	X	X	X	X	X	X	X	X	X	X	X	X	X	X	X
0743	37022	TREATMENT DAN PEMBUANGAN AIR LIMBAH BERBAHAYA	X	X	X	X	X	X	X	X	X	X	X	X	X	X	X	X	X	X	X	X	X
0744	38110	PENGUMPULAN LIMBAH DAN SAMPAH TIDAK BERBAHAYA	X	X	X	X	X	X	X	T,B	T,B	X	X	T,B	T,B	X	X	X	X	T, B	T, B	X	X
0745	38120	PENGUMPULAN LIMBAH BERBAHAYA	X	X	X	X	X	X	X	X	X	X	X	X	X	X	X	X	X	X	X	X	X
0746	38211	TREATMENT DAN PEMBUANGAN LIMBAH DAN SAMPAH TIDAK BERBAHAYA	X	X	X	X	X	X	X	X	X	X	X	X	X	X	X	X	X	X	X	X	X
0747	38212	PRODUKSI KOMPOS SAMPAH ORGANIK	X	X	X	X	X	X	X	T, B	I	T, B	T, B	X	X	B	T, B	T, B	T, B	T, B	T, B	T, B	X
0748	38220	TREATMENT DAN PEMBUANGAN LIMBAH BERBAHAYA	X	X	X	X	X	X	X	T,B	T,B	X	T, B	X	X	X	X	X	X	X	X	X	X
0749	38301	DAUR ULANG BARANG LOGAM	X	X	X	X	X	X	X	T,B	T,B	X	T, B	X	X	B	T, B	T, B	T, B	T, B	T, B	T, B	X
0750	38302	DAUR ULANG BARANG BUKAN LOGAM	X	X	X	X	X	X	X	T,B	T,B	X	T, B	X	X	B	T, B	T, B	T, B	T, B	T, B	T, B	X
0751	39000	AKTIVITAS REMEDIASI DAN PENGELOAAN LIMBAH DAN SAMPAH LAINNYA	X	X	X	X	X	X	X	T,B	T,B	X	T, B	X	X	B	T, B	T, B	T, B	T, B	T, B	T, B	X
0752	41011	KONSTRUKSI GEDUNG HUNIAN	X	X	X	X	X	X	T,B	T, B	T, B	I	T	I	I	B	T, B	T, B	T, B	T, B	T, B	T, B	X
0753	41012	KONSTRUKSI GEDUNG PERKANTORAN	X	X	X	X	X	X	X	T, B	T, B	I	T	T, B	T, B	T, B	T, B	T, B	T, B	T, B	T, B	I	I
0754	41013	KONSTRUKSI GEDUNG INDUSTRI	X	X	X	X	X	X	X	T, B	T, B	T, B	T	T, B	T, B	T, B	T, B	T, B	T, B	T, B	T, B	T, B	T, B
0755	41014	KONSTRUKSI GEDUNG PERSELANJAAN	X	X	X	X	X	X	X	T, B	T, B	I	I	T, B	T, B	T, B	T, B	T, B	T, B	I	I	T, B	T, B
0756	41015	KONSTRUKSI GEDUNG KESEHATAN	X	X	X	X	X	X	X	T, B	T, B	I	T	T, B	T, B	I	I	I	I	T, B	T, B	T, B	T, B
0757	41016	KONSTRUKSI GEDUNG PENDIDIKAN	X	X	X	X	X	X	X	T, B	T, B	I	T	T, B	T, B	I	I	I	I	T, B	T, B	T, B	T, B
0758	41017	KONSTRUKSI GEDUNG PENGINAPAN	X	X	X	X	X	X	X	T, B	T, B	I	T	T, B	T, B	X	X	X	X	T, B	T, B	X	T, B
0759	41018	KONSTRUKSI GEDUNG TEMPAT HIBURAN DAN OLAHRAGA	X	X	T, B	T, B	X	X	X	T, B	T, B	I	T	T, B	T, B	I	I	I	I	T, B	T, B	T, B	T, B
0760	41019	KONSTRUKSI GEDUNG LAINNYA	X	T, B	T, B	T, B	T, B	T, B	X	T, B	T, B	T, B	T, B	T, B	T, B	T, B	T, B	T, B	T, B	T, B	T, B	T, B	T, B
0761	41020	PEKERJAAN KONSTRUKSI PRAPABRIKASI BANGUNAN GEDUNG	X	X	X	X	X	X	X	X	T,B	X	T	X	X	X	X	X	X	X	X	X	X
0762	42101	KONSTRUKSI BANGUNAN SIPIL JALAN	B	T, B	X	X	X	I	B	T, B	T, B	T, B	B	T, B	T, B	X	T, B	T, B	T, B	T, B	T, B	T, B	X
0763	42102	KONSTRUKSI BANGUNAN SIPIL JEMBATAN, JALAN LAYANG, FLY OVER, DAN UNDERPASS	B	X	T, B	T, B	T, B	T, B	B	T, B	T, B	T, B	B	T, B	T, B	T, B	T, B	T, B	T, B	T, B	T, B	T, B	T,B
0764	42103	KONSTRUKSI JALAN REL	B	X	T, B	T, B	T, B	T, B	B	T, B	T, B	T, B	B	T, B	T, B	T, B	T, B	T, B	T, B	T, B	T, B	T, B	T, B
0765	42104	KONSTRUKSI TEROWONGAN	T, B	X	T, B	T, B	X	T, B	B	T, B	T, B	T, B	B	T, B	T, B	T, B	T, B	T, B	T, B	T, B	T, B	T, B	T,B
0766	42201	KONSTRUKSI JARINGAN IRIGASI DAN DRAINASE	B	T, B	T, B	T, B	T, B	T, B	B	T, B	T, B	T, B	B	T, B	T, B	T, B	T, B	T, B	T, B	T, B	T, B	T, B	T, B
0767	42202	KONSTRUKSI BANGUNAN SIPIL PENGOLAHAN AIR BERSIH	B	X	T, B	T, B	X	X	B	T, B	T, B	T, B	B	T, B	T, B	X	X	X	X	T, B	T, B	X	X
0768	42203	KONSTRUKSI BANGUNAN SIPIL PRASARANA DAN SARANA SISTEM PENGOLAHAN LIMBAH PADAT, CAIR, DAN GAS	X	X	T, B	T, B	X	X	X	T, B	T, B	T, B	B	T, B	T, B	X	X	X	X	T, B	T, B	X	X
0769	42204	KONSTRUKSI BANGUNAN SIPIL ELECTRIKAL	T, B	X	T, B	T, B	X	X	B	T, B	T, B	T, B	B	T, B	T, B	T, B	T, B	T, B	T, B	T, B	T, B	T, B	X
0770	42205	KONSTRUKSI BANGUNAN SIPIL TELEKOMUNIKASI UNTUK PRASARANA TRANSPORTASI	T, B	X	T, B	T, B	X	X	B	T, B	T, B	T, B	B	T, B	T, B	T, B	T, B	T, B	T, B	T, B	T, B	T, B	X
0771	42206	KONSTRUKSI SENTRAL TELEKOMUNIKASI	X	X	T, B	T, B	T,B	X	B	T, B	T, B	T, B	B	T, B	T, B	T, B	T, B	T, B	T, B	T, B	T, B	T, B	T,B
0772	42207	PEMBUATAN/ PENGEBORAN SUMUR AIR TANAH	X	X	T, B	T, B	X	X	B	T, B	T, B	T, B	B	T, B	T, B	T, B	T, B	T, B	T, B	T, B	T, B	T, B	T,B
0773	42209	KONSTRUKSI JARINGAN IRIGASI, KOMUNIKASI, DAN LIMBAH LAINNYA	T, B	X	T, B	T, B	X	X	B	T, B	T, B	T, B	B	T, B	T, B	T, B	T, B	T, B	T, B	T, B	T, B	T, B	X
0774	42911	KONSTRUKSI BANGUNAN PRASARANA SUMBER DAYA AIR	T, B	X	T, B	T, B	X	T,B	B	T, B	T, B	T, B	B	T, B	T, B	T, B	T, B	T, B	T, B	T, B	T, B	T, B	X
0775	42912	KONSTRUKSI BANGUNAN PELABUHAN BUKAN PERIKANAN	T, B	X	T, B	T, B	X	X	X	X	X	X	X	X	X	X	X	X	X	X	X	X	X
0776	42913	KONSTRUKSI BANGUNAN PELABUHAN PERIKANAN	T, B	X	X	X	X	X	X	X	X	X	X	X	X	X	X	X	X	X	X	X	X
0777	42914	PENGERUKAN	B	B	B	B	B	X	X	T, B	T, B	T, B	B	T, B	T, B	X	X	X	X	X	X	T, B	X
0778	42915	KONSTRUKSI BANGUNAN SIPIL MINYAK DAN GAS BUMI	X	B	B	B	B	X	X	T, B	T, B	T, B	B	T, B	T, B	X	X	X	X	X	X	T, B	X
0779	42916	KONSTRUKSI BANGUNAN SIPIL PERTAMBANGAN	X	X	X	X	X	X	X	X	X	X	X	X	X	X	T, B	T, B	T, B	T, B	T, B	T, B	X
0780	42917	KONSTRUKSI BANGUNAN SIPIL PANAS BUMI	X	X	X	X	X	X	X	T, B	T, B	T, B	B	T, B	T, B	T, B	T, B	T, B	T, B	T, B	T, B	T, B	X
0781	42918	KONSTRUKSI BANGUNAN SIPIL FASILITAS OLAH RAGA	T, B	X	T, B	T, B	X	X	X	T, B	T, B	T, B	B	T, B	T, B	T, B	T, B	T, B	T, B	T, B	T, B	T, B	X
0782	42919	KONSTRUKSI BANGUNAN SIPIL LAINNYA YTDL	X	X	T, B	T, B	X	X	X	T, B	T, B	T, B	B	T, B	T, B	T, B	T, B	T, B	T, B	T, B	T, B	T, B	X
0783	42921	KONSTRUKSI RESERVOIR PEMBANGKIT LISTRIK TENAGA AIR	T, B	X	T, B	T, B	X	X	B	T, B	T, B	T, B	B	T, B	T, B	T, B	T, B	T, B	T, B	T, B	T, B	T, B	X
0784	42922	KONSTRUKSI PELINDUNG PANTAI	X	X	X	X	X	X	X	X	X	X	X	X	X	X	X	X	X	X	X	X	X
0785	42923	KONSTRUKSI BANGUNAN SIPIL FASILITAS PENGOLAHAN PRODUK KIMIA, PETROKIMIA, FARMASI, DAN INDUSTRI LAINNYA	X	X	X	X	X	X	X	T, B	T, B	T, B	B	T, B	T, B	X	X	X	X	X	X	X	X
0786	42924	KONSTRUKSI BANGUNAN SIPIL FASILITAS MILITER DAN PELUNCURAN SATELIT	X	X	X	X	X	X	X	T, B	T, B	T, B	B	T, B	T, B	T, B	T, B	T, B	T, B	T, B	T, B	T, B	T, B
0787	42929	KONSTRUKSI KHUSUS BANGUNAN SIPIL LAINNYA YTDL	T, B	X	X	X	X	X	X	T, B	T, B	T, B	B	T, B	T, B	T, B	T, B	T, B	T, B	T, B	T, B	T, B	T, B
0788	42930	JASA PEKERJAAN KONSTRUKSI PRAPABRIKASI BANGUNAN SIPIL	X	X	X	X	X	X	X	T, B	T, B	T, B	B	T, B	T, B	T, B	T, B	T, B	T, B	T, B	T, B	T, B	T, B
0789	43110	PEMBONGKARAN BANGUNAN	B	X	X	X	X	X	X	X	T, B	X	B	X	X	X	X	X	X	T, B	T, B	T, B	T, B
0790	43120	PENYIAPAN LAHAN	B	X	X	X	X	X	X	T, B	T, B	T, B	B	T, B	T, B	T, B	T, B	T, B	T, B	T, B	T, B	T, B	T, B
0791	43211	INSTALASI LISTRIK	B	X	T, B	T, B	T, B	T, B	X	T, B	T, B	T, B	I	T, B	T, B	T, B	T, B	T, B	T, B	T, B	T, B	T, B	T, B
0792	43212	INSTALASI TELEKOMUNIKASI	T, B	T, B	T, B	T, B	T, B	T, B	X	T, B	T, B	T, B	I	T, B	T, B	T, B	T, B	T, B	T, B	T, B	T, B	T, B	T, B

NO.	KODE 5 DIGIT KBLI	ZONA DAN SUBZONA / KEGIATAN	ZONA LINDUNG					ZONA BUDI DAYA																
			Zona Badan Air	Zona Perlindungan Setempat	Zona Ruang Terbuka Hijau			Zona Badan Jalan	Zona Pertanian			Zona Pariwisata	Zona Kawasan Peruntukan Industri	Zona Perumahan		Zona Sarana Pelayanan Umum				Zona Perdagangan dan Jasa		Zona Perkantoran	Zona Pertahanan dan Keamanan
			Sub-Zona Badan Air	Sub-Zona Perlindungan Setempat	Sub-Zona Taman Kecamatan	Sub-Zona Taman Kelurahan	Sub-Zona Pemakaman	Sub-Zona Badan Jalan	Sub-Zona Tanaman Pangan	Sub-Zona Hortikultura	Sub-Zona Perkebunan	Sub-Zona Pariwisata	Zona Kawasan Peruntukan Industri	Sub-Zona Perumahan Kepadatan Sedang	Sub-Zona Perumahan Kepadatan Rendah	Sub-zona SPU Skala Kota	Sub-Zona SPU Skala Kecamatan	Sub-Zona SPU Skala Kelurahan	Sub-Zona SPU Skala RW	Sub-Zona Perdagangan dan Jasa Skala WP	Sub-Zona Perdagangan dan Jasa Skala SWP	Sub-Zona Perkantoran	Sub-Zona Pertahanan dan Keamanan
			BA	PS	RTH-3	RTH-4	RTH-7	BJ	P-1	P-2	P-3	W	KPI	R-3	R-4	SPU-1	SPU-2	SPU-3	SPU-4	K-2	K-3	KT	HK
0793	43213	INSTALASI ELEKTRONIKA	X	X	T, B	T, B	T, B	T, B	X	T, B	T, B	T, B	I	T, B	T, B	T, B	T, B	T, B	T, B	T, B	T, B	T, B	T, B
0794	43214	INSTALASI KONSTRUKSI NAVIGASI LAUT, SUNGAI, DAN UDARA	B	X	X	X	X	X	X	X	X	X	I	X	X	X	X	X	X	X	X	X	X
0795	43215	INSTALASI SINYAL DAN TELEKOMUNIKASI KERETA API	B	X	T, B	T, B	T, B	T, B	X	T, B	T, B	T, B	I	T, B	T, B	T, B	T, B	T, B	T, B	T, B	T, B	T, B	T, B
0796	43216	INSTALASI SINYAL DAN RAMBU- RAMBU JALAN RAYA	B	X	T, B	T, B	T, B	T, B	X	T, B	T, B	T, B	I	T, B	T, B	T, B	T, B	T, B	T, B	T, B	T, B	T, B	T, B
0797	43221	INSTALASI SALURAN AIR (PLAMBING)	B	X	T, B	T, B	T, B	T, B	X	T, B	T, B	T, B	I	T, B	T, B	T, B	T, B	T, B	T, B	T, B	T, B	T, B	T, B
0798	43222	INSTALASI PEMANAS DAN GEOTERMAL	X	X	T, B	T, B	T, B	X	X	T, B	T, B	T, B	I	T, B	T, B	T, B	T, B	T, B	T, B	T, B	T, B	T, B	T, B
0799	43223	INSTALASI MINYAK DAN GAS	B	X	T, B	T, B	T, B	X	X	X	X	X	I	X	X	X	X	X	X	X	X	X	X
0800	43224	INSTALASI PENDINGIN DAN VENTILASI UDARA	X	X	T, B	T, B	T, B	X	X	T, B	T, B	T, B	I	T, B	T, B	T, B	T, B	T, B	T, B	T, B	T, B	T, B	T, B
0801	43291	INSTALASI MEKANIKAL	B	X	T, B	T, B	T, B	X	X	T, B	T, B	T, B	I	T, B	T, B	T, B	T, B	T, B	T, B	T, B	T, B	T, B	T, B
0802	43292	INSTALASI METEOROLOGI, KLIMATOLOGI DAN GEOFISIKA	B	X	T, B	T, B	T, B	X	X	T, B	T, B	T, B	I	T, B	T, B	T, B	T, B	T, B	T, B	T, B	T, B	T, B	T, B
0803	43293	INSTALASI FASILITAS SUMBER RADIASI PENGION	X	X	X	X	X	X	X	X	X	X	X	X	X	X	X	X	X	X	X	X	X
0804	43294	INSTALASI NUKLIR	X	X	X	X	X	X	X	X	X	X	X	X	X	X	X	X	X	X	X	X	X
0805	43299	INSTALASI KONSTRUKSI LAINNYA YTDL	X	X	T, B	T, B	T, B	X	X	T, B	T, B	T, B	I	T, B	T, B	T, B	T, B	T, B	T, B	T, B	T, B	T, B	T, B
0806	43301	PENGERJAAN PEMASANGAN KACA DAN ALUMINIUM	X	T, B	T, B	T, B	T, B	X	X	T, B	T, B	T, B	I	T, B	T, B	T, B	T, B	T, B	T, B	T, B	T, B	T, B	T, B
0807	43302	PENGERJAAN LANTAI, DINDING, PERALATAN SANITER DAN PLAFON	X	T, B	T, B	T, B	T, B	X	X	T, B	T, B	T, B	I	T, B	T, B	T, B	T, B	T, B	T, B	T, B	T, B	T, B	T, B
0808	43303	PENGECATAN	X	T, B	T, B	T, B	T, B	X	X	T, B	T, B	T, B	I	T, B	T, B	T, B	T, B	T, B	T, B	T, B	T, B	T, B	T, B
0809	43304	DEKORASI INTERIOR	X	T, B	T, B	T, B	T, B	X	X	T, B	T, B	T, B	I	T, B	T, B	T, B	T, B	T, B	T, B	T, B	T, B	T, B	T, B
0810	43305	DEKORASI EKSTERIOR	X	T, B	T, B	T, B	T, B	X	X	T, B	T, B	T, B	I	T, B	T, B	T, B	T, B	T, B	T, B	T, B	T, B	T, B	T, B
0811	43309	PENYELESAIAN KONSTRUKSI BANGUNAN LAINNYA	X	T, B	T, B	T, B	T, B	X	X	T, B	T, B	T, B	I	T, B	T, B	T, B	T, B	T, B	T, B	T, B	T, B	T, B	T, B
0812	43901	PEMASANGAN PONDASI DAN TIANG PANCANG	X	T, B	T, B	T, B	T, B	X	X	T, B	T, B	T, B	I	T, B	T, B	T, B	T, B	T, B	T, B	T, B	T, B	T, B	T, B
0813	43902	PEMASANGAN PERANCAH (STEIGER)	X	T, B	T, B	T, B	T, B	X	X	T, B	T, B	T, B	I	T, B	T, B	T, B	T, B	T, B	T, B	T, B	T, B	T, B	T, B
0814	43903	PEMASANGAN RANGKA DAN ATAP / ROOFCOVERING	X	X	T, B	T, B	T, B	X	X	T, B	T, B	T, B	I	T, B	T, B	T, B	T, B	T, B	T, B	T, B	T, B	T, B	T, B
0815	43904	PEMASANGAN KERANGKA BAJA	X	X	T, B	T, B	T, B	X	X	T, B	T, B	T, B	I	T, B	T, B	T, B	T, B	T, B	T, B	T, B	T, B	T, B	T, B
0816	43905	PENYEWAANALAT KONSTRUKSI DENGAN OPERATOR	X	X	X	X	T, B	X	X	T, B	T, B	T, B	I	T, B	T, B	T, B	T, B	T, B	T, B	T, B	T, B	T, B	T, B
0817	43909	KONSTRUKSI KHUSUS LAINNYA YTDL	X	X	X	X	T, B	X	X	T, B	T, B	T, B	I	T, B	T, B	T, B	T, B	T, B	T, B	T, B	T, B	T, B	T, B
0818	45101	PERDAGANGAN BESAR MOBIL BARU	X	X	X	X	X	X	X	T, B	T, B	T, B	I	T, B	T, B	X	X	X	X	T, B	T, B	X	X
0819	45102	PERDAGANGAN BESAR MOBIL BEKAS	X	X	X	X	X	X	X	T, B	T, B	T, B	I	T, B	T, B	X	X	X	X	T, B	T, B	X	X
0820	45103	PERDAGANGAN ECERAN MOBIL BARU	X	X	X	X	X	X	X	T, B	T, B	T, B	I	T, B	T, B	X	X	X	X	T, B	T, B	X	X
0821	45104	PERDAGANGAN ECERAN MOBIL BEKAS	X	X	X	X	X	X	X	T, B	T, B	T, B	I	T, B	T, B	X	X	X	X	T, B	T, B	X	X
0822	45201	REPARASI MOBIL	X	X	X	X	X	X	X	T, B	T, B	T, B	I	T, B	T, B	X	X	X	X	I	I	X	X
0823	45202	PENCUCIAN DAN SALON MOBIL	X	X	X	X	X	X	X	T, B	T, B	T, B	I	T, B	T, B	X	X	X	X	I	I	X	X
0824	45301	PERDAGANGAN BESAR SUKU CADANG DAN AKSESORI MOBIL	X	X	X	X	X	X	X	T, B	T, B	T, B	I	T, B	T, B	X	X	X	X	I	I	X	X
0825	45302	PERDAGANGAN ECERAN SUKU CADANG DAN AKSESORI MOBIL	X	X	X	X	X	X	X	T, B	T, B	T, B	I	T, B	T, B	X	X	X	X	I	I	X	X
0826	45401	PERDAGANGAN BESAR SEPEDA MOTOR BARU	X	X	X	X	X	X	X	T, B	T, B	T, B	I	T, B	T, B	X	X	X	X	I	I	X	X
0827	45402	PERDAGANGAN BESAR SEPEDA MOTOR BEKAS	X	X	X	X	X	X	X	T, B	T, B	T, B	I	T, B	T, B	X	X	X	X	I	I	X	X
0828	45403	PERDAGANGAN ECERAN SEPEDA MOTOR BARU	X	X	X	X	X	X	X	T, B	T, B	T, B	I	T, B	T, B	X	X	X	X	I	I	X	X
0829	45404	PERDAGANGAN ECERAN SEPEDA MOTOR BEKAS	X	X	X	X	X	X	X	T, B	T, B	T, B	I	T, B	T, B	X	X	X	X	I	I	X	X
0830	45405	PERDAGANGAN BESAR SUKU CADANG SEPEDA MOTOR DAN AKSESORINYA	X	X	X	X	X	X	X	T, B	T, B	T, B	I	T, B	T, B	X	X	X	X	I	I	X	X
0831	45406	PERDAGANGAN ECERAN SUKU CADANG SEPEDA MOTOR DAN AKSESORINYA	X	X	X	X	X	X	X	T, B	T, B	T, B	I	T, B	T, B	X	X	X	X	I	I	X	X
0832	45407	REPARASI DAN PERAWATAN SEPEDA MOTOR	X	X	X	X	X	X	X	T, B	T, B	T, B	I	T, B	T, B	T, B	T, B	T, B	T, B	I	I	X	X
0833	46100	PERDAGANGAN BESAR ATAS DASAR BALAS JASA (FEE) ATAU KONTRAK	X	X	X	X	X	X	X	T, B	T, B	T, B	I	T, B	T, B	X	X	X	X	I	I	X	X
0834	46201	PERDAGANGAN BESAR PADI DAN PALAWIJA	X	X	X	X	X	X	X	T, B	T, B	T, B	I	T, B	T, B	X	X	X	X	I	I	X	X
0835	46202	PERDAGANGAN BESAR BUAH YANG MENGANDUNG MINYAK	X	X	X	X	X	X	X	T, B	T, B	T, B	I	T, B	T, B	X	X	X	X	I	I	X	X
0836	46203	PERDAGANGAN BESAR BUNGA DAN TANAMAN HIAS	X	X	T, B	T, B	T, B	X	X	T, B	T, B	T, B	I	T, B	T, B	X	X	X	X	I	I	X	X
0837	46204	PERDAGANGAN BESAR TEMBAKAU RAJANGAN	X	X	X	X	X	X	X	T, B	T, B	T, B	I	T, B	T, B	X	X	X	X	I	I	X	X
0838	46205	PERDAGANGAN BESAR BINATANG HIDUP	X	X	X	X	X	X	X	T, B	T, B	T, B	I	T, B	T, B	X	X	X	X	I	I	X	X
0839	46206	PERDAGANGAN BESAR HASIL PERIKANAN	X	X	X	X	X	X	X	T, B	T, B	T, B	I	T, B	T, B	X	X	X	X	I	I	X	X
0840	46207	PERDAGANGAN BESAR HASIL KEHUTANAN DAN PERBURUAN	X	X	X	X	X	X	X	T, B	T, B	T, B	I	T, B	T, B	X	X	X	X	I	I	X	X
0841	46208	PERDAGANGAN BESAR KULIT DAN KULIT JANGAT	X	X	X	X	X	X	X	T, B	T, B	T, B	I	T, B	T, B	X	X	X	X	I	I	X	X
0842	46209	PERDAGANGAN BESAR HASIL PERTANIAN DAN HEWAN HIDUP LAINNYA	X	X	X	X	X	X	X	T, B	T, B	T, B	I	T, B	T, B	X	X	X	X	I	I	X	X
0843	46311	PERDAGANGAN BESAR BERAS	X	X	X	X	X	X	X	T, B	T, B	T, B	I	T, B	T, B	X	X	X	X	I	I	X	X
0844	46312	PERDAGANGAN BESAR BUAH-BUAHAN	X	X	X	X	X	X	X	T, B	T, B	T, B	I	T, B	T, B	X	X	X	X	I	I	X	X
0845	46313	PERDAGANGAN BESAR SAYURAN	X	X	X	X	X	X	X	T, B	T, B	T, B	I	T, B	T, B	X	X	X	X	I	I	X	X
0846	46314	PERDAGANGAN BESAR KOPI, TEH DAN KAKAO	X	X	X	X	X	X	X	T, B	T, B	T, B	I	T, B	T, B	X	X	X	X	I	I	X	X
0847	46315	PERDAGANGAN BESAR MINYAK DAN LEMAK NABATI	X	X	X	X	X	X	X	T, B	T, B	T, B	I	T, B	T, B	X	X	X	X	I	I	X	X
0848	46319	PERDAGANGAN BESAR BAHAN MAKANAN DAN MINUMAN HASIL PERTANIAN LAINNYA	X	X	X	X	X	X	X	T, B	T, B	T, B	I	T, B	T, B	X	X	X	X	I	I	X	X
0849	46321	PERDAGANGAN BESAR DAGING SAPI DAN DAGING SAPI OLAHAN	X	X	X	X	X	X	X	T, B	T, B	T, B	I	T, B	T, B	X	X	X	X	I	I	X	X
0850	46322	PERDAGANGAN BESAR DAGING AYAM DAN DAGING AYAM OLAHAN	X	X	X	X	X	X	X	T, B	T, B	T, B	I	T, B	T, B	X	X	X	X	I	I	X	X
0851	46323	PERDAGANGAN BESAR DAGING DAN DAGING OLAHAN LAINNYA	X	X	X	X	X	X	X	T, B	T, B	T, B	I	T, B	T, B	X	X	X	X	I	I	X	X
0852	46324	PERDAGANGAN BESAR HASIL OLAHAN PERIKANAN	X	X	X	X	X	X	X	T, B	T, B	T, B	I	T, B	T, B	X	X	X	X	I	I	X	X
0853	46325	PERDAGANGAN BESAR TELUR DAN HASIL OLAHAN TELUR	X	X	X	X	X	X	X	T, B	T, B	T, B	I	T, B	T, B	X	X	X	X	I	I	X	X
0854	46326	PERDAGANGAN BESAR SUSU DAN PRODUK SUSU	X	X	X	X	X	X	X	T, B	T, B	T, B	I	T, B	T, B	X	X	X	X	I	I	X	X
0855	46327	PERDAGANGAN BESAR MINYAK DAN LEMAK HEWANI	X	X	X	X	X	X	X	T, B	T, B	T, B	I	T, B	T, B	X	X	X	X	I	I	X	X
0856	46329	PERDAGANGAN BESAR BAHAN MAKANAN DAN MINUMAN HASIL PETERNAKAN DAN PERIKANAN LAINNYA	X	X	X	X	X	X	X	T, B	T, B	T, B	I	T, B	T, B	X	X	X	X	I	I	X	X
0857	46331	PERDAGANGAN BESAR GULA, COKLAT DAN KEMBANG GULA	X	X	X	X	X	X	X	T, B	T, B	T, B	I	T, B	T, B	X	X	X	X	I	I	X	X
0858	46332	PERDAGANGAN BESAR PRODUK ROTI	X	X	X	X	X	X	X	T, B	T, B	T, B	I	T, B	T, B	X	X	X	X	I	I	X	X
0859	46333	PERDAGANGAN BESAR MINUMAN BERALKOHOL	X	X	X	X	X	X	X	T, B	T, B	T, B	I	T, B	T, B	X	X	X	X	I	I	X	X
0860	46334	PERDAGANGAN BESAR MINUMAN NON ALKOHOL BUKAN SUSU	X	X	X	X	X	X	X	T, B	T, B	T, B	I	T, B	T, B	X	X	X	X	I	I	X	X
0861	46335	PERDAGANGAN BESAR ROKOK DAN TEMBAKAU	X	X	X	X	X	X	X	T, B	T, B	T, B	I	T, B	T, B	X	X	X	X	I	I	X	X
0862	46339	PERDAGANGAN BESAR MAKANAN DAN MINUMAN LAINNYA	X	X	X	X	X	X	X	T, B	T, B	T, B	I	T, B	T, B	X	X	X	X	I	I	X	X
0863	46411	PERDAGANGAN BESAR TEKSTIL	X	X	X	X	X	X	X	T, B	T, B	T, B	I	T, B	T, B	X	X	X	X	I	I	X	X
0864	46412	PERDAGANGAN BESAR PAKAIAN	X	X	X	X	X	X	X	T, B	T, B	T, B	I	T, B	T, B	X	X	X	X	I	I	X	X
0865	46413	PERDAGANGAN BESAR ALAS KAKI	X	X	X	X	X	X	X	T, B	T, B	T, B	I	T, B	T, B	X	X	X	X	I	I	X	X
0866	46414	PERDAGANGAN BESAR BARANG LAINNYA DARI TEKSTIL	X	X	X	X	X	X	X	T, B	T, B	T, B	I	T, B	T, B	X	X	X	X	I	I	X	X
0867	46419	PERDAGANGAN BESAR TEKSTIL, PAKAIAN DAN ALAS KAKI LAINNYA	X	X	X	X	X	X	X	T, B	T, B	T, B	I	T, B	T, B	X	X	X	X	I	I	X	X
0868	46421	PERDAGANGAN BESAR ALAT TULIS DAN GAMBAR	X	X	X	X	X	X	X	T, B	T, B	T, B	I	T, B	T, B	X	X	X	X	I	I	X	X
0869	46422	PERDAGANGAN BESAR BARANG PERCETAKAN DAN PENERBITAN DALAM BERBAGAI BENTUK	X	X	X	X	X	X	X	T, B	T, B	T, B	I	T, B	T, B	X	X	X	X	I	I	X	X
0870	46430	PERDAGANGAN BESAR ALAT FOTOGRAFI DAN BARANG OPTIK	X	X	X	X	X	X	X	T, B	T, B	T, B	I	T, B	T, B	X	X	X	X	I	I	X	X
0871	46441	PERDAGANGAN BESAR OBAT FARMASI UNTUK MANUSIA	X	X	X	X	X	X	X	T, B	T, B	T, B	I	T, B	T, B	X	X	X	X	I	I	X	X
0872	46442	PERDAGANGAN BESAR OBAT TRADISIONAL UNTUK MANUSIA	X	X	X	X	X	X	X	T, B	T, B	T, B	I	T, B	T, B	X	X	X	X	I	I	X	X
0873	46443	PERDAGANGAN BESAR KOSMETIK UNTUK MANUSIA	X	X	X	X	X	X	X	T, B	T, B	T, B	I	T, B	T, B	X	X	X	X	I	I	X	X
0874	46444	PERDAGANGAN BESAR OBAT FARMASI UNTUK HEWAN	X	X	X	X	X	X	X	T, B	T, B	T, B	I	T, B	T, B	X	X	X	X	I	I	X	X
0875	46445	PERDAGANGAN BESAR OBAT TRADISIONAL HEWAN	X	X	X	X	X	X	X	T, B	T, B	T, B	I	T, B	T, B	X	X	X	X	I	I	X	X
0876	46446	PERDAGANGAN BESAR KOSMETIK UNTUK HEWAN	X	X	X	X	X	X	X	T, B	T, B	T, B	I	T, B	T, B	X	X	X	X	I	I	X	X
0877	46447	PERDAGANGAN BESAR BAHAN FARMASI UNTUK MANUSIA DAN HEWAN	X	X	X	X	X	X	X	T, B	T, B	T, B	I	T, B	T, B	X	X	X	X	I	I	X	X
0878	46448	PERDAGANGAN BESAR BAHAN BAKU OBAT TRADISIONAL UNTUK MANUSIA DAN HEWAN	X	X	X	X	X	X	X	T, B	T, B	T, B	I	T, B	T, B	X	X	X	X	I	I	X	X
0879	46491	PERDAGANGAN BESAR PERALATAN DAN PERLENGKAPAN RUMAH TANGGA	X	X	X	X	X	X	X	T, B	T, B	T, B	I	T, B	T, B	X	X	X	X	I	I	X	X
0880	46492	PERDAGANGAN BESAR ALAT OLAHRAGA	X	X	X	X	X	X	X	T, B	T, B	T, B	I	T, B	T, B	X	X	X	X	I	I	X	X
0881	46493	PERDAGANGAN BESAR ALAT MUSIK	X	X	X	X	X	X	X	T, B	T, B	T, B	I	T, B	T, B	X	X	X	X	I	I	X	X
0882	46494	PERDAGANGAN BESAR PERHIASAN DAN JAM	X	X	X	X	X	X	X	T, B	T, B	T, B	I	T, B	T, B	X	X	X	X	I	I	X	X
0883	46495	PERDAGANGAN BESAR ALAT PERMAINAN DAN MAINAN ANAK ANAK	X	X	X	X	X	X	X	T, B	T, B	T, B	I	T, B	T, B	X	X	X	X	I	I	X	X
0884	46499	PERDAGANGAN BESAR BERBAGAI BARANG DAN PERLENGKAPAN RUMAH TANGGA LAINNYA YTDL	X	X	X	X	X	X	X	T, B	T, B	T, B	I	T, B	T, B	X	X	X	X	I	I	X	X
0885	46511	PERDAGANGAN BESAR KOMPUTER DAN PERLENGKAPAN KOMPUTER	X	X	X	X	X	X	X	T, B	T, B	T, B	I	T, B	T, B	X	X	X	X	I	I	X	X
0886	46512	PERDAGANGAN BESAR PERANTI LUNAK	X	X	X	X	X	X	X	T, B	T, B	T, B	I	T, B	T, B	X	X	X	X	I	I	X	X
0887	46521	PERDAGANGAN BESAR SUKU CADANG ELEKTRONIK	X	X	X	X	X	X	X	T, B	T, B	T, B	I	T, B	T, B	X	X	X	X	I	I	X	X
0888	46522	PERDAGANGAN BESAR DISKET, FLASH DRIVE, PITA AUDIO DAN VIDEO, CD DAN DVD KOSONG	X	X	X	X	X	X	X	T, B	T, B	T, B	I	T, B	T, B	X	X	X	X	I	I	X	X
0889	46523	PERDAGANGAN BESAR PERALATAN TELEKOMUNIKASI	X	X	X	X	X	X	X	T, B	T, B	T, B	I	T, B	T, B	X	X	X	X	I	I	X	X
0890	46530	PERDAGANGAN BESAR MESIN, PERALATAN DAN PERLENGKAPAN PERTANIAN	X	X	X	X	X	X	X	T, B	T, B	T, B	I	T, B	T, B	X	X	X	X	I	I	X	X
0891	46591	PERDAGANGAN BESAR MESIN KANTOR DAN INDUSTRI PENGOLAHAN, SUKU CADANG DAN PERLENGKAPANNYA	X	X	X	X	X	X	X	T, B	T, B	T, B	I	T, B	T, B	X	X	X	X	I	I	X	X
0892	46592	PERDAGANGAN BESAR ALAT TRANSPORTASI LAUT, SUKU CADANG DAN PERLENGKAPANNYA	X	X	X	X	X	X	X	T, B	T, B	T, B	I	T, B	T, B	X	X	X	X	I	I	X	X

NO.	KODE 5 DIGIT KBLI	ZONA DAN SUBZONA / KEGIATAN	ZONA LINDUNG					ZONA BUDI DAYA															
			Zona Badan Air	Zona Perlindungan Setempat	Zona Ruang Terbuka Hijau			Zona Badan Jalan	Zona Pertanian			Zona Pariwisata	Zona Kawasan Peruntukan Industri	Zona Perumahan		Zona Sarana Pelayanan Umum				Zona Perdagangan dan Jasa		Zona Perkantoran	Zona Pertahanan dan Keamanan
			Sub-Zona Badan Air	Sub-Zona Perlindungan Setempat	Sub-Zona Taman Kecamatan	Sub-Zona Taman Kelurahan	Sub-Zona Pemakaman	Sub-Zona Badan Jalan	Sub-Zona Tanaman Pangan	Sub-Zona Hortikultura	Sub-Zona Perkebunan	Sub-Zona Pariwisata	Zona Kawasan Peruntukan Industri	Sub-Zona Perumahan Kepadatan Sedang	Sub-Zona Perumahan Kepadatan Rendah	Sub-zona SPU Skala Kota	Sub-Zona SPU Skala Kecamatan	Sub-Zona SPU Skala Kelurahan	Sub-Zona SPU Skala RW	Sub-Zona Perdagangan dan Jasa Skala WP	Sub-Zona Perdagangan dan Jasa Skala SWP	Sub-Zona Perkantoran	Sub-Zona Pertahanan dan Keamanan
			BA	PS	RTH-3	RTH-4	RTH-7	BJ	P-1	P-2	P-3	W	KPI	R-3	R-4	SPU-1	SPU-2	SPU-3	SPU-4	K-2	K-3	KT	HK
0893	46593	PERDAGANGAN BESAR ALAT TRANSPORTASI DARAT (BUKAN MOBIL, SEPEDA MOTOR, DAN SEJENISNYA), SUKU CADANG DAN PERLENGKAPANNYA	X	X	X	X	X	X	X	T, B	T, B	T, B	I	T, B	T, B	X	X	X	X	I	I	X	X
0894	46594	PERDAGANGAN BESAR ALAT TRANSPORTASI UDARA, SUKU CADANG DAN PERLENGKAPANNYA	X	X	X	X	X	X	X	X	X	X	X	X	X	X	X	X	X	I	I	X	X
0895	46599	PERDAGANGAN BESAR MESIN, PERALATAN DAN PERLENGKAPAN LAINNYA	X	X	X	X	X	X	X	T, B	T, B	T, B	I	T, B	T, B	X	X	X	X	I	I	X	X
0896	46610	PERDAGANGAN BESAR BAHAN BAKAR PADAT , CAIR DAN GAS DAN PRODUK YHDI	X	X	X	X	X	X	X	T, B	T, B	T, B	I	T, B	T, B	X	X	X	X	I	I	X	X
0897	46620	PERDAGANGAN BESAR LOGAM DAN BLIJH LOGAM	X	X	X	X	X	X	X	T, B	T, B	T, B	I	T, B	T, B	X	X	X	X	I	I	X	X
0898	46631	PERDAGANGAN BESAR BARANG LOGAM UNTUK BAHAN KONSTRUKSI	X	X	X	X	X	X	X	T, B	T, B	T, B	I	T, B	T, B	X	X	X	X	I	I	X	X
0899	46632	PERDAGANGAN BESAR KACA	X	X	X	X	X	X	X	T, B	T, B	T, B	I	T, B	T, B	X	X	X	X	I	I	X	X
0900	46633	PERDAGANGAN BESAR GENTENG, BATU BATA, UBIN DAN SEJENISNYA DARI TANAH LIAT, KAPUR, SEMEN ATAU KACA	X	X	X	X	X	X	X	T, B	T, B	T, B	I	T, B	T, B	X	X	X	X	I	I	X	X
0901	46634	PERDAGANGAN BESAR SEMEN, KAPUR, PASIR DAN BATU	X	X	X	X	X	X	X	T, B	T, B	T, B	I	T, B	T, B	X	X	X	X	I	I	X	X
0902	46635	PERDAGANGAN BESAR BAHAN KONSTRUKSI DARI PORSELEN	X	X	X	X	X	X	X	T, B	T, B	T, B	I	T, B	T, B	X	X	X	X	I	I	X	X
0903	46636	PERDAGANGAN BESAR BAHAN KONSTRUKSI DARI KAYU	X	X	X	X	X	X	X	T, B	T, B	T, B	I	T, B	T, B	X	X	X	X	I	I	X	X
0904	46637	PERDAGANGAN BESAR CAT	X	X	X	X	X	X	X	T, B	T, B	T, B	I	T, B	T, B	X	X	X	X	I	I	X	X
0905	46638	PERDAGANGAN BESAR BERBAGAI MACAM MATERIAL BANGUNAN	X	X	X	X	X	X	X	T, B	T, B	T, B	I	T, B	T, B	X	X	X	X	I	I	X	X
0906	46639	PERDAGANGAN BESAR BAHAN KONSTRUKSI LAINNYA	X	X	X	X	X	X	X	T, B	T, B	T, B	I	T, B	T, B	X	X	X	X	I	I	X	X
0907	46641	PERDAGANGAN BESAR MINERAL BUKAN LOGAM	X	X	X	X	X	X	X	T, B	T, B	T, B	I	T, B	T, B	X	X	X	X	I	I	X	X
0908	46642	PERDAGANGAN BESAR MINERAL RADIOAKTIF	X	X	X	X	X	X	X	X	X	X	X	X	X	X	X	X	X	X	X	X	X
0909	46643	PERDAGANGAN BESAR ZAT RADIOAKTIF DAN PEMBANGKIT RADIASI PENGION	X	X	X	X	X	X	X	X	X	X	X	X	X	X	X	X	X	X	X	X	X
0910	46651	PERDAGANGAN BESAR BAHAN DAN BARANG KIMIA	X	X	X	X	X	X	X	X	X	X	X	X	X	X	X	X	X	X	X	X	X
0911	46652	PERDAGANGAN BESAR PUPUK DAN PRODUK AGROKIMIA	X	X	X	X	X	X	X	X	X	X	X	X	X	X	X	X	X	X	X	X	X
0912	46653	PERDAGANGAN BESAR BAHAN BERBAHAYA	X	X	X	X	X	X	X	X	X	X	X	X	X	X	X	X	X	X	X	X	X
0913	46654	PERDAGANGAN BESAR BAHAN BERBAHAYA DAN BERACUN	X	X	X	X	X	X	X	X	X	X	X	X	X	X	X	X	X	X	X	X	X
0914	46691	PERDAGANGAN BESAR ALAT LABORATORIUM, ALAT FARMASI DAN ALAT KEDOKTERAN UNTUK MANUSIA	X	X	X	X	X	X	X	X	X	X	X	X	X	X	X	X	X	X	X	X	X
0915	46692	PERDAGANGAN BESAR ALAT LABORATURIUM , ALAT FARMASI DAN ALAT KEDOKTERAN	X	X	X	X	X	X	X	X	X	X	X	X	X	X	X	X	X	X	X	X	X
0916	46693	PERDAGANGAN BESAR KARET DAN PLASTIK DALAM BENTUK DASAR	X	X	X	X	X	X	X	X	X	X	X	X	X	X	X	X	X	X	X	X	X
0917	46694	PERDAGANGAN BESAR KERTAS DAN KARTON	X	X	X	X	X	X	X	X	X	X	X	X	X	X	X	X	X	X	X	X	X
0918	46695	PERDAGANGAN BESAR BARANG DARI KERTAS DAN KARTON	X	X	X	X	X	X	X	X	X	X	X	X	X	X	X	X	X	X	X	X	X
0919	46696	PERDAGANGAN BESAR BARANG BEKAS DAN SISA-SISA TAK TERPAKAI (SCRAP)	X	X	X	X	X	X	X	X	X	X	X	X	X	X	X	X	X	X	X	X	X
0920	46699	PERDAGANGAN BESAR PRODUK LAINNYA YTDL	X	X	X	X	X	X	X	T, B	T, B	T, B	I	T, B	T, B	X	X	X	X	I	I	X	X
0921	46900	PERDAGANGAN BESAR BERBAGAI MACAM BARANG	X	X	X	X	X	X	X	T, B	T, B	T, B	I	T, B	T, B	X	X	X	X	I	I	X	X
0922	47111	PERDAGANGAN ECERAN BERBAGAI MACAM BARANG YANG UTAMANYA MAKANAN, MINUMAN ATAU TEMBAKAU DI MINIMARKET /SUPERMARKET /HYPERMARKET	X	X	T, B	T, B	X	X	X	T, B	T, B	T, B	I	T, B	T, B	T, B	T, B	T, B	T, B	I	I	T, B	X
0923	47112	PERDAGANGAN ECERAN BERBAGAI MACAM BARANG YANG UTAMANYA MAKANAN, MINUMAN ATAU TEMBAKAU BUKAN DI MINIMARKET /SUPERMARKET /HYPERMARKET	X	X	T, B	T, B	X	X	X	T, B	T, B	T, B	I	T, B	T, B	T, B	T, B	T, B	T, B	I	I	T, B	X
0924	47191	PERDAGANGAN ECERAN BERBAGAI MACAM BARANG YANG UTAMANYA BUKAN MAKANAN, MINUMAN ATAU TEMBAKAU DI TOSERBA (DEPARTMENT STORE)	X	X	X	X	X	X	X	T, B	T, B	T, B	I	T, B	T, B	T, B	T, B	T, B	T, B	I	I	T, B	X
0925	47192	PERDAGANGAN ECERAN BERBAGAI MACAM BARANG YANG UTAMANYA BUKAN MAKANAN, MINUMAN ATAU TEMBAKAU (BARANGBARANG KELONTONG) BUKAN DI TOSERBA	X	X	X	X	X	X	X	T, B	T, B	T, B	I	T, B	T, B	T, B	T, B	T, B	T, B	I	I	T, B	X
0926	47211	PERDAGANGAN ECERAN PADI DAN PALAWLIJA	X	X	X	X	X	X	X	T, B	T, B	T, B	I	T, B	T, B	X	X	X	X	I	I	X	X
0927	47212	PERDAGANGAN ECERAN BUAH-BUAHAN	X	X	X	X	X	X	X	T, B	T, B	T, B	I	T, B	T, B	T, B	T, B	T, B	T, B	I	I	T, B	X
0928	47213	PERDAGANGAN ECERAN SAYURAN	X	X	X	X	X	X	X	T, B	T, B	T, B	I	T, B	T, B	T, B	T, B	T, B	T, B	I	I	T, B	X
0929	47214	PERDAGANGAN ECERAN HASIL PETERNAKAN	X	X	X	X	X	X	X	T, B	T, B	T, B	I	T, B	T, B	T, B	T, B	T, B	T, B	I	I	T, B	X
0930	47215	PERDAGANGAN ECERAN HASIL PERIKANAN	X	X	X	X	X	X	X	T, B	T, B	T, B	I	T, B	T, B	T, B	T, B	T, B	T, B	I	I	T, B	X
0931	47216	PERDAGANGAN ECERAN HASIL KEHUTANAN DAN PERBURUAN	X	X	X	X	X	X	X	T, B	T, B	T, B	I	T, B	T, B	X	X	X	X	I	I	X	X
0932	47219	PERDAGANGAN ECERAN HASIL PERTANIAN LAINNYA	X	X	X	X	X	X	X	T, B	T, B	T, B	I	T, B	T, B	T, B	T, B	T, B	T, B	I	I	T, B	X
0933	47221	PERDAGANGAN ECERAN MINUMAN BERALKOHOL	X	X	X	X	X	X	X	T, B	T, B	T, B	I	T, B	T, B	T, B	T, B	T, B	X	I	I	X	X
0934	47222	PERDAGANGAN ECERAN MINUMAN TIDAK BERALKOHOL	X	X	X	X	X	X	X	T, B	T, B	T, B	I	T, B	T, B	X	X	X	T, B	I	I	T, B	X
0935	47230	PERDAGANGAN ECERAN KHUSUS ROKOK DAN TEMBAKAU DI TOKO	X	X	X	X	X	X	X	T, B	T, B	T, B	I	T, B	T, B	T, B	T, B	T, B	T, B	I	I	X	X
0936	47241	PERDAGANGAN ECERAN BERAS	X	X	X	X	X	X	X	T, B	T, B	T, B	I	T, B	T, B	T, B	T, B	T, B	T, B	I	I	T, B	X
0937	47242	PERDAGANGAN ECERAN ROTI, KUE KERING, SERTA KUE BASAH DAN SEJENISNYA	X	X	X	X	X	X	X	T, B	T, B	T, B	I	T, B	T, B	T, B	T, B	T, B	T, B	I	I	T, B	X
0938	47243	PERDAGANGAN ECERAN KOPI, GULA PASIR DAN GULA MERAH	X	X	X	X	X	X	X	T, B	T, B	T, B	I	T, B	T, B	T, B	T, B	T, B	T, B	I	I	T, B	X
0939	47244	PERDAGANGAN ECERAN TAHU, TEMPE, TAUCO DAN ONCOM	X	X	X	X	X	X	X	T, B	T, B	T, B	I	T, B	T, B	T, B	T, B	T, B	T, B	I	I	X	X
0940	47245	PERDAGANGAN ECERAN DAGING DAN IKAN OLAHAN	X	X	X	X	X	X	X	T, B	T, B	T, B	I	T, B	T, B	T, B	T, B	T, B	T, B	I	I	X	X
0941	47249	PERDAGANGAN ECERAN MAKANAN LAINNYA	X	X	X	X	X	X	X	T, B	T, B	T, B	I	T, B	T, B	T, B	T, B	T, B	T, B	I	I	X	X
0942	47301	PERDAGANGAN ECERAN BAHAN BAKAR MINYAK, BAHAN BAKAR GAS (BBG), DAN LIQUEFIED PETROLEUM GAS (LPG) DI SARANA PENGISIAN BAHAN BAKAR TRANSPORTASI	X	X	X	X	X	X	X	T, B	T, B	T, B	I	T, B	T, B	X	X	X	X	I	I	X	X
0943	47302	PERDAGANGAN ECERAN BAHAN BAKAR MINYAK, BAHAN BAKAR GAS (BBG), DAN LIQUEFIED PETROLEUM GAS (LPG) SELAIN DI SARANA PENGISIAN BAHAN BAKAR	X	X	X	X	X	X	X	T, B	T, B	T, B	I	T, B	T, B	T, B	T, B	T, B	T, B	I	I	X	X
0944	47303	PERDAGANGAN ECERAN MINYAK PELUMAS DI TOKO	X	X	X	X	X	X	X	T, B	T, B	T, B	I	T, B	T, B	X	X	X	X	I	I	X	X
0945	47411	PERDAGANGAN ECERAN KOMPUTER DAN PERLENGKAPANNYA	X	X	X	X	X	X	X	T, B	T, B	T, B	I	T, B	T, B	X	X	X	X	I	I	X	X
0946	47412	PERDAGANGAN ECERAN PERALATAN VIDEO GAME DAN SEJENISNYA	X	X	X	X	X	X	X	T, B	T, B	T, B	I	T, B	T, B	X	X	X	X	I	I	X	X
0947	47413	PERDAGANGAN ECERAN PERANTI LUNAK (SOFTWARE)	X	X	X	X	X	X	X	T, B	T, B	T, B	I	T, B	T, B	X	X	X	X	I	I	X	X
0948	47414	PERDAGANGAN ECERAN ALAT TELEKOMUNIKASI	X	X	X	X	X	X	X	T, B	T, B	T, B	I	T, B	T, B	X	X	X	X	I	I	X	X
0949	47415	PERDAGANGAN ECERAN MESIN KANTOR	X	X	X	X	X	X	X	T, B	T, B	T, B	I	T, B	T, B	X	X	X	X	I	I	X	X
0950	47420	PERDAGANGAN ECERAN KHUSUS PERALATAN AUDIO DAN VIDEO DI TOKO	X	X	X	X	X	X	X	T, B	T, B	T, B	I	T, B	T, B	X	X	X	X	I	I	X	X
0951	47511	PERDAGANGAN ECERAN TEKSTIL	X	X	X	X	X	X	X	T, B	T, B	T, B	I	T, B	T, B	X	X	X	X	I	I	X	X
0952	47512	PERDAGANGAN ECERAN PERLENGKAPAN RUMAH TANGGA DARI TEKSTIL	X	X	X	X	X	X	X	T, B	T, B	T, B	I	T, B	T, B	X	X	X	X	I	I	X	X
0953	47513	PERDAGANGAN ECERAN PERLENGKAPAN JAHIT MENJAHIT	X	X	X	X	X	X	X	T, B	T, B	T, B	I	T, B	T, B	X	X	X	X	I	I	X	X
0954	47521	PERDAGANGAN ECERAN BARANG LOGAM UNTUK BAHAN KONSTRUKSI	X	X	X	X	X	X	X	T, B	T, B	T, B	I	T, B	T, B	X	X	X	X	I	I	X	X
0955	47522	PERDAGANGAN ECERAN KACA	X	X	X	X	X	X	X	T, B	T, B	T, B	I	T, B	T, B	X	X	X	X	I	I	X	X
0956	47523	PERDAGANGAN ECERAN GENTENG, BATU BATA, UBIN DAN SEJENISNYA DARI TANAH LIAT, KAPUR, SEMEN ATAU KACA	X	X	X	X	X	X	X	T, B	T, B	T, B	I	T, B	T, B	X	X	X	X	I	I	X	X
0957	47524	PERDAGANGAN ECERAN SEMEN, KAPUR, PASIR DAN BATU	X	X	X	X	X	X	X	T, B	T, B	T, B	I	T, B	T, B	X	X	X	X	I	I	X	X
0958	47525	PERDAGANGAN ECERAN BAHAN KONSTRUKSI DARI PORSELEN	X	X	X	X	X	X	X	T, B	T, B	T, B	I	T, B	T, B	X	X	X	X	I	I	X	X
0959	47526	PERDAGANGAN ECERAN BAHAN KONSTRUKSI DARI KAYU	X	X	X	X	X	X	X	T, B	T, B	T, B	I	T, B	T, B	X	X	X	X	I	I	X	X
0960	47527	PERDAGANGAN ECERAN CAT, PERNIS DAN LAK	X	X	X	X	X	X	X	T, B	T, B	T, B	I	T, B	T, B	X	X	X	X	I	I	X	X
0961	47528	PERDAGANGAN ECERAN BERBAGAI MACAM MATERIAL BANGUNAN	X	X	X	X	X	X	X	T, B	T, B	T, B	I	T, B	T, B	X	X	X	X	I	I	X	X
0962	47529	PERDAGANGAN ECERAN BAHAN DAN BARANG KONSTRUKSI LAINNYA	X	X	X	X	X	X	X	T, B	T, B	T, B	I	T, B	T, B	X	X	X	X	I	I	X	X
0963	47530	PERDAGANGAN ECERAN KHUSUS KARPET, PERMADANI DAN PENUTUP DINDING DAN LANTAI DI TOKO	X	X	X	X	X	X	X	T, B	T, B	T, B	I	T, B	T, B	X	X	X	X	I	I	X	X
0964	47591	PERDAGANGAN ECERAN FURNITUR	X	X	X	X	X	X	X	T, B	T, B	T, B	I	T, B	T, B	T, B	T, B	T, B	T, B	I	I	X	X
0965	47592	PERDAGANGAN ECERAN PERALATAN LISTRIK RUMAH TANGGA DAN PERALATAN PENERANGAN DAN PERLENGKAPANNYA	X	X	X	X	X	X	X	T, B	T, B	T, B	I	T, B	T, B	T, B	T, B	T, B	T, B	I	I	X	X
0966	47593	PERDAGANGAN ECERAN BARANG PECAH BELAH DAN PERLENGKAPAN DAPUR DARI PLASTIK	X	X	X	X	X	X	X	T, B	T, B	T, B	I	T, B	T, B	T, B	T, B	T, B	T, B	I	I	X	X
0967	47594	PERDAGANGAN ECERAN BARANG PECAH BELAH DAN PERLENGKAPAN DAPUR DARI BATU ATAU TANAH LIAT	X	X	X	X	X	X	X	T, B	T, B	T, B	I	T, B	T, B	T, B	T, B	T, B	T, B	I	I	X	X
0968	47595	PERDAGANGAN ECERAN BARANG PECAH BELAH DAN PERLENGKAPAN DAPUR DARI KAYU, BAMBU ATAU ROTAN	X	X	X	X	X	X	X	T, B	T, B	T, B	I	T, B	T, B	T, B	T, B	T, B	T, B	I	I	X	X
0969	47596	PERDAGANGAN ECERAN BARANG PECAH BELAH DAN PERLENGKAPAN DAPUR BUKAN DARI PLASTIK, BATU, TANAH LIAT, KAYU, BAMBU ATAU ROTAN	X	X	X	X	X	X	X	T, B	T, B	T, B	I	T, B	T, B	T, B	T, B	T, B	T, B	I	I	X	X
0970	47597	PERDAGANGAN ECERAN ALAT MUSIK	X	X	X	X	X	X	X	T, B	T, B	T, B	I	T, B	T, B	T, B	T, B	T, B	T, B	I	I	X	X
0971	47599	PERDAGANGAN ECERAN PERALATAN DAN PERLENGKAPAN RUMAH TANGGA LAINNYA YTDL	X	X	X	X	X	X	X	T, B	T, B	T, B	I	T, B	T, B	T, B	T, B	T, B	T, B	I	I	X	X
0972	47611	PERDAGANGAN ECERAN ALAT TULIS MENULIS DAN GAMBAR	X	X	X	X	X	X	X	T, B	T, B	T, B	I	T, B	T, B	T, B	T, B	T, B	T, B	I	I	T, B	X
0973	47612	PERDAGANGAN ECERAN HASIL PENCETAKAN DAN PENERBITAN	X	X	X	X	X	X	X	T, B	T, B	T, B	I	T, B	T, B	X	X	X	X	I	I	X	X
0974	47620	PERDAGANGAN ECERAN KHUSUS REKAMAN MUSIK DAN VIDEO DI TOKO	X	X	X	X	X	X	X	T, B	T, B	T, B	I	T, B	T, B	X	X	X	X	I	I	X	X
0975	47630	PERDAGANGAN ECERAN KHUSUS PERALATAN OLAHRAGA DI TOKO	X	X	X	X	X	X	X	T, B	T, B	T, B	I	T, B	T, B	X	X	X	X	I	I	X	X
0976	47640	PERDAGANGAN ECERAN KHUSUS ALAT PERMAINAN DAN MAINAN ANAK-ANAK DI TOKO	X	X	X	X	X	X	X	T, B	T, B	T, B	I	T, B	T, B	X	X	X	X	I	I	X	X
0977	47650	PERDAGANGAN ECERAN KERTAS, KERTAS KARTON DAN BARANG DARI KERTAS/KARTON	X	X	X	X	X	X	X	T, B	T, B	T, B	I	T, B	T, B	T, B	T, B	T, B	T, B	I	I	T, B	X
0978	47711	PERDAGANGAN ECERAN PAKAIAN	X	X	X	X	X	X	X	T, B	T, B	T, B	I	T, B	T, B	T, B	T, B	T, B	T, B	I	I	X	X
0979	47712	PERDAGANGAN ECERAN SEPATU, SANDAL DAN ALAS KAKI LAINNYA	X	X	X	X	X	X	X	T, B	T, B	T, B	I	T, B	T, B	T, B	T, B	T, B	T, B	I	I	X	X
0980	47713	PERDAGANGAN ECERAN PELENGKAP PAKAIAN	X	X	X	X	X	X	X	T, B	T, B	T, B	I	T, B	T, B	T, B	T, B	T, B	T, B	I	I	X	X
0981	47714	PERDAGANGAN ECERAN TAS, DOMPET, KOPER, RANSEL DAN SEJENISNYA	X	X	X	X	X	X	X	T, B	T, B	T, B	I	T, B	T, B	T, B	T, B	T, B	T, B	I	I	X	X
0982	47721	PERDAGANGAN ECERAN BARANG DAN OBAT FARMASI UNTUK MANUSIA DI APOTEK	X	X	X	X	X	X	X	T, B	T, B	T, B	I	T, B	T, B	T, B	T, B	T, B	T, B	I	I	X	X
0983	47722	PERDAGANGAN ECERAN BARANG DAN OBAT FARMASI UNTUK MANUSIA BUKAN DI APOTEK	X	X	X	X	X	X	X	T, B	T, B	T, B	I	T, B	T, B	T, B	T, B	T, B	T, B	I	I	X	X
0984	47723	PERDAGANGAN ECERAN OBAT TRADISIONAL UNTUK MANUSIA	X	X	X	X	X	X	X	T, B	T, B	T, B	I	T, B	T, B	T, B	T, B	T, B	T, B	I	I	X	X

NO.	KODE 5 DIGIT KBLI	ZONA DAN SUBZONA / KEGIATAN	ZONA LINDUNG					ZONA BUDI DAYA																
			Zona Badan Air	Zona Perlindungan Setempat	Zona Ruang Terbuka Hijau			Zona Badan Jalan	Zona Pertanian			Zona Pariwisata	Zona Kawasan Peruntukan Industri	Zona Perumahan		Zona Sarana Pelayanan Umum				Zona Perdagangan dan Jasa		Zona Perkantoran	Zona Pertahanan dan Keamanan
			Sub-Zona Badan Air	Sub-Zona Perlindungan Setempat	Sub-Zona Taman Kecamatan	Sub-Zona Taman Kelurahan	Sub-Zona Pemakaman	Sub-Zona Badan Jalan	Sub-Zona Tanaman Pangan	Sub-Zona Hortikultura	Sub-Zona Perkebunan	Sub-Zona Pariwisata	Zona Kawasan Peruntukan Industri	Sub-Zona Perumahan Kepadatan Sedang	Sub-Zona Perumahan Kepadatan Rendah	Sub-zona SPU Skala Kota	Sub-Zona SPU Skala Kecamatan	Sub-Zona SPU Skala Kelurahan	Sub-Zona SPU Skala RW	Sub-Zona Perdagangan dan Jasa Skala WP	Sub-Zona Perdagangan dan Jasa Skala SWP	Sub-Zona Perkantoran	Sub-Zona Pertahanan dan Keamanan
			BA	PS	RTH-3	RTH-4	RTH-7	BJ	P-1	P-2	P-3	W	KPI	R-3	R-4	SPU-1	SPU-2	SPU-3	SPU-4	K-2	K-3	KT	HK
0985	47724	PERDAGANGAN ECERAN KOSMETIK UNTUK MANUSIA	X	X	X	X	X	X	X	T, B	T, B	T, B	I	T, B	T, B	T, B	T, B	T, B	T, B	I	I	X	X
0986	47725	PERDAGANGAN ECERAN ALAT LABORATORIUM, ALAT FARMASI DAN ALAT KESEHATAN UNTUK MANUSIA	X	X	X	X	X	X	X	T, B	T, B	T, B	I	T, B	T, B	T, B	T, B	T, B	T, B	I	I	X	X
0987	47726	PERDAGANGAN ECERAN BARANG DAN OBAT FARMASI UNTUK HEWAN DI APOTIK DAN BUKAN APOTIK	X	X	X	X	X	X	X	T, B	T, B	T, B	I	T, B	T, B	T, B	T, B	T, B	T, B	I	I	X	X
0988	47727	PERDAGANGAN ECERAN OBAT TRADISIONAL UNTUK HEWAN	X	X	X	X	X	X	X	T, B	T, B	T, B	I	T, B	T, B	T, B	T, B	T, B	T, B	I	I	X	X
0989	47728	PERDAGANGAN ECERAN KOSMETIK UNTUK HEWAN	X	X	X	X	X	X	X	T, B	T, B	T, B	I	T, B	T, B	T, B	T, B	T, B	T, B	I	I	X	X
0990	47729	PERDAGANGAN ECERAN KHUSUS BARANG DAN OBAT FARMASI, ALAT KEDOKTERAN, PARFUME DAN KOSMETIK LAINNYA	X	X	X	X	X	X	X	T, B	T, B	T, B	I	T, B	T, B	T, B	T, B	T, B	T, B	I	I	X	X
0991	47731	PERDAGANGAN ECERAN ALAT FOTOGRAFI DAN PERLENGKAPANNYA	X	X	X	X	X	X	X	T, B	T, B	T, B	I	T, B	T, B	T, B	T, B	T, B	T, B	I	I	X	X
0992	47732	PERDAGANGAN ECERAN ALAT OPTIK DAN PERLENGKAPANNYA	X	X	X	X	X	X	X	T, B	T, B	T, B	I	T, B	T, B	T, B	T, B	T, B	T, B	I	I	X	X
0993	47733	PERDAGANGAN ECERAN KACA MATA	X	X	X	X	X	X	X	T, B	T, B	T, B	I	T, B	T, B	T, B	T, B	T, B	T, B	I	I	X	X
0994	47734	PERDAGANGAN ECERAN JAM	X	X	X	X	X	X	X	T, B	T, B	T, B	I	T, B	T, B	T, B	T, B	T, B	T, B	I	I	X	X
0995	47735	PERDAGANGAN ECERAN BARANG PERHIASAN	X	X	X	X	X	X	X	T, B	T, B	T, B	I	T, B	T, B	T, B	T, B	T, B	T, B	I	I	X	X
0996	47736	PERDAGANGAN ECERAN PERLENGKAPAN PENGENDARA KENDARAAN BERMOTOR	X	X	X	X	X	X	X	T, B	T, B	T, B	I	T, B	T, B	T, B	T, B	T, B	T, B	I	I	X	X
0997	47737	PERDAGANGAN ECERAN PEMBUNGKUS DARI PLASTIK	X	X	X	X	X	X	X	T, B	T, B	T, B	I	T, B	T, B	T, B	T, B	T, B	T, B	I	I	X	X
0998	47739	PERDAGANGAN ECERAN KHUSUS BARANG BARU LAINNYA YTDL	X	X	X	X	X	X	X	T, B	T, B	T, B	I	T, B	T, B	T, B	T, B	T, B	T, B	I	I	X	X
0999	47741	PERDAGANGAN ECERAN BARANG BEKAS PERLENGKAPAN RUMAH TANGGA	X	X	X	X	X	X	X	T, B	T, B	T, B	I	T, B	T, B	T, B	T, B	T, B	T, B	I	I	X	X
1000	47742	PERDAGANGAN ECERAN PAKAIAN, ALAS KAKI DAN PELENGKAP PAKAIAN BEKAS	X	X	X	X	X	X	X	T, B	T, B	T, B	I	T, B	T, B	T, B	T, B	T, B	T, B	I	I	X	X
1001	47743	PERDAGANGAN ECERAN BARANG PERLENGKAPAN PRIBADI BEKAS	X	X	X	X	X	X	X	T, B	T, B	T, B	I	T, B	T, B	T, B	T, B	T, B	T, B	I	I	X	X
1002	47744	PERDAGANGAN ECERAN BARANG LISTRIK DAN ELEKTRONIK BEKAS	X	X	X	X	X	X	X	T, B	T, B	T, B	I	T, B	T, B	T, B	T, B	T, B	T, B	I	I	X	X
1003	47745	PERDAGANGAN ECERAN BAHAN KONSTRUKSI DAN SANITASI BEKAS	X	X	X	X	X	X	X	T, B	T, B	T, B	I	T, B	T, B	T, B	T, B	T, B	T, B	I	I	X	X
1004	47746	PERDAGANGAN ECERAN BARANG ANTIK	X	X	X	X	X	X	X	T, B	T, B	T, B	I	T, B	T, B	T, B	T, B	T, B	T, B	I	I	X	X
1005	47749	PERDAGANGAN ECERAN BARANG BEKAS LAINNYA	X	X	X	X	X	X	X	T, B	T, B	T, B	I	T, B	T, B	T, B	T, B	T, B	T, B	I	I	X	X
1006	47751	PERDAGANGAN ECERAN HEWAN PIARAAN (PET ANIMALS)	X	X	X	X	X	X	X	T, B	T, B	T, B	I	T, B	T, B	X	X	X	X	I	I	X	X
1007	47752	PERDAGANGAN ECERAN HEWAN TERNAK	X	X	X	X	X	X	X	T, B	T, B	T, B	I	T, B	T, B	X	X	X	X	I	I	X	X
1008	47753	PERDAGANGAN ECERAN IKAN HIAS	X	X	T, B	T, B	X	X	X	T, B	T, B	T, B	I	T, B	T, B	T, B	T, B	T, B	T, B	I	I	X	X
1009	47754	PERDAGANGAN ECERAN PAKAN TERNAK/UNGGAS/IKAN DAN HEWAN PIARAAN	X	X	X	X	X	X	X	T, B	T, B	T, B	I	T, B	T, B	T, B	T, B	T, B	T, B	I	I	X	X
1010	47761	PERDAGANGAN ECERAN BUNGA POTONG/FLORIST	X	X	X	X	X	X	X	T, B	T, B	T, B	I	T, B	T, B	T, B	T, B	T, B	T, B	I	I	X	X
1011	47762	PERDAGANGAN ECERAN TANAMAN DAN BIBIT TANAMAN	X	X	T, B	T, B	X	X	X	T, B	T, B	T, B	I	T, B	T, B	T, B	T, B	T, B	T, B	I	I	X	X
1012	47763	PERDAGANGAN ECERAN PUPUK DAN PEMBERANTAS HAMA	X	X	X	X	X	X	X	T, B	T, B	T, B	I	T, B	T, B	T, B	T, B	T, B	T, B	I	I	X	X
1013	47764	PERDAGANGAN ECERAN PERLENGKAPAN DAN MEDIA TANAMAN HIAS	X	X	X	X	X	X	X	T, B	T, B	T, B	I	T, B	T, B	T, B	T, B	T, B	T, B	I	I	X	X
1014	47771	PERDAGANGAN ECERAN MINYAK TANAH	X	X	X	X	X	X	X	T, B	T, B	T, B	I	T, B	T, B	T, B	T, B	T, B	T, B	I	I	X	X
1015	47772	PERDAGANGAN ECERAN GAS ELPIJI	X	X	X	X	X	X	X	T, B	T, B	T, B	I	T, B	T, B	T, B	T, B	T, B	T, B	I	I	X	X
1016	47773	PERDAGANGAN ECERAN BAHAN KIMIA	X	X	X	X	X	X	X	T, B	T, B	T, B	I	T, B	T, B	X	X	X	X	I	I	X	X
1017	47774	PERDAGANGAN ECERAN AROMATIK/PENYEGAR (MINYAK ATSIRI)	X	X	X	X	X	X	X	T, B	T, B	T, B	I	T, B	T, B	X	X	X	X	I	I	X	X
1018	47779	PERDAGANGAN ECERAN BAHAN KIMIA, DAN AROMATIK/PENYEGAR (MINYAK ATSIRI), DAN BAHAN BAKAR BUKAN BAHAN BAKAR UNTUK KENDARAAN BERMOTOR LAINNNYA	X	X	X	X	X	X	X	T, B	T, B	T, B	I	T, B	T, B	X	X	X	X	I	I	X	X
1019	47781	PERDAGANGAN ECERAN BARANG KERAJINAN DARI KAYU, BAMBU, ROTAN, PANDAN, RUMPUT DAN SEJENISNYA	X	X	X	X	X	X	X	T, B	T, B	T, B	I	T, B	T, B	T, B	T, B	T, B	T, B	I	I	X	X
1020	47782	PERDAGANGAN ECERAN BARANG KERAJINAN DARI KULIT, TULANG, TANDUK, GADING, BULU DAN BINATANG/HEWAN YANG DIAWETKAN	X	X	X	X	X	X	X	T, B	T, B	T, B	I	T, B	T, B	T, B	T, B	T, B	T, B	I	I	X	X
1021	47783	PERDAGANGAN ECERAN BARANG KERAJINAN DARI LOGAM	X	X	X	X	X	X	X	T, B	T, B	T, B	I	T, B	T, B	T, B	T, B	T, B	T, B	I	I	X	X
1022	47784	PERDAGANGAN ECERAN BARANG KERAJINAN DARI KERAMIK	X	X	X	X	X	X	X	T, B	T, B	T, B	I	T, B	T, B	T, B	T, B	T, B	T, B	I	I	X	X
1023	47785	PERDAGANGAN ECERAN LUKISAN	X	X	X	X	X	X	X	T, B	T, B	T, B	I	T, B	T, B	T, B	T, B	T, B	T, B	I	I	X	X
1024	47789	PERDAGANGAN ECERAN BARANG KERAJINAN DAN LUKISAN LAINNYA	X	X	X	X	X	X	X	T, B	T, B	T, B	I	T, B	T, B	T, B	T, B	T, B	T, B	I	I	X	X
1025	47791	PERDAGANGAN ECERAN MESIN PERTANIAN DAN PERLENGKAPANNYA	X	X	X	X	X	X	X	T, B	T, B	T, B	I	T, B	T, B	T, B	T, B	T, B	T, B	I	I	X	X
1026	47792	PERDAGANGAN ECERAN MESIN JAHIT DAN PERLENGKAPANNYA	X	X	X	X	X	X	X	T, B	T, B	T, B	I	T, B	T, B	T, B	T, B	T, B	T, B	I	I	X	X
1027	47793	PERDAGANGAN ECERAN MESIN LAINNYA DAN PERLENGKAPANNYA	X	X	X	X	X	X	X	T, B	T, B	T, B	I	T, B	T, B	X	X	X	X	I	I	X	X
1028	47794	PERDAGANGAN ECERAN ALAT TRANSPORTASI DARAT TIDAK BERMOTOR DAN PERLENGKAPANNYA	X	X	X	X	X	X	X	T, B	T, B	T, B	I	T, B	T, B	X	X	X	X	I	I	X	X
1029	47795	PERDAGANGAN ECERAN ALAT TRANSPORTASI AIR DAN PERLENGKAPANNYA	X	X	X	X	X	X	X	T, B	T, B	T, B	I	T, B	T, B	X	X	X	X	I	I	X	X
1030	47796	PERDAGANGAN ECERAN ALAT-ALAT PERTANIAN	X	X	X	X	X	X	X	T, B	T, B	T, B	I	T, B	T, B	T, B	T, B	T, B	T, B	I	I	X	X
1031	47797	PERDAGANGAN ECERAN ALAT-ALAT PERTUKANGAN	X	X	X	X	X	X	X	T, B	T, B	T, B	I	T, B	T, B	T, B	T, B	T, B	T, B	I	I	X	X
1032	47811	PERDAGANGAN ECERAN KAKI LIMA DAN LOS PASAR KOMODITI PADI DAN PALAWIJA	X	X	X	X	X	X	X	T, B	T, B	T, B	I	T, B	T, B	T, B	T, B	T, B	T, B	I	I	X	X
1033	47812	PERDAGANGAN ECERAN KAKI LIMA DAN LOS PASAR KOMODITI BUAH-BUAHAN	X	X	X	X	X	X	X	T, B	T, B	T, B	I	T, B	T, B	T, B	T, B	T, B	T, B	I	I	X	X
1034	47813	PERDAGANGAN ECERAN KAKI LIMA DAN LOS PASAR KOMODITI SAYUR-SAYURAN	X	X	X	X	X	X	X	T, B	T, B	T, B	I	T, B	T, B	T, B	T, B	T, B	T, B	I	I	X	X
1035	47814	PERDAGANGAN ECERAN KAKI LIMA DAN LOS PASAR KOMODITI HASIL PETERNAKAN	X	X	X	X	X	X	X	T, B	T, B	T, B	I	T, B	T, B	T, B	T, B	T, B	T, B	I	I	X	X
1036	47815	PERDAGANGAN ECERAN KAKI LIMA DAN LOS PASAR KOMODITI HASIL PERIKANAN	X	X	X	X	X	X	X	T, B	T, B	T, B	I	T, B	T, B	T, B	T, B	T, B	T, B	I	I	X	X
1037	47816	PERDAGANGAN ECERAN KAKI LIMA DAN LOS PASAR KOMODITI HASIL KEHUTANAN DAN PERBURUAN	X	X	X	X	X	X	X	T, B	T, B	T, B	I	T, B	T, B	T, B	T, B	T, B	T, B	I	I	X	X
1038	47819	PERDAGANGAN ECERAN KAKI LIMA DAN LOS PASAR KOMODITI TANAMAN HIAS DAN HASIL PERTANIAN LAINNYA	X	X	X	X	X	X	X	T, B	T, B	T, B	I	T, B	T, B	T, B	T, B	T, B	T, B	I	I	X	X
1039	47821	PERDAGANGAN ECERAN KAKI LIMA DAN LOS PASAR BERAS	X	X	X	X	X	X	X	T, B	T, B	T, B	I	T, B	T, B	T, B	T, B	T, B	T, B	I	I	X	X
1040	47822	PERDAGANGAN ECERAN KAKI LIMA DAN LOS PASAR ROTI, KUE KERING, KUE BASAH DAN SEJENISNYA	X	X	X	X	X	X	X	T, B	T, B	T, B	I	T, B	T, B	T, B	T, B	T, B	T, B	I	I	X	X
1041	47823	PERDAGANGAN ECERAN KAKI LIMA DAN LOS PASAR KOPI, GULA PASIR, GULA MERAH DAN SEJENISNYA	X	X	X	X	X	X	X	T, B	T, B	T, B	I	T, B	T, B	T, B	T, B	T, B	T, B	I	I	X	X
1042	47824	PERDAGANGAN ECERAN KAKI LIMA DAN LOS PASAR TAHU, TEMPE, TAUCO DAN ONCOM	X	X	X	X	X	X	X	T, B	T, B	T, B	I	T, B	T, B	T, B	T, B	T, B	T, B	I	I	X	X
1043	47825	PERDAGANGAN ECERAN KAKI LIMA DAN LOS PASAR DAGING OLAHAN DAN IKAN OLAHAN	X	X	X	X	X	X	X	T, B	T, B	T, B	I	T, B	T, B	T, B	T, B	T, B	T, B	I	I	X	X
1044	47826	PERDAGANGAN ECERAN KAKI LIMA DAN LOS PASAR MINUMAN	X	X	X	X	X	X	X	T, B	T, B	T, B	I	T, B	T, B	T, B	T, B	T, B	T, B	I	I	X	X
1045	47827	PERDAGANGAN ECERAN KAKI LIMA DAN LOS PASAR ROKOK DAN TEMBAKAU	X	X	X	X	X	X	X	T, B	T, B	T, B	I	T, B	T, B	T, B	T, B	T, B	T, B	I	I	X	X
1046	47828	PERDAGANGAN ECERAN KAKI LIMA DAN LOS PASAR PAKAN TERNAK, PAKAN UNGGAS DAN PAKAR IKAN	X	X	X	X	X	X	X	T, B	T, B	T, B	I	T, B	T, B	T, B	T, B	T, B	T, B	I	I	X	X
1047	47829	PERDAGANGAN ECERAN KAKI LIMA DAN LOS PASAR KOMODITI MAKANAN DAN MINUMAN YTDL	X	X	X	X	X	X	X	T, B	T, B	T, B	I	T, B	T, B	T, B	T, B	T, B	T, B	I	I	X	X
1048	47831	PERDAGANGAN ECERAN KAKI LIMA DAN LOS PASAR TEKSTIL	X	X	X	X	X	X	X	T, B	T, B	T, B	I	T, B	T, B	T, B	T, B	T, B	T, B	I	I	X	X
1049	47832	PERDAGANGAN ECERAN KAKI LIMA DAN LOS PASAR PAKAIAN	X	X	X	X	X	X	X	T, B	T, B	T, B	I	T, B	T, B	T, B	T, B	T, B	T, B	I	I	X	X
1050	47833	PERDAGANGAN ECERAN KAKI LIMA DAN LOS PASAR SEPATU, SANDAL DAN ALAS KAKI LAINNYA	X	X	X	X	X	X	X	T, B	T, B	T, B	I	T, B	T, B	T, B	T, B	T, B	T, B	I	I	X	X
1051	47834	PERDAGANGAN ECERAN KAKI LIMA DAN LOS PASAR PELENGKAP PAKAIAN DAN BENANG	X	X	X	X	X	X	X	T, B	T, B	T, B	I	T, B	T, B	T, B	T, B	T, B	T, B	I	I	X	X
1052	47841	PERDAGANGAN ECERAN KAKI LIMA DAN LOS PASAR BAHAN KIMIA	X	X	X	X	X	X	X	T, B	T, B	T, B	I	T, B	T, B	T, B	T, B	T, B	T, B	I	I	X	X
1053	47842	PERDAGANGAN ECERAN KAKI LIMA DAN LOS PASAR FARMASI	X	X	X	X	X	X	X	T, B	T, B	T, B	I	T, B	T, B	T, B	T, B	T, B	T, B	I	I	X	X
1054	47843	PERDAGANGAN ECERAN KAKI LIMA DAN LOS PASAR OBAT TRADISIONAL	X	X	X	X	X	X	X	T, B	T, B	T, B	I	T, B	T, B	T, B	T, B	T, B	T, B	I	I	X	X
1055	47844	PERDAGANGAN ECERAN KAKI LIMA DAN LOS PASAR KOSMETIK	X	X	X	X	X	X	X	T, B	T, B	T, B	I	T, B	T, B	T, B	T, B	T, B	T, B	I	I	X	X
1056	47845	PERDAGANGAN ECERAN KAKI LIMA DAN LOS PASAR PUPUK DAN PEMBERANTAS HAMA	X	X	X	X	X	X	X	T, B	T, B	T, B	I	T, B	T, B	T, B	T, B	T, B	T, B	I	I	X	X
1057	47846	PERDAGANGAN ECERAN KAKI LIMA DAN LOS PASAR AROMATIK/PENYEGAR (MINYAK ATSIRI)	X	X	X	X	X	X	X	T, B	T, B	T, B	I	T, B	T, B	T, B	T, B	T, B	T, B	I	I	X	X
1058	47849	PERDAGANGAN ECERAN KAKI LIMA DAN LOS PASAR BAHAN KIMIA, FARMASI, KOSMETIK DAN ALAT LABORATORIUM DAN YBDI YTDL	X	X	X	X	X	X	X	T, B	T, B	T, B	I	T, B	T, B	T, B	T, B	T, B	T, B	I	I	X	X
1059	47851	PERDAGANGAN ECERAN KAKI LIMA DAN LOS PASAR KACA MATA	X	X	X	X	X	X	X	T, B	T, B	T, B	I	T, B	T, B	T, B	T, B	T, B	T, B	I	I	X	X
1060	47852	PERDAGANGAN ECERAN KAKI LIMA DAN LOS PASAR BARANG PERHIASAN	X	X	X	X	X	X	X	T, B	T, B	T, B	I	T, B	T, B	T, B	T, B	T, B	T, B	I	I	X	X
1061	47853	PERDAGANGAN ECERAN KAKI LIMA DAN LOS PASAR JAM	X	X	X	X	X	X	X	T, B	T, B	T, B	I	T, B	T, B	T, B	T, B	T, B	T, B	I	I	X	X
1062	47854	PERDAGANGAN ECERAN KAKI LIMA DAN LOS PASAR TAS, DOMPET, KOPER, RANSEL DAN SEJENISNYA	X	X	X	X	X	X	X	T, B	T, B	T, B	I	T, B	T, B	T, B	T, B	T, B	T, B	I	I	X	X
1063	47855	PERDAGANGAN ECERAN KAKI LIMA DAN LOS PASAR PERLENGKAPAN PENGENDARA SEPEDA MOTOR	X	X	X	X	X	X	X	T, B	T, B	T, B	I	T, B	T, B	T, B	T, B	T, B	T, B	I	I	X	X
1064	47859	PERDAGANGAN ECERAN KAKI LIMA DAN LOS PASAR BARANG KEPERLUAN PRIBADI LAINNYA	X	X	X	X	X	X	X	T, B	T, B	T, B	I	T, B	T, B	T, B	T, B	T, B	T, B	I	I	X	X
1065	47861	PERDAGANGAN ECERAN KAKI LIMA DAN LOS PASAR BARANG ELEKTRONIK	X	X	X	X	X	X	X	T, B	T, B	T, B	I	T, B	T, B	T, B	T, B	T, B	T, B	I	I	X	X
1066	47862	PERDAGANGAN ECERAN KAKI LIMA DAN LOS PASAR ALAT DAN PERLENGKAPAN LISTRIK	X	X	X	X	X	X	X	T, B	T, B	T, B	I	T, B	T, B	T, B	T, B	T, B	T, B	I	I	X	X
1067	47863	PERDAGANGAN ECERAN KAKI LIMA DAN LOS PASAR BARANG PECAH BELAH DAN PERLENGKAPAN DAPUR DARI PLASTIK/MELAMIN	X	X	X	X	X	X	X	T, B	T, B	T, B	I	T, B	T, B	T, B	T, B	T, B	T, B	I	I	X	X
1068	47864	PERDAGANGAN ECERAN KAKI LIMA DAN LOS PASAR BARANG PECAH BELAH DAN PERLENGKAPAN DAPUR DARI BATU ATAU TANAH LIAT	X	X	X	X	X	X	X	T, B	T, B	T, B	I	T, B	T, B	T, B	T, B	T, B	T, B	I	I	X	X
1069	47865	PERDAGANGAN ECERAN KAKI LIMA DAN LOS PASAR BARANG DAN PERLENGKAPAN DAPUR DARI KAYU, BAMIRI ATAU ROTAN	X	X	X	X	X	X	X	T, B	T, B	T, B	I	T, B	T, B	T, B	T, B	T, B	T, B	I	I	X	X
1070	47866	PERDAGANGAN ECERAN KAKI LIMA DAN LOS PASAR BARANG PECAH BELAH DAN PERLENGKAPAN DAPUR BUKAN DARI PLASTIK, BATU, TANAH LIAT, KAYU, BAMIRI ATAU	X	X	X	X	X	X	X	T, B	T, B	T, B	I	T, B	T, B	T, B	T, B	T, B	T, B	I	I	X	X
1071	47867	PERDAGANGAN ECERAN KAKI LIMA DAN LOS PASAR ALAT KEBERSIHAN	X	X	X	X	X	X	X	T, B	T, B	T, B	I	T, B	T, B	T, B	T, B	T, B	T, B	I	I	X	X

NO.	KODE 5 DIGIT KBLI	ZONA DAN SUBZONA / KEGIATAN	ZONA LINDUNG					ZONA BUDI DAYA															
			Zona Badan Air	Zona Perlindungan Setempat	Zona Ruang Terbuka Hijau			Zona Badan Jalan	Zona Pertanian			Zona Pariwisata	Zona Kawasan Peruntukan Industri	Zona Perumahan		Zona Sarana Pelayanan Umum				Zona Perdagangan dan Jasa		Zona Perkantoran	Zona Pertahanan dan Keamanan
			Sub-Zona Badan Air	Sub-Zona Perlindungan Setempat	Sub-Zona Taman Kecamatan	Sub-Zona Taman Kelurahan	Sub-Zona Pemakaman	Sub-Zona Badan Jalan	Sub-Zona Tanaman Pangan	Sub-Zona Hortikultura	Sub-Zona Perkebunan	Sub-Zona Pariwisata	Zona Kawasan Peruntukan Industri	Sub-Zona Perumahan Kepadatan Sedang	Sub-Zona Perumahan Kepadatan Rendah	Sub-zona SPU Skala Kota	Sub-Zona SPU Skala Kecamatan	Sub-Zona SPU Skala Kelurahan	Sub-Zona SPU Skala RW	Sub-Zona Perdagangan dan Jasa Skala WP	Sub-Zona Perdagangan dan Jasa Skala SWP	Sub-Zona Perkantoran	Sub-Zona Pertahanan dan Keamanan
			BA	PS	RTH-3	RTH-4	RTH-7	BJ	P-1	P-2	P-3	W	KPI	R-3	R-4	SPU-1	SPU-2	SPU-3	SPU-4	K-2	K-3	KT	HK
1072	47869	PERDAGANGAN ECERAN KAKI LIMA DAN LOS PASAR PERLENGKAPAN RUMAH TANGGA LAINNYA	X	X	X	X	X	X	X	T, B	T, B	T, B	I	T, B	T, B	T, B	T, B	T, B	T, B	I	I	X	X
1073	47871	PERDAGANGAN ECERAN KAKI LIMA DAN LOS PASAR KERTAS, KARTON DAN BARANG DARI KERTAS	X	X	X	X	X	X	X	T, B	T, B	T, B	I	T, B	T, B	T, B	T, B	T, B	T, B	I	I	X	X
1074	47872	PERDAGANGAN ECERAN KAKI LIMA DAN LOS PASAR ALAT TULIS MENULIS DAN GAMBAR	X	X	X	X	X	X	X	T, B	T, B	T, B	I	T, B	T, B	T, B	T, B	T, B	T, B	I	I	X	X
1075	47873	PERDAGANGAN ECERAN KAKI LIMA DAN LOS PASAR HASIL PENCETAKAN DAN PENERBITAN	X	X	X	X	X	X	X	T, B	T, B	T, B	I	T, B	T, B	T, B	T, B	T, B	T, B	I	I	X	X
1076	47874	PERDAGANGAN ECERAN KAKI LIMA DAN LOS PASAR ALAT OLAHRAGA DAN ALAT MUSIK	X	X	X	X	X	X	X	T, B	T, B	T, B	I	T, B	T, B	T, B	T, B	T, B	T, B	I	I	X	X
1077	47875	PERDAGANGAN ECERAN KAKI LIMA DAN LOS PASAR ALAT FOTOGRAFI, ALAT OPTIK DAN PERLENGKAPANNYA	X	X	X	X	X	X	X	T, B	T, B	T, B	I	T, B	T, B	T, B	T, B	T, B	T, B	I	I	X	X
1078	47876	PERDAGANGAN ECERAN KAKI LIMA DAN LOS PASAR MESIN KANTOR	X	X	X	X	X	X	X	T, B	T, B	T, B	I	T, B	T, B	T, B	T, B	T, B	T, B	I	I	X	X
1079	47877	PERDAGANGAN ECERAN KAKI LIMA DAN LOS PASAR PERALATAN TELEKOMUNIKASI	X	X	X	X	X	X	X	T, B	T, B	T, B	I	T, B	T, B	T, B	T, B	T, B	T, B	I	I	X	X
1080	47879	PERDAGANGAN ECERAN KAKI LIMA DAN LOS PASAR CAMPURAN KERTAS, KARTON, BARANG DARI KERTAS, ALAT TULIS-MENULIS, ALAT GAMBAR, HASIL PENCETAKAN	X	X	X	X	X	X	X	T, B	T, B	T, B	I	T, B	T, B	T, B	T, B	T, B	T, B	I	I	X	X
1081	47881	PERDAGANGAN ECERAN KAKI LIMA DAN LOS PASAR BARANG KERAJINAN	X	X	X	X	X	X	X	T, B	T, B	T, B	I	T, B	T, B	T, B	T, B	T, B	T, B	I	I	X	X
1082	47882	PERDAGANGAN ECERAN KAKI LIMA DAN LOS PASAR MAINAN ANAK-ANAK	X	X	X	X	X	X	X	T, B	T, B	T, B	I	T, B	T, B	T, B	T, B	T, B	T, B	I	I	X	X
1083	47883	PERDAGANGAN ECERAN KAKI LIMA DAN LOS PASAR LUKISAN	X	X	X	X	X	X	X	T, B	T, B	T, B	I	T, B	T, B	T, B	T, B	T, B	T, B	I	I	X	X
1084	47891	PERDAGANGAN ECERAN KAKI LIMA DAN LOS PASAR HEWAN HIDUP	X	X	X	X	X	X	X	T, B	T, B	T, B	I	T, B	T, B	T, B	T, B	T, B	T, B	I	I	X	X
1085	47892	PERDAGANGAN ECERAN KAKI LIMA DAN LOS PASAR BAHAN BAKAR MINYAK, GAS, MINYAK PELUMAS DAN BAHAN BAKAR LAINNYA	X	X	T, B	T, B	X	X	X	T, B	T, B	T, B	I	T, B	T, B	T, B	T, B	T, B	T, B	I	I	X	X
1086	47893	PERDAGANGAN ECERAN KAKI LIMA DAN LOS PASAR BARANG ANTIK	X	X	X	X	X	X	X	T, B	T, B	T, B	I	T, B	T, B	T, B	T, B	T, B	T, B	I	I	X	X
1087	47894	PERDAGANGAN ECERAN KAKI LIMA DAN LOS PASAR BARANG BEKAS PERLENGKAPAN RUMAH TANGGA	X	X	X	X	X	X	X	T, B	T, B	T, B	I	T, B	T, B	T, B	T, B	T, B	T, B	I	I	X	X
1088	47895	PERDAGANGAN ECERAN KAKI LIMA DAN LOS PASAR PAKAIAN, ALAS KAKI, PERLENGKAPAN PAKAIAN DAN BARANG PERLENGKAPAN PRIBADI BEKAS	X	X	X	X	X	X	X	T, B	T, B	T, B	I	T, B	T, B	T, B	T, B	T, B	T, B	I	I	X	X
1089	47896	PERDAGANGAN ECERAN KAKI LIMA DAN LOS PASAR BARANG LISTRIK DAN ELEKTRONIK BEKAS	X	X	X	X	X	X	X	T, B	T, B	T, B	I	T, B	T, B	T, B	T, B	T, B	T, B	I	I	X	X
1090	47897	PERDAGANGAN ECERAN KAKI LIMA DAN LOS PASAR BARANG BEKAS CAMPURAN	X	X	X	X	X	X	X	T, B	T, B	T, B	I	T, B	T, B	T, B	T, B	T, B	T, B	I	I	X	X
1091	47899	PERDAGANGAN ECERAN KAKI LIMA DAN LOS PASAR BARANG LAINNYA	X	X	X	X	X	X	X	T, B	T, B	T, B	I	T, B	T, B	T, B	T, B	T, B	T, B	I	I	X	X
1092	47911	PERDAGANGAN ECERAN MELALUI MEDIA UNTUK KOMODITI MAKANAN, MINUMAN, TEMBAKAU, KIMIA, FARMASI, KOSMETIK DAN ALAT LABORATORIUM	X	X	X	X	X	X	X	T, B	T, B	T, B	I	T, B	T, B	T, B	T, B	T, B	T, B	I	I	X	X
1093	47912	PERDAGANGAN ECERAN MELALUI MEDIA UNTUK KOMODITI TEKSTIL, PAKAIAN, ALAS KAKI DAN BARANG KEPERLUAN PRIBADI	X	X	X	X	X	X	X	T, B	T, B	T, B	I	T, B	T, B	T, B	T, B	T, B	T, B	I	I	X	X
1094	47913	PERDAGANGAN ECERAN MELALUI MEDIA UNTUK BARANG PERLENGKAPAN RUMAH TANGGA DAN PERLENGKAPAN DAPUR	X	X	X	X	X	X	X	T, B	T, B	T, B	I	T, B	T, B	T, B	T, B	T, B	T, B	I	I	X	X
1095	47914	PERDAGANGAN ECERAN MELALUI MEDIA UNTUK BARANG CAMPURAN SEBAGAIMANA TERSEBUT DALAM 47911 S.D. 47913	X	X	X	X	X	X	X	T, B	T, B	T, B	I	T, B	T, B	T, B	T, B	T, B	T, B	I	I	X	X
1096	47919	PERDAGANGAN ECERAN MELALUI MEDIA UNTUK BERBAGAI MACAM BARANG LAINNYA	X	X	X	X	X	X	X	T, B	T, B	T, B	I	T, B	T, B	T, B	T, B	T, B	T, B	I	I	X	X
1097	47920	PERDAGANGAN ECERAN ATAS DASAR BALAS JASA (FEE) ATAU KONTRAK	X	X	X	X	X	X	X	T, B	T, B	T, B	I	T, B	T, B	T, B	T, B	T, B	T, B	I	I	X	X
1098	47991	PERDAGANGAN ECERAN KELILING KOMODITI MAKANAN DARI HASIL PERTANIAN	X	X	X	X	X	X	X	T, B	T, B	T, B	I	T, B	T, B	T, B	T, B	T, B	T, B	I	I	X	X
1099	47992	PERDAGANGAN ECERAN KELILING KOMODITI MAKANAN, MINUMAN ATAU TEMBAKAU HASIL INDUSTRI PENGOLAHAN	X	X	X	X	X	X	X	T, B	T, B	T, B	I	T, B	T, B	T, B	T, B	T, B	T, B	I	I	X	X
1100	47993	PERDAGANGAN ECERAN KELILING BAHAN KIMIA, FARMASI, KOSMETIK DAN ALAT LABORATORIUM	X	X	X	X	X	X	X	T, B	T, B	T, B	I	T, B	T, B	T, B	T, B	T, B	T, B	I	I	X	X
1101	47994	PERDAGANGAN ECERAN KELILING TEKSTIL, PAKAIAN, ALAS KAKI DAN BARANG KEPERLUAN PRIBADI	X	X	X	X	X	X	X	T, B	T, B	T, B	I	T, B	T, B	T, B	T, B	T, B	T, B	I	I	X	X
1102	47995	PERDAGANGAN ECERAN KELILING PERLENGKAPAN RUMAH TANGGA DAN PERLENGKAPAN DAPUR	X	X	X	X	X	X	X	T, B	T, B	T, B	I	T, B	T, B	T, B	T, B	T, B	T, B	I	I	X	X
1103	47996	PERDAGANGAN ECERAN KELILING BAHAN BAKAR DAN MINYAK PELUMAS	X	X	X	X	X	X	X	T, B	T, B	T, B	I	T, B	T, B	X	X	X	X	I	I	X	X
1104	47997	PERDAGANGAN ECERAN KELILING KERTAS, BARANG DARI KERTAS, ALAT TULIS, BARANG CETAKAN, ALAT OLAHRAGA, ALAT MUSIK, ALAT FOTOGRAFI DAN KOMPUTER	X	X	X	X	X	X	X	T, B	T, B	T, B	I	T, B	T, B	T, B	T, B	T, B	T, B	I	I	X	X
1105	47998	PERDAGANGAN ECERAN KELILING BARANG KERAJINAN, MAINAN ANAK-ANAK DAN LUKISAN	X	X	X	X	X	X	X	T, B	T, B	T, B	I	T, B	T, B	T, B	T, B	T, B	T, B	I	I	X	X
1106	47999	PERDAGANGAN ECERAN BUKAN DI TOKO, KIOS, KAKI LIMA DAN LOS PASAR LAINNYA YTDL	X	X	X	X	X	X	X	T, B	T, B	T, B	I	T, B	T, B	T, B	T, B	T, B	T, B	I	I	X	X
1107	49110	ANGKUTAN JALAN REL UNTUK PENUMPANG	X	X	T, B	T, B	X	X	T, B	T, B	T, B	T, B	I	T, B	T, B	X	X	X	X	I	I	X	X
1108	49120	ANGKUTAN JALAN REL UNTUK BARANG	X	X	T, B	T, B	X	X	T, B	T, B	T, B	T, B	I	T, B	T, B	X	X	X	X	I	I	X	X
1109	49211	ANGKUTAN BUS ANTARKOTA ANTARPROVINSI (AKAP)	X	X	T, B	T, B	X	X	X	T, B	T, B	T, B	B	T, B	T, B	X	X	X	X	I	I	X	X
1110	49212	ANGKUTAN BUS PERBATASAN	X	X	T, B	T, B	X	X	X	T, B	T, B	T, B	B	T, B	T, B	X	X	X	X	I	I	X	X
1111	49213	ANGKUTAN BUS ANTARKOTA DALAM PROVINSI (AKDP)	X	X	T, B	T, B	X	X	X	T, B	T, B	T, B	B	T, B	T, B	X	X	X	X	I	I	X	X
1112	49214	ANGKUTAN BUS KOTA	X	X	T, B	T, B	X	X	X	T, B	T, B	T, B	B	T, B	T, B	X	X	X	X	I	I	X	X
1113	49215	ANGKUTAN BUS LINTAS BATAS NEGARA	X	X	T, B	T, B	X	X	X	T, B	T, B	T, B	B	T, B	T, B	X	X	X	X	X	X	X	X
1114	49216	ANGKUTAN BUS KHUSUS	X	X	T, B	T, B	X	X	X	T, B	T, B	T, B	B	T, B	T, B	X	X	X	X	I	I	X	X
1115	49219	ANGKUTAN BUS DALAM TRAYEK LAINNYA	X	X	T, B	T, B	X	X	X	T, B	T, B	T, B	B	T, B	T, B	X	X	X	X	I	I	X	X
1116	49221	ANGKUTAN BUS PARIWISATA	X	X	T, B	T, B	X	X	X	T, B	T, B	T, B	I	T, B	T, B	X	X	X	X	I	I	X	X
1117	49229	ANGKUTAN BUS TIDAK DALAM TRAYEK LAINNYA	X	X	T, B	T, B	X	X	X	T, B	T, B	T, B	I	T, B	T, B	X	X	X	X	I	I	X	X
1118	49300	ANGKUTAN MELALUI SALURAN PIPA	X	X	T, B	T, B	X	X	X	T, B	T, B	T, B	I	T, B	T, B	X	X	X	X	I	I	X	X
1119	49411	ANGKUTAN PERBATASAN BUKAN BUS, DALAM TRAYEK	X	X	T, B	T, B	X	X	X	T, B	T, B	T, B	I	T, B	T, B	X	X	X	X	I	I	X	X
1120	49412	ANGKUTAN ANTARKOTA DALAM PROVINSI (AKDP) BUKAN BUS, DALAM TRAYEK	X	X	T, B	T, B	X	X	X	T, B	T, B	T, B	I	T, B	T, B	X	X	X	X	I	I	X	X
1121	49413	ANGKUTAN PERKOTAAN BUKAN BUS, DALAM TRAYEK	X	X	T, B	T, B	X	X	X	T, B	T, B	T, B	I	T, B	T, B	X	X	X	X	I	I	X	X
1122	49414	ANGKUTAN PERDESAAN BUKAN BUS, DALAM TRAYEK	X	X	T, B	T, B	X	X	X	T, B	T, B	T, B	I	T, B	T, B	X	X	X	X	I	I	X	X
1123	49415	ANGKUTAN DARAT KHUSUS BUKAN BUS	X	X	T, B	T, B	X	X	X	T, B	T, B	T, B	I	T, B	T, B	X	X	X	X	I	I	X	X
1124	49419	ANGKUTAN DARAT BUKAN BUS UNTUK PENUMPANG LAINNYA, DALAM TRAYEK	X	X	T, B	T, B	X	X	X	T, B	T, B	T, B	I	T, B	T, B	X	X	X	X	I	I	X	X
1125	49421	ANGKUTAN TAKSI	X	X	X	X	X	X	X	T, B	T, B	T, B	I	T, B	T, B	X	X	X	X	I	I	X	X
1126	49422	ANGKUTAN SEWA	X	X	X	X	X	X	X	T, B	T, B	T, B	I	T, B	T, B	X	X	X	X	I	I	X	X
1127	49423	ANGKUTAN TIDAK BERMOTOR UNTUK PENUMPANG	X	X	T, B	T, B	X	X	X	T, B	T, B	T, B	I	T, B	T, B	T, B	T, B	T, B	T, B	I	I	T, B	X
1128	49424	ANGKUTAN OJEK MOTOR	X	X	T, B	T, B	X	X	X	T, B	T, B	T, B	I	T, B	T, B	T, B	T, B	T, B	T, B	I	I	T, B	X
1129	49425	ANGKUTAN DARAT WISATA	X	X	T, B	T, B	X	X	X	T, B	T, B	T, B	I	T, B	T, B	T, B	T, B	T, B	T, B	I	I	T, B	X
1130	49426	ANGKUTAN SEWA KHUSUS	X	X	T, B	T, B	X	X	X	T, B	T, B	T, B	I	T, B	T, B	T, B	T, B	T, B	T, B	I	I	T, B	X
1131	49429	ANGKUTAN DARAT LAINNYA UNTUK PENUMPANG	X	X	T, B	T, B	X	X	X	T, B	T, B	T, B	I	T, B	T, B	T, B	T, B	T, B	T, B	I	I	T, B	X
1132	49431	ANGKUTAN BERMOTOR UNTUK BARANG UMUM	X	X	T, B	T, B	X	X	X	T, B	T, B	T, B	I	T, B	T, B	X	X	X	X	I	I	X	X
1133	49432	ANGKUTAN BERMOTOR UNTUK BARANG KHUSUS	X	X	T, B	T, B	X	X	X	T, B	T, B	T, B	I	T, B	T, B	X	X	X	X	I	I	X	X
1134	49433	ANGKUTAN TIDAK BERMOTOR UNTUK BARANG UMUM	X	X	T, B	T, B	X	X	X	T, B	T, B	T, B	I	T, B	T, B	X	X	X	X	I	I	X	X
1135	49441	ANGKUTAN JALAN REL PERKOTAAN	X	X	T, B	T, B	X	X	T, B	T, B	T, B	T, B	I	T, B	T, B	X	X	X	X	I	I	X	X
1136	49442	ANGKUTAN JALAN REL WISATA	X	X	T, B	T, B	X	X	T, B	T, B	T, B	T, B	I	T, B	T, B	T, B	T, B	T, B	T, B	I	I	X	X
1137	49450	ANGKUTAN JALAN REL LAINNYA	X	X	T, B	T, B	X	X	T,B	T, B	T, B	T, B	I	T, B	T, B	X	X	X	X	I	I	X	X
1138	50111	ANGKUTAN LAUT DALAM NEGERI LINER DAN TRAMPER UNTUK PENUMPANG	X	X	X	X	X	X	X	X	X	X	X	X	X	X	X	X	X	X	X	X	X
1139	50112	ANGKUTAN LAUT PERAIRAN PELABUHAN DALAM NEGERI UNTUK PENUMPANG	X	X	X	X	X	X	X	X	X	X	X	X	X	X	X	X	X	X	X	X	X
1140	50113	ANGKUTAN LAUT DALAM NEGERI UNTUK WISATA	X	X	X	X	X	X	X	X	X	X	X	X	X	X	X	X	X	X	X	X	X
1141	50114	ANGKUTAN LAUT DALAM NEGERI PERINTIS UNTUK PENUMPANG	X	X	X	X	X	X	X	X	X	X	X	X	X	X	X	X	X	X	X	X	X
1142	50121	ANGKUTAN LAUT LUAR NEGERI LINER DAN TRAMPER UNTUK PENUMPANG	X	X	X	X	X	X	X	X	X	X	X	X	X	X	X	X	X	X	X	X	X
1143	50122	ANGKUTAN LAUT LUAR NEGERI UNTUK WISATA	X	X	X	X	X	X	X	X	X	X	X	X	X	X	X	X	X	X	X	X	X
1144	50131	ANGKUTAN LAUT DALAM NEGERI UNTUK BARANG UMUM	X	X	X	X	X	X	X	X	X	X	X	X	X	X	X	X	X	X	X	X	X
1145	50132	ANGKUTAN LAUT PERAIRAN PELABUHAN DALAM NEGERI UNTUK BARANG	X	X	X	X	X	X	X	X	X	X	X	X	X	X	X	X	X	X	X	X	X
1146	50133	ANGKUTAN LAUT DALAM NEGERI UNTUK BARANG KHUSUS	X	X	X	X	X	X	X	X	X	X	X	X	X	X	X	X	X	X	X	X	X
1147	50134	ANGKUTAN LAUT DALAM NEGERI PERINTIS UNTUK BARANG	X	X	X	X	X	X	X	X	X	X	X	X	X	X	X	X	X	X	X	X	X
1148	50135	ANGKUTAN LAUT DALAM NEGERI PELAYARAN RAKYAT	X	X	X	X	X	X	X	X	X	X	X	X	X	X	X	X	X	X	X	X	X
1149	50141	ANGKUTAN LAUT LUAR NEGERI UNTUK BARANG UMUM	X	X	X	X	X	X	X	X	X	X	X	X	X	X	X	X	X	X	X	X	X
1150	50142	ANGKUTAN LAUT LUAR NEGERI UNTUK BARANG KHUSUS	X	X	X	X	X	X	X	X	X	X	X	X	X	X	X	X	X	X	X	X	X
1151	50143	ANGKUTAN LAUT LUAR NEGERI PELAYARAN RAKYAT	X	X	X	X	X	X	X	X	X	X	X	X	X	X	X	X	X	X	X	X	X
1152	50211	ANGKUTAN SUNGAI DAN DANAU LINER (TRAYEK TETAP DAN TERATUR UNTUK PENUMPANG)	T, B	X	X	X	X	X	X	X	X	X	X	X	X	X	X	X	X	X	X	X	X
1153	50212	ANGKUTAN SUNGAI DAN DANAU TRAMPER (TRAYEK TIDAK TETAP DAN TIDAK TERATUR) UNTUK PENUMPANG	T, B	X	X	X	X	X	X	X	X	X	X	X	X	X	X	X	X	X	X	X	X
1154	50213	ANGKUTAN SUNGAI DAN DANAU UNTUK WISATA DAN YBDI	T, B	X	X	X	X	X	X	T, B	T, B	T, B	X	T, B	T, B	T, B	T, B	T, B	T, B	I	I	X	X
1155	50214	ANGKUTAN PENYEBERANGAN ANTARPROVINSI UNTUK PENUMPANG	X	X	X	X	X	X	X	X	X	X	X	X	X	X	X	X	X	X	X	X	X
1156	50215	ANGKUTAN PENYEBERANGAN PERINTIS ANTARPROVINSI UNTUK PENUMPANG	X	X	X	X	X	X	X	X	X	X	X	X	X	X	X	X	X	X	X	X	X
1157	50216	ANGKUTAN PENYEBERANGAN ANTARKABUPATEN UMUM DALAM KABUPATEN/KOTA UNTUK BARANG	X	X	X	X	X	X	X	X	X	X	X	X	X	X	X	X	X	X	X	X	X
1158	50217	ANGKUTAN PENYEBERANGAN PERINTIS ANTARKABUPATEN/ KOTA UNTUK PENUMPANG	X	X	X	X	X	X	X	X	X	X	X	X	X	X	X	X	X	X	X	X	X

NO.	KODE 5 DIGIT KBLI	ZONA DAN SUBZONA / KEGIATAN	ZONA LINDUNG					ZONA BUDI DAYA																
			Zona Badan Air	Zona Perlindungan Setempat	Zona Ruang Terbuka Hijau			Zona Badan Jalan	Zona Pertanian			Zona Pariwisata	Zona Kawasan Peruntukan Industri	Zona Perumahan		Zona Sarana Pelayanan Umum				Zona Perdagangan dan Jasa		Zona Perkantoran	Zona Pertahanan dan Keamanan
			Sub-Zona Badan Air	Sub-Zona Perlindungan Setempat	Sub-Zona Taman Kecamatan	Sub-Zona Taman Kelurahan	Sub-Zona Pemakaman	Sub-Zona Badan Jalan	Sub-Zona Tanaman Pangan	Sub-Zona Hortikultura	Sub-Zona Perkebunan	Sub-Zona Pariwisata	Zona Kawasan Peruntukan Industri	Sub-Zona Perumahan Kepadatan Sedang	Sub-Zona Perumahan Kepadatan Rendah	Sub-zona SPU Skala Kota	Sub-Zona SPU Skala Kecamatan	Sub-Zona SPU Skala Kelurahan	Sub-Zona SPU Skala RW	Sub-Zona Perdagangan dan Jasa Skala WP	Sub-Zona Perdagangan dan Jasa Skala SWP	Sub-Zona Perkantoran	Sub-Zona Pertahanan dan Keamanan
			BA	PS	RTH-3	RTH-4	RTH-7	BJ	P-1	P-2	P-3	W	KPI	R-3	R-4	SPU-1	SPU-2	SPU-3	SPU-4	K-2	K-3	KT	HK
1159	50218	ANGKUTAN PENYEBERANGAN DALAM KABUPATEN/ KOTA UNTUK PENUMPANG	X	X	X	X	X	X	X	X	X	X	X	X	X	X	X	X	X	X	X	X	X
1160	50219	ANGKUTAN PENYEBERANGAN LAINNYA UNTUK PENUMPANG TERMASUK PENYEBERANGAN ANTARNEGARA	X	X	X	X	X	X	X	X	X	X	X	X	X	X	X	X	X	X	X	X	X
1161	50221	ANGKUTAN SUNGAI DAN DANAU UNTUK BARANG UMUM DAN/ATAU HEWAN	X	X	X	X	X	X	X	X	X	X	X	X	X	X	X	X	X	X	X	X	X
1162	50222	ANGKUTAN SUNGAI DAN DANAU UNTUK BARANG KHUSUS	X	X	X	X	X	X	X	X	X	X	X	X	X	X	X	X	X	X	X	X	X
1163	50223	ANGKUTAN SUNGAI DAN DANAU UNTUK BARANG BERBAHAYA	X	X	X	X	X	X	X	X	X	X	X	X	X	X	X	X	X	X	X	X	X
1164	50224	ANGKUTAN PENYEBERANGAN UMUM ANTAR PROVINSI UNTUK BARANG	X	X	X	X	X	X	X	X	X	X	X	X	X	X	X	X	X	X	X	X	X
1165	50225	ANGKUTAN PENYEBERANGAN PERINTIS ANTARPROVINSI UNTUK BARANG	X	X	X	X	X	X	X	X	X	X	X	X	X	X	X	X	X	X	X	X	X
1166	50226	ANGKUTAN PENYEBERANGAN UMUM ANTARKABUPATEN/ KOTA UNTUK BARANG	X	X	X	X	X	X	X	X	X	X	X	X	X	X	X	X	X	X	X	X	X
1167	50227	ANGKUTAN PENYEBERANGAN PERINTIS ANTARKABUPATEN/ KOTA UNTUK BARANG	X	X	X	X	X	X	X	X	X	X	X	X	X	X	X	X	X	X	X	X	X
1168	50228	ANGKUTAN PENYEBERANGAN UMUM DALAM KABUPATEN/KOTA UNTUK BARANG	X	X	X	X	X	X	X	X	X	X	X	X	X	X	X	X	X	X	X	X	X
1169	50229	ANGKUTAN PENYEBERANGAN LAINNYA UNTUK BARANG TERMASUK PENYEBERANGAN ANTARNEGARA	X	X	X	X	X	X	X	X	X	X	X	X	X	X	X	X	X	X	X	X	X
1170	51101	ANGKUTAN UDARA NIAGA BERJADWAL DALAM NEGERI UNTUK PENUMPANG ATAU PENUMPANG DAN KARGO (SINGLE MAJORITY)	X	X	X	X	X	X	X	T, B	T, B	T, B	X	T, B	T, B	X	X	X	X	T, B	T, B	X	X
1171	51102	ANGKUTAN UDARA NIAGA TIDAK BERJADWAL DALAM NEGERI UNTUK PENUMPANG ATAU PENUMPANG DAN KARGO (SINGLE MAJORITY)	X	X	X	X	X	X	X	T, B	T, B	T, B	X	T, B	T, B	X	X	X	X	T, B	T, B	X	X
1172	51103	ANGKUTAN UDARA NIAGA BERJADWAL LUAR NEGERI UNTUK PENUMPANG ATAU PENUMPANG DAN KARGO (SINGLE MAJORITY)	X	X	X	X	X	X	X	X	X	X	X	X	X	X	X	X	X	X	X	X	X
1173	51104	ANGKUTAN UDARA NIAGA TIDAK BERJADWAL LUAR NEGERI UNTUK PENUMPANG ATAU PENUMPANG DAN KARGO (SINGLE MAJORITY)	X	X	X	X	X	X	X	X	X	X	X	X	X	X	X	X	X	X	X	X	X
1174	51105	ANGKUTAN UDARA NIAGA TIDAK BERJADWAL LAINNYA (SINGLE MAJORITY)	X	X	X	X	X	X	X	T, B	T, B	T, B	X	T, B	T, B	X	X	X	X	T, B	T, B	X	X
1175	51106	ANGKUTAN UDARA UNTUK OLAHRAGA	X	X	X	X	X	X	X	T, B	T, B	T, B	X	T, B	T, B	X	X	X	X	T, B	T, B	X	X
1176	51107	ANGKUTAN UDARA UNTUK WISATA	X	X	X	X	X	X	X	T, B	T, B	T, B	X	T, B	T, B	X	X	X	X	T, B	T, B	X	X
1177	51109	ANGKUTAN UDARA UNTUK PENUMPANG LAINNYA	X	X	X	X	X	X	X	T, B	T, B	T, B	X	T, B	T, B	X	X	X	X	T, B	T, B	X	X
1178	51202	ANGKUTAN UDARA NIAGA TIDAK BERJADWAL DALAM NEGERI UNTUK KARGO (SINGLE MAJORITY)	X	X	X	X	X	X	X	T, B	T, B	T, B	X	T, B	T, B	X	X	X	X	T, B	T, B	X	X
1179	51203	ANGKUTAN UDARA NIAGA BERJADWAL LUAR NEGERI UNTUK KARGO (SINGLE MAJORITY)	X	X	X	X	X	X	X	X	X	X	X	X	X	X	X	X	X	X	X	X	X
1180	51204	ANGKUTAN UDARA NIAGA TIDAK BERJADWAL LUAR NEGERI UNTUK KARGO (SINGLE MAJORITY)	X	X	X	X	X	X	X	X	X	X	X	X	X	X	X	X	X	X	X	X	X
1181	52101	PERGUDANGAN DAN PENYIMPANAN	X	X	X	X	X	X	X	T, B	T, B	T, B	T	T, B	T, B	X	X	X	X	I	I	X	X
1182	52102	AKTIVITAS COLD STORAGE	X	X	X	X	X	X	X	T, B	T, B	T, B	T	T, B	T, B	X	X	X	X	I	I	X	X
1183	52103	AKTIVITAS BOUNDED WAREHOUSING ATAU WILAYAH KAWASAN BERIKAT	X	X	X	X	X	X	X	T, B	T, B	T, B	T	T, B	T, B	X	X	X	X	I	I	X	X
1184	52104	PENYIMPANAN MINYAK DAN GAS BUMI	X	X	X	X	X	X	X	X	X	X	X	X	X	X	X	X	X	X	X	X	X
1185	52105	AKTIVITAS PENYIMPANAN	X	X	X	X	X	X	X	X	X	X	X	X	X	X	X	X	X	I	I	X	X
1186	52106	FASILITAS PENYIMPANAN SUMBER RADIASI PENGION	X	X	X	X	X	X	X	X	X	X	X	X	X	X	X	X	X	X	X	X	X
1187	52107	PENYIMPANAN YANG TERMASUK DALAM NATURALLY OCCURING RADIOACTIVE MATERIAL (NORM)	X	X	X	X	X	X	X	X	X	X	X	X	X	X	X	X	X	X	X	X	X
1188	52108	PENGELOLA GUDANG SISTEM RESI GUDANG	X	X	X	X	X	X	X	T, B	T, B	T, B	T	T, B	T, B	T, B	T, B	T, B	T, B	I	I	X	X
1189	52109	PERGUDANGAN DAN PENYIMPANAN LAINNYA	X	X	X	X	X	X	X	T, B	T, B	T, B	T	T, B	T, B	T, B	T, B	T, B	T, B	I	I	X	X
1190	52211	AKTIVITAS TERMINAL DARAT	X	X	T, B	T, B	X	X	T	T, B	T, B	T, B	T, B	T, B	T, B	X	X	X	X	I	I	X	X
1191	52212	AKTIVITAS STASIUN KERETA API	X	X	T, B	T, B	X	X	T	T, B	T, B	T, B	T, B	T, B	T, B	X	X	X	X	I	I	X	X
1192	52213	AKTIVITAS JALAN TOL	X	X	T, B	T, B	X	X	T	T, B	T, B	T, B	T, B	T, B	T, B	X	X	X	X	I	I	X	X
1193	52214	AKTIVITAS PERPARKIRAN DI BADAN JALAN (ON STREET PARKING)	X	X	T, B	T, B	X	X	T	T, B	T, B	T, B	T, B	T, B	T, B	X	X	X	X	T, B	T, B	X	X
1194	52215	AKTIVITAS PERPARKIRAN DI LUAR BADAN JALAN (OFF STREET PARKING)	X	X	T, B	T, B	X	X	T	T, B	T, B	T, B	T, B	T, B	T, B	T, B	T, B	T, B	T, B	I	I	X	X
1195	52219	AKTIVITAS PENUNJANG ANGKUTAN DARAT LAINNYA	X	X	T, B	T, B	X	X	T	T, B	T, B	T, B	T, B	T, B	T, B	T, B	T, B	T, B	T, B	I	I	X	X
1196	52221	AKTIVITAS PELAYANAN KEPELABUHAN LAUT	X	X	X	X	X	X	X	X	X	X	X	X	X	X	X	X	X	X	X	X	X
1197	52222	AKTIVITAS PELAYANAN KEPELABUHAN SUNGAI DAN DANAU	X	X	X	X	X	X	X	X	X	X	X	X	X	X	X	X	X	X	X	X	X
1198	52223	AKTIVITAS PELAYANAN KEPELABUHAN PENYEBERANGAN	X	X	X	X	X	X	X	X	X	X	X	X	X	X	X	X	X	X	X	X	X
1199	52224	AKTIVITAS PELABUHAN PERIKANAN	X	X	X	X	X	X	X	X	X	X	X	X	X	X	X	X	X	X	X	X	X
1200	52225	AKTIVITAS PENGELOLAAN KAPAL	X	X	X	X	X	X	X	X	X	X	X	X	X	X	X	X	X	X	X	X	X
1201	52229	AKTIVITAS PENUNJANG ANGKUTAN PERAIRAN LAINNYA	X	X	X	X	X	X	X	X	X	X	X	X	X	X	X	X	X	X	X	X	X
1202	52231	AKTIVITAS KEBANDARUDARAAN	X	X	X	X	X	X	X	X	X	X	X	X	X	X	X	X	X	X	X	X	X
1203	52232	JASA PELAYANAN NAVIGASI PENERBANGAN (SINGLE PURPOSE)	X	X	X	X	X	X	X	T, B	T, B	T, B	X	T, B	T, B	X	X	X	X	T, B	T, B	X	X
1204	52240	PENANGANAN KARGO (BONGKAR MUAT BARANG)	X	X	X	X	X	X	X	T, B	T, B	T, B	X	T, B	T, B	T, B	T, B	T, B	T, B	T, B	T, B	X	X
1205	52291	JASA PENGURUSAN TRANSPORTASI (JPT)	X	X	X	X	X	X	X	X	X	X	I	X	X	X	X	X	X	X	X	X	X
1206	52292	AKTIVITAS EKSPEDISI MUATAN KERETA API DAN EKSPEDISI ANGKUTAN DARAT (EMKA & EAD)	X	X	X	X	X	X	X	X	X	X	I	X	X	X	X	X	X	X	X	X	X
1207	52293	AKTIVITAS EKSPEDISI MUATAN KAPAL (EMKL)	X	X	X	X	X	X	X	X	X	X	X	X	X	X	X	X	X	X	X	X	X
1208	52294	AKTIVITAS EKSPEDISI MUATAN PESAWAT UDARA (EMPU)	X	X	X	X	X	X	X	X	X	X	I	X	X	X	X	X	X	X	X	X	X
1209	52295	ANGKUTAN MULTIMODA	X	X	X	X	X	X	X	T, B	T, B	T, B	I	T, B	T, B	T, B	T, B	T, B	T, B	T, B	T, B	T, B	X
1210	52296	JASA PENUNJANG ANGKUTAN UDARA	X	X	X	X	X	X	X	T, B	T, B	T, B	I	T, B	T, B	T, B	T, B	T, B	T, B	T, B	T, B	X	X
1211	52297	JASA KEAGENAN KAPAL/AGEN PERKAPALAN PERUSAHAAN PELAYARAN	X	X	X	X	X	X	X	T, B	T, B	T, B	X	T, B	T, B	T, B	T, B	T, B	T, B	T, B	T, B	X	X
1212	52298	AKTIVITAS TALLY MANDIRI	X	X	X	X	X	X	X	T, B	T, B	T, B	I	T, B	X	T, B	X	X	X	T, B	T, B	X	X
1213	52299	AKTIVITAS PENUNJANG ANGKUTAN LAINNYA YTDL	X	X	T,B	T,B	X	X	T	T, B	T, B	T, B	I	T, B	T, B	T, B	T, B	T, B	T, B	T, B	T, B	X	X
1214	53100	AKTIVITAS POS	X	X	X	X	X	X	X	T, B	T, B	T, B	I	T, B	T, B	T, B	T, B	T, B	T, B	T, B	T, B	T, B	X
1215	53201	AKTIVITAS KURIR	X	X	X	X	X	X	X	T, B	T, B	T, B	I	T, B	T, B	T, B	T, B	T, B	T, B	T, B	T, B	X	X
1216	53202	AKTIVITAS AGEN KURIR	X	X	X	X	X	X	X	T, B	T, B	T, B	I	T, B	T, B	T, B	T, B	T, B	T, B	T, B	T, B	X	X
1217	55110	HOTEL BINTANG	X	X	X	X	X	X	X	T, B	T, B	T, B	B	T, B	T, B	X	X	X	X	T, B	T, B	X	X
1218	55120	HOTEL MELATI	X	X	X	X	X	X	X	T, B	I	I	B	I	I	X	X	X	X	T, B	T, B	X	X
1219	55130	PONDOK WISATA	X	X	X	X	X	X	I	T, B	I	I	B	I	I	X	X	X	X	T, B	T, B	X	X
1220	55191	PENGINAPAN REMAJA (*Youth Hostel*)	X	X	X	X	X	X	X	T, B	T, B	T, B	B	T, B	T, B	X	X	X	X	T, B	T, B	X	X
1221	55192	BUMI PERKEMAHAN, PERSINGGAHAN KARAVAN DAN TAMAN KARAVAN	X	X	X	X	X	X	X	T, B	T, B	T, B	X	T, B	T, B	X	X	X	X	T, B	T, B	X	X
1222	55193	VILA (NON BINTANG, BINTANG 1, BINTANG 2, BINTANG 3)	X	X	X	X	X	X	X	T, B	T, B	T, B	B	T, B	T, B	X	X	X	X	T, B	T, B	X	X
1223	55194	APARTEMEN HOTEL	X	X	X	X	X	X	X	T, B	T, B	T, B	B	T, B	T, B	X	X	X	X	T, B	T, B	X	X
1224	55199	PENYEDIAAN AKOMODASI JANGKA PENDEK LAINNYA	X	X	X	X	X	X	X	T, B	T, B	T, B	B	T, B	T, B	X	X	X	X	T, B	T, B	X	X
1225	55900	PENYEDIAAN AKOMODASI LAINNYA	X	X	X	X	X	X	X	T, B	T, B	T, B	B	T, B	T, B	X	X	X	X	T, B	T, B	X	X
1226	56101	RESTORAN	X	X	X	X	X	X	X	T, B	T, B	T, B	T, B	T, B	T, B	T, B	T, B	T, B	T, B	T, B	T, B	T, B	X
1227	56102	WARUNG/RUMAH MAKAN	X	T, B	T, B	T, B	X	X	T,B	T, B	T, B	T, B	B	T, B	T, B	T, B	T, B	T, B	T, B	T, B	T, B	T, B	X
1228	56103	KEDAI MAKANAN	X	T, B	T, B	T, B	X	X	T,B	T, B	T, B	T, B	B	T, B	T, B	T, B	T, B	T, B	T, B	T, B	T, B	T, B	X
1229	56104	PENYEDIAAN MAKANAN KELILING/TEMPAT TIDAK TETAP	X	X	X	X	X	X	X	T, B	T, B	T, B	T	T, B	T, B	X	X	X	X	T, B	T, B	X	X
1230	56109	RESTORAN DAN PENYEDIAAN MAKANAN KELILING LAINNYA	X	X	X	X	X	X	X	T, B	T, B	T, B	T	T, B	T, B	X	X	X	X	T, B	T, B	X	X
1231	56210	JASA BOGA UNTUK SUATU EVENT TERTENTU (*EVENT CATERING*)	X	X	X	X	X	X	X	T, B	T, B	T, B	I	T, B	T, B	X	X	X	X	T, B	T, B	X	X
1232	56290	PENYEDIAAN JASA BOGA PERIODE TERTENTU	X	X	X	X	X	X	X	T, B	T, B	T, B	T	T, B	T, B	T, B	T, B	T, B	T, B	T, B	T, B	X	X
1233	56301	BAR	X	X	X	X	X	X	X	X	T,B	T, B	T, B	T, B	T, B	X	X	X	X	T, B	T, B	X	X
1234	56302	KELAB MALAM ATAU DISKOTEK YANG UTAMANYA MENYEDIAKAN MAKAN MINUM	X	X	X	X	X	X	X	X	X	X	X	X	X	X	X	X	X	X	X	X	X
1235	56303	RUMAH MINUM/KAFE	X	X	X	X	X	X	X	T, B	T, B	T, B	T, B	T, B	T, B	X	X	X	X	T, B	T, B	X	X
1236	56304	KEDAI MINUMAN	X	X	X	X	X	X	X	T, B	T, B	T, B	B	T, B	T, B	T, B	T, B	T, B	T, B	T, B	T, B	T, B	X
1237	56305	RUMAH/KEDAI OBAT TRADISIONAL	X	X	X	X	X	X	X	T, B	T, B	T, B	B	T, B	T, B	T, B	T, B	T, B	T, B	T, B	T, B	X	X
1238	56306	PENYEDIAAN MINUMAN KELILING/TEMPAT TIDAK TETAP	X	X	X	X	X	X	X	T, B	T, B	T, B	T, B	T, B	T, B	X	X	X	X	T, B	T, B	X	X
1239	58110	PENERBITAN BUKU	X	X	X	X	X	X	X	T, B	T, B	T, B	I	T, B	T, B	X	X	X	X	T, B	T, B	X	X
1240	58120	PENERBITAN DIREKTORI DAN MAILING LIST	X	X	X	X	X	X	X	T, B	T, B	T, B	I	T, B	T, B	X	X	X	X	T, B	T, B	X	X
1241	58130	PENERBITAN SURAT KABAR, JURNAL DAN BULETIN ATAU MAJALAH	X	X	X	X	X	X	X	T, B	T, B	T, B	I	T, B	T, B	X	X	X	X	T, B	T, B	X	X
1242	58190	AKTIVITAS PENERBITAN LAINNYA	X	X	X	X	X	X	X	T, B	T, B	T, B	I	T, B	T, B	X	X	X	X	T, B	T, B	X	X
1243	58200	PENERBITAN PIRANTI LUNAK (SOFTWARE)	X	X	X	X	X	X	X	T, B	T, B	T, B	I	T, B	T, B	X	X	X	X	T, B	T, B	X	X
1244	59111	AKTIVITAS PRODUKSI FILM, VIDEO, DAN PROGRAM TELEVISI OLEH PEMERINTAHAN	X	X	X	X	X	X	X	T, B	T, B	T, B	T, B	T, B	T, B	X	X	X	X	T, B	T, B	X	X
1245	59112	AKTIFITAS PRODUKSI FILM, VIDEO, DAN PROGRAM TELEVISI OLEH SWASTA	X	X	X	X	X	X	X	T, B	T, B	T, B	T, B	T, B	T, B	X	X	X	X	T, B	T, B	X	X
1246	59121	AKTIFITAS PASCAPRODUKSI FILM, VIDEO, DAN PROGRAM TELEVISI OLEH PEMERINTAHAN	X	X	X	X	X	X	X	T, B	T, B	T, B	T, B	T, B	T, B	X	X	X	X	T, B	T, B	X	X
1247	59122	AKTIFITAS PASCAPRODUKSI FILM, VIDEO, DAN PROGRAM TELEVISI OLEH SWASTA	X	X	X	X	X	X	X	T, B	T, B	T, B	T, B	T, B	T, B	X	X	X	X	T, B	T, B	X	X
1248	59131	AKTIFITAS DISTRIBUSI FILM, VIDEO, DAN PROGRAM TELEVISI OLEH PEMERINTAHAN	X	X	X	X	X	X	X	T, B	T, B	T, B	T, B	T, B	T, B	X	X	X	X	T, B	T, B	X	X
1249	59132	AKTIVITAS DISTRIBUSI FILM, VIDEO DAN PROGRAM TELEVISI OLEH SWASTA	X	X	X	X	X	X	X	T, B	T, B	T, B	T, B	T, B	T, B	X	X	X	X	T, B	T, B	X	X
1250	59140	AKTIVITAS PEMUTARAN FILM	X	X	T, B	T, B	X	X	X	T, B	T, B	T, B	T, B	T, B	T, B	X	X	X	X	T, B	T, B	X	X
1251	59201	AKTIVITAS PEREKAMAN SUARA	X	X	T, B	T, B	T, B	X	X	T, B	T, B	T, B	T, B	T, B	T, B	X	X	X	X	T, B	T, B	X	X
1252	59202	AKTIVITAS PENERBITAN MUSIK DAN BUKU MUSIK	X	X	X	X	X	X	X	T, B	T, B	T, B	T, B	T, B	T, B	X	X	X	X	T, B	T, B	X	X
1253	60101	PENYIARAN RADIO OLEH PEMERINTAH	X	X	X	X	X	X	X	T, B	T, B	T, B	I	T, B	T, B	X	X	X	T, B	T, B	T, B	T, B	X
1254	60102	PENYIARAN RADIO OLEH SWASTA	X	X	X	X	X	X	X	T, B	T, B	T, B	I	T, B	T, B	X	X	X	T, B	T, B	T, B	T, B	X
1255	60201	AKTIVITAS PENYIARAN DAN PEMROGRAMAN TELEVISI OLEH PEMERINTAH	X	X	X	X	X	X	X	T, B	T, B	T, B	T, B	T, B	T, B	T, B	T, B	T, B	T, B	T, B	T, B	T, B	X
1256	60202	AKTIVITAS PENYIARAN DAN PEMROGRAMAN TELEVISI OLEH SWASTA	X	X	X	X	X	X	X	T, B	T, B	T, B	T, B	T, B	T, B	X	X	X	T, B	T, B	T, B	T, B	X

NO.	KODE 5 DIGIT KBLI	ZONA DAN SUBZONA	ZONA LINDUNG					ZONA BUDI DAYA																
			Zona Badan Air	Zona Perlindungan Setempat	Zona Ruang Terbuka Hijau			Zona Badan Jalan	Zona Pertanian			Zona Pariwisata	Zona Kawasan Peruntukan Industri	Zona Perumahan		Zona Sarana Pelayanan Umum				Zona Perdagangan dan Jasa		Zona Perkantoran	Zona Pertahanan dan Keamanan
			Sub-Zona Badan Air	Sub-Zona Perlindungan Setempat	Sub-Zona Taman Kecamatan	Sub-Zona Taman Kelurahan	Sub-Zona Pemakaman	Sub-Zona Badan Jalan	Sub-Zona Tanaman Pangan	Sub-Zona Hortikultura	Sub-Zona Perkebunan	Sub-Zona Pariwisata	Zona Kawasan Peruntukan Industri	Sub-Zona Perumahan Kepadatan Sedang	Sub-Zona Perumahan Kepadatan Rendah	Sub-zona SPU Skala Kota	Sub-Zona SPU Skala Kecamatan	Sub-Zona SPU Skala Kelurahan	Sub-Zona SPU Skala RW	Sub-Zona Perdagangan dan Jasa Skala WP	Sub-Zona Perdagangan dan Jasa Skala SWP	Sub-Zona Perkantoran	Sub-Zona Pertahanan dan Keamanan
		KEGIATAN	BA	PS	RTH-3	RTH-4	RTH-7	BJ	P-1	P-2	P-3	W	KPI	R-3	R-4	SPU-1	SPU-2	SPU-3	SPU-4	K-2	K-3	KT	HK
1257	61100	AKTIVITAS TELEKOMUNIKASI DENGAN KABEL	T, B	X	T, B	T, B	X	X	I	T, B	T, B	T, B	I	T, B	T, B	T, B	T, B	T, B	T, B	T, B	T, B	T, B	X
1258	61200	AKTIVITAS TELEKOMUNIKASI TANPA KABEL	T, B	X	T, B	T, B	X	X	I	T, B	T, B	T, B	I	T, B	T, B	T, B	T, B	T, B	T, B	T, B	T, B	T, B	X
1259	61300	AKTIVITAS TELEKOMUNIKASI SATELIT	T, B	X	T, B	T, B	X	X	I	T, B	T, B	T, B	I	T, B	T, B	T, B	T, B	T, B	T, B	T, B	T, B	T, B	X
1260	61911	JASA PANGGILAN PREMIUM (PREMIUM CALL)	X	X	X	X	X	X	X	T, B	T, B	T, B	I	T, B	T, B	T, B	T, B	T, B	T, B	T, B	T, B	T, B	X
1261	61912	JASA KONTEN SMS PREMIUM	X	X	X	X	X	X	X	T, B	T, B	T, B	I	T, B	T, B	T, B	T, B	T, B	T, B	T, B	T, B	T, B	X
1262	61913	JASA INTERNET TELEPON UNTUK KEPERLUAN PUBLIK (ITKP)	X	X	X	X	X	X	X	T, B	T, B	T, B	I	T, B	T, B	T, B	T, B	T, B	T, B	T, B	T, B	T, B	X
1263	61914	JASA PANGGILAN TERKELOLA (CALLING CARD)	X	X	X	X	X	X	X	T, B	T, B	T, B	I	T, B	T, B	T, B	T, B	T, B	T, B	T, B	T, B	T, B	X
1264	61919	JASA NILAI TAMBAH TELPON LAINNYA	X	X	X	X	X	X	X	T, B	T, B	T, B	I	T, B	T, B	T, B	T, B	T, B	T, B	T, B	T, B	T, B	X
1265	61921	INTERNET SERVICE PROVIDER	X	X	T, B	T, B	X	X	X	T, B	T, B	T, B	I	T, B	T, B	T, B	T, B	T, B	T, B	T, B	T, B	T, B	X
1266	61922	JASA SISTEM KOMUNIKASI DATA	X	X	T, B	T, B	X	X	X	T, B	T, B	T, B	I	T, B	T, B	T, B	T, B	T, B	T, B	T, B	T, B	T, B	X
1267	61923	JASA TELEVISI PROTOKOL INTERNET (IPTV)	X	X	T, B	T, B	X	X	X	T, B	T, B	T, B	I	T, B	T, B	T, B	T, B	T, B	T, B	T, B	T, B	T, B	X
1268	61924	JASA INTERKONEKSI INTERNET (NAP)	X	X	T, B	T, B	X	X	X	T, B	T, B	T, B	I	T, B	T, B	T, B	T, B	T, B	T, B	T, B	T, B	T, B	X
1269	61925	JASA PENYEDIA KONTEN MELALUI JARINGAN BERGERAK SELULER ATAU JARINGAN TETAP LOKAL TANPA KABEL DENGAN MOBILITAS TERBATAS	X	X	X	X	X	X	X	T, B	T, B	T, B	I	T, B	T, B	T, B	T, B	T, B	T, B	T, B	T, B	T, B	X
1270	61929	JASA MULTIMEDIA LAINNYA	X	X	X	X	X	X	X	T, B	T, B	T, B	I	T, B	T, B	T, B	T, B	T, B	T, B	T, B	T, B	T, B	X
1271	61991	AKTIVITAS TELEKOMUNIKASI KHUSUS UNTUK PENYIARAN	X	X	X	X	X	X	I	T, B	T, B	T, B	I	T, B	T, B	T, B	T, B	T, B	T, B	T, B	T, B	T, B	X
1272	61992	AKTIVITAS TELEKOMUNIKASI KHUSUS UNTUK KEPERLUAN SENDIRI	X	X	X	X	X	X	I	T, B	T, B	T, B	I	T, B	T, B	T, B	T, B	T, B	T, B	T, B	T, B	T, B	X
1273	61993	AKTIVITAS TELEKOMUNIKASI KHUSUS UNTUK KEPERLUAN PERTAHANAN KEAMANAN	T, B	X	T, B	T, B	X	X	I	T, B	T, B	T, B	I	T, B	T, B	T, B	T, B	T, B	T, B	T, B	T, B	T, B	X
1274	61994	JASA JUAL KEMBALI JASA TELEKOMUNIKASI	X	X	T, B	T, B	X	X	I	T, B	T, B	T, B	I	T, B	T, B	T, B	T, B	T, B	T, B	T, B	T, B	T, B	X
1275	61999	AKTIVITAS TELEKOMUNIKASI LAINNYA YTDL	B	X	T, B	T, B	X	X	I	T, B	T, B	T, B	I	T, B	T, B	T, B	T, B	T, B	T, B	T, B	T, B	T, B	X
1276	62011	AKTIVITAS PENGEMBANGAN VIDEO GAME	X	X	X	X	X	X	X	X	T, B	T, B	I	T, B	T, B	T, B	T, B	T, B	T, B	T, B	T, B	X	X
1277	62012	AKTIVITAS PENGEMBANGAN APLIKASI PERDAGANGAN MELALUI INTERNET (E-COMMERCE)	X	X	X	X	X	X	X	T, B	T, B	T, B	I	T, B	T, B	T, B	T, B	T, B	T, B	T, B	T, B	X	X
1278	62013	AKTIVITAS PEMROGRAMAN DAN PRODUKSI KONTEN MEDIA IMERSIF	X	X	X	X	X	X	X	T, B	T, B	T, B	I	T, B	T, B	T, B	T, B	T, B	T, B	T, B	T, B	X	X
1279	62014	AKTIVITAS PERKEMBANGAN TEKNOLOGI BLOCKCHAIN	X	X	X	X	X	X	X	T, B	T, B	T, B	I	T, B	T, B	T, B	T, B	T, B	T, B	T, B	T, B	X	X
1280	62015	AKTIVITAS PEMROGRAMAN BERBASIS KECERDASAN ARTIFISIAL	X	X	X	X	X	X	X	T, B	T, B	T, B	I	T, B	T, B	T, B	T, B	T, B	T, B	T, B	T, B	X	X
1281	62019	AKTIVITAS PEMROGRAMAN KOMPUTER LAINNYA	X	X	X	X	X	X	X	T, B	T, B	T, B	I	T, B	T, B	T, B	T, B	T, B	T, B	T, B	T, B	X	X
1282	62021	AKTIVITAS KONSULTASI KEAMANAN INFORMASI	X	X	X	X	X	X	X	T, B	T, B	T, B	I	T, B	T, B	T, B	T, B	T, B	T, B	T, B	T, B	X	X
1283	62022	AKTIVITAS PENYEDIAAN IDENTITAS DIGITAL	X	X	X	X	X	X	X	T, B	T, B	T, B	I	T, B	T, B	T, B	T, B	T, B	T, B	T, B	T, B	X	X
1284	62023	AKTIVITAS PENYEDIA SERTIFIKAT ELEKTRONIK DAN LAYANAN YANG MENGGUNAKAN SERTIFIKAT ELEKTRONIK	X	X	X	X	X	X	X	T, B	T, B	T, B	I	T, B	T, B	T, B	T, B	T, B	T, B	T, B	T, B	X	X
1285	62024	AKTIVITAS KONSULTASI DAN PERANCANGAN INTERNET OF THINGS (IOT)	X	X	X	X	X	X	X	T, B	T, B	T, B	I	T, B	T, B	T, B	T, B	T, B	T, B	T, B	T, B	X	X
1286	62029	AKTIVITAS KONSULTASI KOMPUTER DAN MANAJEMEN FASILITAS KOMPUTER LAINNYA	X	X	X	X	X	X	X	T, B	T, B	T, B	I	T, B	T, B	T, B	T, B	T, B	T, B	T, B	T, B	X	X
1287	62090	AKTIVITAS TEKNOLOGI INFORMASI DAN JASA KOMPUTER LAINNYA	X	X	X	X	X	X	X	T, B	T, B	T, B	I	T, B	T, B	T, B	T, B	T, B	T, B	T, B	T, B	X	X
1288	63111	AKTIVITAS PENGOLAHAN DATA	X	X	X	X	X	X	X	T, B	T, B	T, B	I	T, B	T, B	T, B	T, B	T, B	T, B	T, B	T, B	T, B	X
1289	63112	AKTIVITAS HOSTING DAN YBDI	X	X	X	X	X	X	X	T, B	T, B	T, B	I	T, B	T, B	T, B	T, B	T, B	T, B	T, B	T, B	X	X
1290	63121	PORTAL WEB DAN /ATAU PLATFORM DIGITAL TANPA TUJUAN KOMERSIAL	X	X	X	X	X	X	X	T, B	T, B	T, B	I	T, B	T, B	T, B	T, B	T, B	T, B	T, B	T, B	X	X
1291	63122	PORTAL WEB DAN/ATAU PLATFORM DIGITAL DENGAN TUJUAN KOMERSIAL	X	X	X	X	X	X	X	T, B	T, B	T, B	I	T, B	T, B	T, B	T, B	T, B	T, B	T, B	T, B	X	X
1292	63911	AKTIVITAS KANTOR BERITA OLEH PEMERINTAH	X	X	X	X	X	X	X	T, B	T, B	T, B	I	T, B	T, B	T, B	T, B	T, B	T, B	T, B	T, B	X	X
1293	63912	AKTIVITAS KANTOR BERITA OLEH SWASTA	X	X	X	X	X	X	X	T, B	T, B	T, B	I	T, B	T, B	T, B	T, B	T, B	T, B	T, B	T, B	X	X
1294	63990	AKTIVITAS JASA INFORMASI LAINNYA YTDL	X	X	T, B	T, B	X	X	X	T, B	T, B	T, B	I	T, B	T, B	T, B	T, B	T, B	T, B	T, B	T, B	X	X
1295	64110	BANK SENTRA	X	X	X	X	X	X	X	T, B	T, B	T, B	I	T, B	T, B	T, B	T, B	T, B	T, B	T, B	T, B	X	X
1296	64121	BANK UMUM KONVENSIONAL	X	X	X	X	X	X	X	T, B	T, B	T, B	I	T, B	T, B	T, B	T, B	T, B	T, B	T, B	T, B	X	X
1297	64122	BANK UMUM SYARIAH	X	X	X	X	X	X	X	T, B	T, B	T, B	I	T, B	T, B	T, B	T, B	T, B	T, B	T, B	T, B	X	X
1298	64123	UNIT USAHA SYARIAH BANK UMUM	X	X	X	X	X	X	X	T, B	T, B	T, B	I	T, B	T, B	T, B	T, B	T, B	T, B	T, B	T, B	X	X
1299	64131	BANK PERKREDITAN RAKYAT	X	X	X	X	X	X	X	T, B	T, B	T, B	I	T, B	T, B	T, B	T, B	T, B	T, B	T, B	T, B	X	X
1300	64132	BANK PEMBIAYAAN RAKYAT SYARIAH	X	X	X	X	X	X	X	T, B	T, B	T, B	I	T, B	T, B	T, B	T, B	T, B	T, B	T, B	T, B	X	X
1301	64141	KOPERASI SIMPAN PINJAM PRIMER (KSP PRIMER)	X	X	X	X	X	X	X	T, B	T, B	T, B	I	T, B	T, B	T, B	T, B	T, B	T, B	T, B	T, B	T, B	T,B
1302	64142	UNIT SIMPAN PINJAM KOPERASI PRIMER (USP KOPERASI PRIMER)	X	X	X	X	X	X	X	T, B	T, B	T, B	I	T, B	T, B	T, B	T, B	T, B	T, B	T, B	T, B	T, B	T,B
1303	64143	KOPERASI SIMPAN PINJAM SEKUNDER (KSP SEKUNDER)	X	X	T, B	T, B	X	X	X	T, B	T, B	T, B	I	T, B	T, B	T, B	T, B	T, B	T, B	T, B	T, B	T, B	T,B
1304	64144	UNIT SIMPAN PINJAM KOPERASI SEKUNDER (USP KOPERASI SEKUNDER)	X	X	T, B	T, B	X	X	X	T, B	T, B	T, B	I	T, B	T, B	T, B	T, B	T, B	T, B	T, B	T, B	T, B	T,B
1305	64145	KOPERASI SIMPAN PINJAM DAN PEMBIAYAAN SYARIAH PRIMER (KSPPS PRIMER)	X	X	T, B	T, B	X	X	X	T, B	T, B	T, B	I	T, B	T, B	T, B	T, B	T, B	T, B	T, B	T, B	T, B	T,B
1306	64146	UNIT SIMPAN PINJAM DAN PEMBIAYAAN SYARIAH KOPERASI PRIMER (USPPS KOPERASI PRIMER)	X	X	T, B	T, B	X	X	X	T, B	T, B	T, B	I	T, B	T, B	T, B	T, B	T, B	T, B	T, B	T, B	T, B	X
1307	64147	KOPERASI SIMPAN PINJAM DAN PEMBIAYAAN SYARIAH SEKUNDER (KSPPS SEKUNDER)	X	X	T, B	T, B	X	X	X	T, B	T, B	T, B	I	T, B	T, B	T, B	T, B	T, B	T, B	T, B	T, B	T, B	X
1308	64148	UNIT SIMPAN PINJAM DAN PEMBIAYAAN SYARIAH KOPERASI SEKUNDER (USPPS KOPERASI SEKUNDER)	X	X	T, B	T, B	X	X	X	T, B	T, B	T, B	I	T, B	T, B	T, B	T, B	T, B	T, B	T, B	T, B	T, B	X
1309	64151	LEMBAGA KEUANGAN MIKRO KONVENSIONAL	X	X	T, B	T, B	X	X	X	T, B	T, B	T, B	I	T, B	T, B	X	X	X	X	T, B	T, B	X	X
1310	64152	LEMBAGA KEUANGAN MIKRO SYARIAH	X	X	X	X	X	X	X	T, B	T, B	T, B	I	T, B	T, B	X	X	X	X	T, B	T, B	X	X
1311	64190	PERANTARA MONETER LAINNYA	X	X	X	X	X	X	X	T, B	T, B	T, B	I	T, B	T, B	X	X	X	X	T, B	T, B	X	X
1312	64200	AKTIVITAS PERUSAHAAN HOLDING	X	X	X	X	X	X	X	T, B	T, B	T, B	I	T, B	T, B	X	X	X	X	T, B	T, B	X	X
1313	64300	TRUST, PENDANAAN DAN ENTITAS KEUANGAN SEJENIS	X	X	X	X	X	X	X	T, B	T, B	T, B	I	T, B	T, B	X	X	X	X	T, B	T, B	X	X
1314	64400	OTORITAS JASA KEUANGAN (OJK)	X	X	X	X	X	X	X	T, B	T, B	T, B	I	T, B	T, B	X	X	X	X	T, B	T, B	X	X
1315	64500	LEMBAGA PENJAMIN SIMPANAN (LPS)	X	X	X	X	X	X	X	T, B	T, B	T, B	I	T, B	T, B	X	X	X	X	T, B	T, B	X	X
1316	64911	PERUSAHAAN PEMBIAYAAN KONVENSIONAL	X	X	X	X	X	X	X	T, B	T, B	T, B	I	T, B	T, B	X	X	X	X	T, B	T, B	X	X
1317	64912	PERUSAHAAN PEMBIAYAAN SYARIAH	X	X	X	X	X	X	X	T, B	T, B	T, B	I	T, B	T, B	X	X	X	X	T, B	T, B	X	X
1318	64913	UNIT USAHA SYARIAH PERUSAHAAN PEMBIAYAAN	X	X	X	X	X	X	X	T, B	T, B	T, B	I	T, B	T, B	X	X	X	X	T, B	T, B	X	X
1319	64921	PERGADAIAN KONVENSIONAL	X	X	X	X	X	X	X	T, B	T, B	T, B	I	T, B	T, B	X	X	X	X	T, B	T, B	X	X
1320	64922	PERGADAIAN SYARIAH	X	X	X	X	X	X	X	T, B	T, B	T, B	I	T, B	T, B	X	X	X	X	T, B	T, B	X	X
1321	64923	UNIT USAHA SYARIAH PERGADAIAN	X	X	X	X	X	X	X	T, B	T, B	T, B	I	T, B	T, B	X	X	X	X	T, B	T, B	X	X
1322	64931	PERUSAHAAN MODAL VENTURA KONVENSIONAL	X	X	X	X	X	X	X	T, B	T, B	T, B	I	T, B	T, B	X	X	X	X	T, B	T, B	X	X
1323	64932	PERUSAHAAN MODAL VENTURA SYARIAH	X	X	X	X	X	X	X	T, B	T, B	T, B	I	T, B	T, B	X	X	X	X	T, B	T, B	X	X
1324	64933	UNIT USAHA SYARIAH MODAL VENTURA	X	X	X	X	X	X	X	T, B	T, B	T, B	I	T, B	T, B	X	X	X	X	T, B	T, B	X	X
1325	64941	PERUSAHAAN PEMBIAYAAN INFRASTRUKTUR KONVENSIONAL	X	X	X	X	X	X	X	T, B	T, B	T, B	I	T, B	T, B	X	X	X	X	T, B	T, B	X	X
1326	64942	PERUSAHAAN PEMBIAYAAN INFRASTRUKTUR SYARIAH	X	X	X	X	X	X	X	T, B	T, B	T, B	I	T, B	T, B	X	X	X	X	T, B	T, B	X	X
1327	64943	UNIT USAHA SYARIAH PERUSAHAAN PEMBIAYAAN INFRASTRUKTUR	X	X	X	X	X	X	X	T, B	T, B	T, B	I	T, B	T, B	X	X	X	X	T, B	T, B	X	X
1328	64951	LAYANAN PINJAM MEMINJAM UANG BERBASIS TEKNOLOGI INFORMASI (FINTECH P2P LENDING) KONVENSIONAL	X	X	X	X	X	X	X	T, B	T, B	T, B	I	T, B	T, B	X	X	X	X	T, B	T, B	X	X
1329	64952	LAYANAN PINJAM MEMINJAM UANG BERBASIS TEKNOLOGI INFORMASI (FINTECH P2P LENDING) SYARIAH	X	X	X	X	X	X	X	T, B	T, B	T, B	I	T, B	T, B	X	X	X	X	T, B	T, B	X	X
1330	64953	UNIT USAHA SYARIAH LAYANAN PINJAM MEMINJAM UANG BERBASIS TEKNOLOGI INFORMASI (FINTECH P2P LENDING)	X	X	X	X	X	X	X	T, B	T, B	T, B	I	T, B	T, B	X	X	X	X	T, B	T, B	X	X
1331	64991	LEMBAGA PEMBIAYAAN EKSPOR INDONESIA	X	X	X	X	X	X	X	T, B	T, B	T, B	I	T, B	T, B	X	X	X	X	T, B	T, B	X	X
1332	64992	PERUSAHAAN PEMBIAYAAN SEKUNDER PERUMAHAN	X	X	X	X	X	X	X	T, B	T, B	T, B	I	T, B	T, B	X	X	X	X	T, B	T, B	X	X
1333	64999	AKTIVITAS JASA KEUANGAN LAINNYA YTDL, BUKAN ASURANSI DAN DANA PENSIUN	X	X	X	X	X	X	X	T, B	T, B	T, B	I	T, B	T, B	X	X	X	X	T, B	T, B	X	X
1334	65111	ASURANSI JIWA KONVENSIONAL	X	X	X	X	X	X	X	T, B	T, B	T, B	I	T, B	T, B	X	X	X	X	T, B	T, B	X	X
1335	65112	ASURANSI JIWA SYARIAH	X	X	X	X	X	X	X	T, B	T, B	T, B	I	T, B	T, B	X	X	X	X	T, B	T, B	X	X
1336	65113	UNIT SYARIAH ASURANSI JIWA	X	X	X	X	X	X	X	T, B	T, B	T, B	I	T, B	T, B	X	X	X	X	T, B	T, B	X	X
1337	65121	ASURANSI UMUM KONVENSIONAL	X	X	X	X	X	X	X	T, B	T, B	T, B	I	T, B	T, B	X	X	X	X	T, B	T, B	X	X
1338	65122	ASURANSI UMUM SYARIAH	X	X	X	X	X	X	X	T, B	T, B	T, B	I	T, B	T, B	X	X	X	X	T, B	T, B	X	X
1339	65123	UNIT SYARIAH ASURANSI UMUM	X	X	X	X	X	X	X	T, B	T, B	T, B	I	T, B	T, B	X	X	X	X	T, B	T, B	X	X
1340	65131	PERUSAHAAN PENJAMINAN KONVENSIONAL	X	X	X	X	X	X	X	T, B	T, B	T, B	I	T, B	T, B	X	X	X	X	T, B	T, B	X	X
1341	65132	PERUSAHAAN PENJAMINAN SYARIAH	X	X	X	X	X	X	X	T, B	T, B	T, B	I	T, B	T, B	X	X	X	X	T, B	T, B	X	X
1342	65133	UNIT USAHA SYARIAH PERUSAHAAN PENJAMINAN	X	X	X	X	X	X	X	T, B	T, B	T, B	I	T, B	T, B	X	X	X	X	T, B	T, B	X	X
1343	65211	REASURANSI KONVENSIONAL	X	X	X	X	X	X	X	T, B	T, B	T, B	I	T, B	T, B	X	X	X	X	T, B	T, B	X	X
1344	65212	REASURANSI SYARIAH	X	X	X	X	X	X	X	T, B	T, B	T, B	I	T, B	T, B	X	X	X	X	T, B	T, B	X	X
1345	65213	UNIT SYARIAH REASURANSI	X	X	X	X	X	X	X	T, B	T, B	T, B	I	T, B	T, B	X	X	X	X	T, B	T, B	X	X
1346	65221	PERUSAHAAN PENJAMINAN ULANG KONVENSIONAL	X	X	X	X	X	X	X	T, B	T, B	T, B	I	T, B	T, B	X	X	X	X	T, B	T, B	X	X
1347	65222	PERUSAHAAN PENJAMINAN ULANG SYARIAH	X	X	X	X	X	X	X	T, B	T, B	T, B	I	T, B	T, B	X	X	X	X	T, B	T, B	X	X
1348	65311	DANA PENSIUN PEMBERI KERJA KONVENSIONAL	X	X	X	X	X	X	X	T, B	T, B	T, B	I	T, B	T, B	X	X	X	X	T, B	T, B	X	X
1349	65312	DANA PENSIUN PEMBERI KERJA SYARIAH	X	X	X	X	X	X	X	T, B	T, B	T, B	I	T, B	T, B	X	X	X	X	T, B	T, B	X	X
1350	65313	UNIT SYARIAH DANA PENSIUN PEMBERI KERJA	X	X	X	X	X	X	X	T, B	T, B	T, B	I	T, B	T, B	X	X	X	X	T, B	T, B	X	X
1351	65321	DANA PENSIUN LEMBAGA KEUANGAN KONVENSIONAL	X	X	X	X	X	X	X	T, B	T, B	T, B	I	T, B	T, B	X	X	X	X	T, B	T, B	X	X
1352	65322	DANA PENSIUN LEMBAGA KEUANGAN SYARIAH	X	X	X	X	X	X	X	T, B	T, B	T, B	I	T, B	T, B	X	X	X	X	T, B	T, B	X	X
1353	66111	BURSA EFEK	X	X	X	X	X	X	X	T, B	T, B	T, B	I	T, B	T, B	X	X	X	X	T, B	T, B	X	X
1354	66112	LEMBAGA KLIRING DAN PENJAMINAN EFEK	X	X	X	X	X	X	X	T, B	T, B	T, B	I	T, B	T, B	X	X	X	X	T, B	T, B	X	X
1355	66113	LEMBAGA PENYIMPANAN DAN PENYELESAIAN	X	X	X	X	X	X	X	T, B	T, B	T, B	I	T, B	T, B	X	X	X	X	T, B	T, B	X	X

NO.	KODE 5 DIGIT KBLI	ZONA DAN SUBZONA / KEGIATAN	ZONA LINDUNG					ZONA BUDI DAYA																
			Zona Badan Air	Zona Perlindungan Setempat	Zona Ruang Terbuka Hijau			Zona Badan Jalan	Zona Pertanian			Zona Pariwisata	Zona Kawasan Peruntukan Industri	Zona Perumahan		Zona Sarana Pelayanan Umum				Zona Perdagangan dan Jasa		Zona Perkantoran	Zona Pertahanan dan Keamanan
			Sub-Zona Badan Air	Sub-Zona Perlindungan Setempat	Sub-Zona Taman Kecamatan	Sub-Zona Taman Kelurahan	Sub-Zona Pemakaman	Sub-Zona Badan Jalan	Sub-Zona Tanaman Pangan	Sub-Zona Hortikultura	Sub-Zona Perkebunan	Sub-Zona Pariwisata	Zona Kawasan Peruntukan Industri	Sub-Zona Perumahan Kepadatan Sedang	Sub-Zona Perumahan Kepadatan Rendah	Sub-zona SPU Skala Kota	Sub-Zona SPU Skala Kecamatan	Sub-Zona SPU Skala Kelurahan	Sub-Zona SPU Skala RW	Sub-Zona Perdagangan dan Jasa Skala WP	Sub-Zona Perdagangan dan Jasa Skala SWP	Sub-Zona Perkantoran	Sub-Zona Pertahanan dan Keamanan
			BA	PS	RTH-3	RTH-4	RTH-7	BJ	P-1	P-2	P-3	W	KPI	R-3	R-4	SPU-1	SPU-2	SPU-3	SPU-4	K-2	K-3	KT	HK
1356	66114	LEMBAGA PENILAIAN HARGA EFEK (LPHE)	X	X	X	X	X	X	X	T, B	T, B	T, B	I	T, B	T, B	X	X	X	X	T, B	T, B	X	X
1357	66115	PENYELENGGARA DANA PERLINDUNGAN PEMODAL (PDPP)	X	X	X	X	X	X	X	T, B	T, B	T, B	I	T, B	T, B	X	X	X	X	T, B	T, B	X	X
1358	66116	LEMBAGA PENDANAAN EFEK	X	X	X	X	X	X	X	T, B	T, B	T, B	I	T, B	T, B	X	X	X	X	T, B	T, B	X	X
1359	66117	PENYELENGGARA PASAR ALTERNATIF	X	X	X	X	X	X	X	T, B	T, B	T, B	I	T, B	T, B	X	X	X	X	T, B	T, B	X	X
1360	66118	PENYELENGGARA PENAWARAN EFEK MELALUI LAYANAN URUN DANA BERBASIS TEKNOLOGI INFORMASI (SECURITIES CROWDFUNDING)	X	X	X	X	X	X	X	T, B	T, B	T, B	I	T, B	T, B	X	X	X	X	T, B	T, B	X	X
1361	66119	PENYELENGGARA INFRASTRUKTUR PERDAGANGAN DI PASAR MODAL LAINNYA	X	X	X	X	X	X	X	T, B	T, B	T, B	I	T, B	T, B	X	X	X	X	T, B	T, B	X	X
1362	66121	BURSA BERJANGKA	X	X	X	X	X	X	X	T, B	T, B	T, B	I	T, B	T, B	X	X	X	X	T, B	T, B	X	X
1363	66122	LEMBAGA KLIRING DAN PENJAMINAN BERJANGKA	X	X	X	X	X	X	X	T, B	T, B	T, B	I	T, B	T, B	X	X	X	X	T, B	T, B	X	X
1364	66123	BURSA BERJANGKA PENYELENGGARA PASAR FISIK	X	X	X	X	X	X	X	T, B	T, B	T, B	I	T, B	T, B	X	X	X	X	T, B	T, B	X	X
1365	66124	LEMBAGA KLIRING DAN PENJAMINAN BERJANGKA PENYELENGGARA PASAR FISIK	X	X	X	X	X	X	X	T, B	T, B	T, B	I	T, B	T, B	X	X	X	X	T, B	T, B	X	X
1366	66131	PENYELENGGARA SARANA PELAKSANAAN TRANSAKSI DI PASAR UANG DAN PASAR VALUTA ASING	X	X	X	X	X	X	X	T, B	T, B	T, B	I	T, B	T, B	X	X	X	X	T, B	T, B	X	X
1367	66132	CENTRAL COUNTERPARTY TRANSAKSI DERIVATIF SUKU BUNGA DAN NILAI TUKAR	X	X	X	X	X	X	X	T, B	T, B	T, B	I	T, B	T, B	X	X	X	X	T, B	T, B	X	X
1368	66139	PENYELENGGARA INFRASTRUKTUR PASAR UANG DAN PASAR VALUTA ASING LAINNYA	X	X	X	X	X	X	X	T, B	T, B	T, B	I	T, B	T, B	X	X	X	X	T, B	T, B	X	X
1369	66141	PENJAMIN EMISI EFEK (UNDERWRITER)	X	X	X	X	X	X	X	T, B	T, B	T, B	I	T, B	T, B	X	X	X	X	T, B	T, B	X	X
1370	66142	PERANTARA PEDAGANG EFEK (BROKER DEALER)	X	X	X	X	X	X	X	T, B	T, B	T, B	I	T, B	T, B	X	X	X	X	T, B	T, B	X	X
1371	66143	PERUSAHAAN EFEK DAERAH (PED)	X	X	X	X	X	X	X	T, B	T, B	T, B	I	T, B	T, B	X	X	X	X	T, B	T, B	X	X
1372	66144	PERANTARA PEDAGANG EFEK UNTUK EFEK BERSIFAT UTANG DAN SUKUK (PPE-EBUS)	X	X	X	X	X	X	X	T, B	T, B	T, B	I	T, B	T, B	X	X	X	X	T, B	T, B	X	X
1373	66145	AGEN PERANTARA PEDAGANG EFEK	X	X	X	X	X	X	X	T, B	T, B	T, B	I	T, B	T, B	X	X	X	X	T, B	T, B	X	X
1374	66146	AGEN PENJUAL EFEK REKSA DANA (APERD)	X	X	X	X	X	X	X	T, B	T, B	T, B	I	T, B	T, B	X	X	X	X	T, B	T, B	X	X
1375	66147	GERAI PENJUALAN EFEK REKSA DANA	X	X	X	X	X	X	X	T, B	T, B	T, B	I	T, B	T, B	X	X	X	X	T, B	T, B	X	X
1376	66149	PERUSAHAAN EFEK SELAIN MANAJEMEN INVESTASI LAINNYA	X	X	X	X	X	X	X	T, B	T, B	T, B	I	T, B	T, B	X	X	X	X	T, B	T, B	X	X
1377	66151	PEDAGANG BERJANGKA	X	X	X	X	X	X	X	T, B	T, B	T, B	I	T, B	T, B	X	X	X	X	T, B	T, B	X	X
1378	66152	PIALANG PERDAGANGAN BERJANGKA	X	X	X	X	X	X	X	T, B	T, B	T, B	I	T, B	T, B	X	X	X	X	T, B	T, B	X	X
1379	66153	PEDAGANG FISIK KOMODITI	X	X	X	X	X	X	X	T, B	T, B	T, B	I	T, B	T, B	X	X	X	X	T, B	T, B	X	X
1380	66154	PERANTARA PERDAGANGAN FISIK KOMODITI	X	X	X	X	X	X	X	T, B	T, B	T, B	I	T, B	T, B	X	X	X	X	T, B	T, B	X	X
1381	66159	PERANTARA PERDAGANGAN BERJANGKA KOMODITI LAINNYA	X	X	X	X	X	X	X	T, B	T, B	T, B	I	T, B	T, B	X	X	X	X	T, B	T, B	X	X
1382	66160	KEGIATAN PENUKARAN VALUTA ASING (MONEY CHANGER)	X	X	X	X	X	X	X	T, B	T, B	T, B	I	T, B	T, B	T, B	T, B	T, B	T, B	T, B	T, B	T, B	X
1383	66171	PENYELENGGARA SISTEM PERDAGANGAN ALTERNATIF	X	X	X	X	X	X	X	T, B	T, B	T, B	I	T, B	T, B	X	X	X	X	T, B	T, B	T, B	X
1384	66172	PENGELOLA SENTRA DANA BERJANGKA	X	X	X	X	X	X	X	T, B	T, B	T, B	I	T, B	T, B	X	X	X	X	T, B	T, B	T, B	X
1385	66173	PENASIHAT BERJANGKA	X	X	X	X	X	X	X	T, B	T, B	T, B	I	T, B	T, B	X	X	X	X	T, B	T, B	T, B	X
1386	66174	PENGELOLA TEMPAT PENYIMPANAN FISIK KOMODITI	X	X	X	X	X	X	X	T, B	T, B	T, B	I	T, B	T, B	X	X	X	X	T, B	T, B	T, B	X
1387	66179	AKTIVITAS PENUNJANG PERDAGANGAN BERJANGKA KOMODITI LAINNYA	X	X	X	X	X	X	X	T, B	T, B	T, B	I	T, B	T, B	X	X	X	X	T, B	T, B	T, B	X
1388	66191	BIRO ADMINISTRASI EFEK	X	X	X	X	X	X	X	T, B	T, B	T, B	I	T, B	T, B	X	X	X	X	T, B	T, B	T, B	X
1389	66192	KUSTODIAN (CUSTODIAN)	X	X	X	X	X	X	X	T, B	T, B	T, B	I	T, B	T, B	X	X	X	X	T, B	T, B	T, B	X
1390	66193	WALI AMANAT (TRUSTEE)	X	X	X	X	X	X	X	T, B	T, B	T, B	I	T, B	T, B	X	X	X	X	T, B	T, B	T, B	X
1391	66194	PERUSAHAAN PEMERINGKAT EFEK	X	X	X	X	X	X	X	T, B	T, B	T, B	I	T, B	T, B	X	X	X	X	T, B	T, B	T, B	X
1392	66195	AHLI SYARIAH PASAR MODAL (ASPM)	X	X	X	X	X	X	X	T, B	T, B	T, B	I	T, B	T, B	X	X	X	X	T, B	T, B	X	X
1393	66199	AKTIVITAS PENUNJANG JASA KEUANGAN LAINNYA YTDL	X	X	X	X	X	X	X	T, B	T, B	T, B	I	T, B	T, B	X	X	X	X	T, B	T, B	X	X
1394	66211	AKTIVITAS PENILAI RISIKO ASURANSI	X	X	X	X	X	X	X	T, B	T, B	T, B	I	T, B	T, B	X	X	X	X	T, B	T, B	X	X
1395	66212	AKTIVITAS PENILAI KERUGIAN ASURANSI	X	X	X	X	X	X	X	T, B	T, B	T, B	I	T, B	T, B	X	X	X	X	T, B	T, B	X	X
1396	66221	AKTIVITAS AGEN ASURANSI	X	X	X	X	X	X	X	T, B	T, B	T, B	I	T, B	T, B	X	X	X	X	T, B	T, B	X	X
1397	66222	AKTIVITAS PIALANG ASURANSI	X	X	X	X	X	X	X	T, B	T, B	T, B	I	T, B	T, B	X	X	X	X	T, B	T, B	X	X
1398	66223	AKTIVITAS PIALANG REASURANSI	X	X	X	X	X	X	X	T, B	T, B	T, B	I	T, B	T, B	X	X	X	X	T, B	T, B	X	X
1399	66224	AKTIVITAS AGEN PENJAMIN	X	X	X	X	X	X	X	T, B	T, B	T, B	I	T, B	T, B	X	X	X	X	T, B	T, B	X	X
1400	66226	AKTIVITAS BROKER PENJAMINAN ULANG	X	X	X	X	X	X	X	T, B	T, B	T, B	I	T, B	T, B	X	X	X	X	T, B	T, B	X	X
1401	66291	AKTIVITAS KONSULTAN AKTUARIA	X	X	X	X	X	X	X	T, B	T, B	T, B	I	T, B	T, B	X	X	X	X	T, B	T, B	X	X
1402	66292	AKTIVITAS PEMERINGKAT USAHA MIKRO, KECIL, MENENGAH DAN KOPERASI	X	X	X	X	X	X	X	T, B	T, B	T, B	I	T, B	T, B	X	X	X	X	T, B	T, B	X	X
1403	66311	MANAJER INVESTASI	X	X	X	X	X	X	X	T, B	T, B	T, B	I	T, B	T, B	X	X	X	X	T, B	T, B	X	X
1404	66312	MANAJER INVESTASI SYARIAH	X	X	X	X	X	X	X	T, B	T, B	T, B	I	T, B	T, B	X	X	X	X	T, B	T, B	X	X
1405	66321	PENASIHAT INVESTASI PERORANGAN	X	X	X	X	X	X	X	T, B	T, B	T, B	I	T, B	T, B	X	X	X	X	T, B	T, B	X	X
1406	66322	PENASIHAT INVESTASI BERBENTUK PERUSAHAAN	X	X	X	X	X	X	X	T, B	T, B	T, B	I	T, B	T, B	X	X	X	X	T, B	T, B	X	X
1407	66390	AKTIVITAS MANAJEMEN DANA LAINNYA	X	X	X	X	X	X	X	T, B	T, B	T, B	I	T, B	T, B	X	X	X	X	T, B	T, B	X	X
1408	66411	PENYEDIA JASA PEMBAYARAN (PJP)	X	X	X	X	X	X	X	T, B	T, B	T, B	I	T, B	T, B	X	X	X	X	T, B	T, B	X	X
1409	66412	PENYELENGGARA INFRASTRUKTUR SISTEM PEMBAYARAN (PIP)	X	X	X	X	X	X	X	T, B	T, B	T, B	I	T, B	T, B	X	X	X	X	T, B	T, B	X	X
1410	66413	PENYELENGGARA PENUNJANG SISTEM PEMBAYARAN	X	X	X	X	X	X	X	T, B	T, B	T, B	I	T, B	T, B	X	X	X	X	T, B	T, B	X	X
1411	66420	PENYELENGGARA KEGIATAN JASA PENGGOLAHAN UANG RUPIAH	X	X	X	X	X	X	X	T, B	T, B	T, B	I	T, B	T, B	X	X	X	X	T, B	T, B	X	X
1412	68111	REAL ESTAT YANG DIMILIKI SENDIRI ATAU DISEWA	X	X	X	X	X	X	X	T, B	T, B	T, B	I	T, B	T, B	X	X	X	X	T, B	T, B	X	X
1413	68112	PENYEWAAN VENUE PENYELENGGARAAN AKTIFITAS MICE DAN EVENT KHUSUS	X	X	X	X	X	X	X	T, B	T, B	T, B	I	T, B	T, B	X	X	X	X	T, B	T, B	X	X
1414	68120	KAWASAN PARWISATA	T, B	X	X	X	X	X	T, B	T, B	T, B	T, B	I	T, B	T, B	T, B	T, B	T, B	T, B	T, B	T, B	T, B	X
1415	68130	KAWASAN INDUSTRI	X	X	X	X	X	X	X	T, B	T, B	T, B	I	T, B	T, B	X	X	X	X	T, B	T, B	X	X
1416	68200	REAL ESTAT ATAS DASAR BALAS JASA (FEE) ATAU KONTRAK	X	X	X	X	X	X	X	T, B	T, B	T, B	I	T, B	T, B	X	X	X	X	T, B	T, B	T, B	X
1417	69101	AKTIVITAS PENGACARA	X	X	X	X	X	X	X	T, B	T, B	T, B	I	T, B	T, B	X	X	X	X	T, B	T, B	T, B	X
1418	69102	AKTIVITAS KONSULTAN HUKUM	X	X	X	X	X	X	X	T, B	T, B	T, B	I	T, B	T, B	X	X	X	X	T, B	T, B	T, B	X
1419	69103	AKTIVITAS KONSULTAN KEKAYAAN INTELEKTUAL	X	X	X	X	X	X	X	T, B	T, B	T, B	I	T, B	T, B	X	X	X	X	T, B	T, B	T, B	X
1420	69104	AKTIVITAS NOTARIS DAN PEJABAT PEMBUAT AKTA TANAH	X	X	X	X	X	X	X	T, B	T, B	T, B	I	T, B	T, B	X	X	X	X	T, B	T, B	T, B	X
1421	69109	AKTIVITAS HUKUM LAINNYA	X	X	X	X	X	X	X	T, B	T, B	T, B	I	T, B	T, B	X	X	X	X	T, B	T, B	T, B	X
1422	69201	AKTIVITAS AKUNTANSI, PEMBUKUAN DAN PEMERIKSA	X	X	X	X	X	X	X	T, B	T, B	T, B	I	T, B	T, B	X	X	X	X	T, B	T, B	T, B	X
1423	69202	AKTIVITAS KONSULTASI PAJAK	X	X	X	X	X	X	X	T, B	T, B	T, B	I	T, B	T, B	X	X	X	X	T, B	T, B	T, B	X
1424	70100	AKTIVITAS KANTOR PUSAT	X	X	X	X	X	X	X	T, B	T, B	T, B	I	T, B	T, B	X	X	X	X	T, B	T, B	T, B	X
1425	70201	AKTIVITAS KONSULTASI PARWISATA	X	X	X	X	X	X	X	T, B	T, B	T, B	I	T, B	T, B	X	X	X	X	T, B	T, B	T, B	X
1426	70202	AKTIVITAS KONSULTASI TRANSPORTASI	X	X	X	X	X	X	X	T, B	T, B	T, B	I	T, B	T, B	X	X	X	X	T, B	T, B	T, B	X
1427	70203	AKTIVITAS KEHUMASAN	X	X	X	X	X	X	X	T, B	T, B	T, B	I	T, B	T, B	X	X	X	X	T, B	T, B	T, B	X
1428	70204	AKTIVITAS KONSULTANSI MANAJEMEN INDUSTRI	X	X	X	X	X	X	X	T, B	T, B	T, B	I	T, B	T, B	X	X	X	X	T, B	T, B	T, B	X
1429	70209	AKTIVITAS KONSULTASI MANAJEMEN LAINNYA	X	X	X	X	X	X	X	T, B	T, B	T, B	I	T, B	T, B	X	X	X	X	T, B	T, B	T, B	X
1430	71101	AKTIVITAS ARSITEKTUR	X	X	X	X	X	X	X	T, B	T, B	T, B	I	T, B	T, B	X	X	X	X	T, B	T, B	T, B	X
1431	71102	AKTIVITAS KEINSINYURAN DAN KONSULTASI TEKNIS YBDI	X	X	X	X	X	X	X	T, B	T, B	T, B	I	T, B	T, B	X	X	X	X	T, B	T, B	T, B	X
1432	71201	JASA SERTIFIKASI	X	X	X	X	X	X	X	T, B	T, B	T, B	T, B	T, B	T, B	X	X	X	X	T, B	T, B	T, B	X
1433	71202	JASA PENGUJIAN LABORATORIUM	X	X	X	X	X	X	X	T, B	T, B	T, B	T, B	T, B	T, B	X	X	X	X	T, B	T, B	T, B	X
1434	71203	JASA INSPEKSI PERIODIK	X	X	X	X	X	X	X	T, B	T, B	T, B	T, B	T, B	T, B	X	X	X	X	T, B	T, B	T, B	X
1435	71204	JASA INSPEKSI TEKNIK INSTALASI	X	X	X	X	X	X	X	T, B	T, B	T, B	T, B	T, B	T, B	X	X	X	X	T, B	T, B	T, B	X
1436	71205	JASA KALIBRASI/ METROLOGI	X	X	X	X	X	X	X	T, B	T, B	T, B	T, B	T, B	T, B	X	X	X	X	T, B	T, B	T, B	X
1437	71206	JASA COMMISSIONING PROSES INDUSTRIAL, QUALITY ASSURANCE (QA), DAN QUALITY CONTROL (QC)	X	X	X	X	X	X	X	T, B	T, B	T, B	T, B	T, B	T, B	X	X	X	X	T, B	T, B	T, B	X
1438	71207	JASA KLASIFIKASI KAPAL	X	X	X	X	X	X	X	T, B	T, B	T, B	T, B	T, B	T, B	X	X	X	X	T, B	T, B	T, B	X
1439	71208	AKTIVITAS PENGUJIAN DAN/ATAU KALIBRASI ALAT KESEHATAN DAN INSPEKSI SARANA PRASARANA KESEHATAN	X	X	X	X	X	X	X	T, B	T, B	T, B	T, B	T, B	T, B	X	X	X	X	T, B	T, B	T, B	X
1440	71209	ANALISA DAN UJI TEKNIS LAINNYA	X	X	X	X	X	X	X	T, B	T, B	T, B	T, B	T, B	T, B	X	X	X	X	T, B	T, B	T, B	X
1441	72101	PENELITIAN DAN PENGEMBANGAN ILMU PENGETAHUAN ALAM	T, B	X	T, B	T, B	X	X	I	T, B	T, B	T, B	I	T, B	T, B	T, B	T, B	T, B	T, B	T, B	T, B	T, B	X
1442	72102	PENELITIAN DAN PENGEMBANGAN TEKNOLOGI DAN REKAYASA	T, B	X	X	X	X	X	I	T, B	T, B	T, B	I	T, B	T, B	T, B	T, B	T, B	T, B	T, B	T, B	T, B	X
1443	72103	PENELITIAN DAN PENGEMBANGAN ILMU KEDOKTERAN	X	X	X	X	X	X	I	T, B	T, B	T, B	I	T, B	T, B	T, B	T, B	T, B	T, B	T, B	T, B	T, B	X
1444	72104	PENELITIAN DAN PENGEMBANGAN BIOTEKNOLOGI	X	X	X	X	X	X	I	T, B	T, B	T, B	I	T, B	T, B	T, B	T, B	T, B	T, B	T, B	T, B	T, B	X
1445	72105	PENELITIAN DAN PENGEMBANGAN ILMU PERTANIAN, PETERNAKAN, DAN KEHUTANAN	X	X	X	X	X	X	I	T, B	T, B	T, B	I	T, B	T, B	T, B	T, B	T, B	T, B	T, B	T, B	T, B	X
1446	72106	PENELITIAN DAN PENGEMBANGAN ILMU PERIKANAN DAN KELAUTAN	T, B	X	X	X	X	X	I	T, B	T, B	T, B	I	T, B	T, B	T, B	T, B	T, B	T, B	T, B	T, B	T, B	X
1447	72107	PENELITIAN DAN PENGEMBANGAN KETENAGANUKLIRAN	X	X	X	X	X	X	X	T, B	T, B	T, B	B	T, B	T, B	T, B	T, B	T, B	T, B	T, B	T, B	T, B	X
1448	72109	PENELITIAN DAN PENGEMBANGAN ILMU PENGETAHUAN ALAM DAN TEKNOLOGI REKAYASA LAINNYA	T, B	X	X	X	X	X	I	T, B	T, B	T, B	I	T, B	T, B	T, B	T, B	T, B	T, B	T, B	T, B	T, B	X
1449	72201	PENELITIAN DAN PENGEMBANGAN ILMU PENGETAHUAN SOSIAL	X	X	X	X	X	X	I	T, B	T, B	T, B	I	T, B	T, B	T, B	T, B	T, B	T, B	T, B	T, B	T, B	X
1450	72202	PENELITIAN DAN PENGEMBANGAN LINGUISTIK DAN SASTRA	X	X	X	X	X	X	I	T, B	T, B	T, B	I	T, B	T, B	T, B	T, B	T, B	T, B	T, B	T, B	T, B	X
1451	72203	PENELITIAN DAN PENGEMBANGAN AGAMA	X	X	X	X	X	X	I	T, B	T, B	T, B	I	T, B	T, B	T, B	T, B	T, B	T, B	T, B	T, B	T, B	X
1452	72204	PENELITIAN DAN PENGEMBANGAN SENI	X	X	X	X	X	X	I	T, B	T, B	T, B	I	T, B	T, B	T, B	T, B	T, B	T, B	T, B	T, B	T, B	X
1453	72205	PENELITIAN DAN PENGEMBANGAN PSIKOLOGI	X	X	X	X	X	X	I	T, B	T, B	T, B	I	T, B	T, B	T, B	T, B	T, B	T, B	T, B	T, B	T, B	X
1454	72206	PENELITIAN DAN PENGEMBANGAN SEJARAH/CAGAR BUDAYA	X	X	X	X	X	X	I	T, B	T, B	T, B	I	T, B	T, B	T, B	T, B	T, B	T, B	T, B	T, B	T, B	X
1455	72209	PENELITIAN DAN PENGEMBANGAN ILMU PENGETAHUAN SOSIAL DAN HUMANIORA LAINNYA.	X	X	X	X	X	X	I	T, B	T, B	T, B	I	T, B	T, B	T, B	T, B	T, B	T, B	T, B	T, B	T, B	X

NO.	KODE 5 DIGIT KBLI	ZONA DAN SUBZONA / KEGIATAN	ZONA LINDUNG					ZONA BUDI DAYA																
			Zona Badan Air	Zona Perlindungan Setempat	Zona Ruang Terbuka Hijau			Zona Badan Jalan	Zona Pertanian			Zona Pariwisata	Zona Kawasan Peruntukan Industri	Zona Perumahan		Zona Sarana Pelayanan Umum				Zona Perdagangan dan Jasa		Zona Perkantoran	Zona Pertahanan dan Keamanan
			Sub-Zona Badan Air	Sub-Zona Perlindungan Setempat	Sub-Zona Taman Kecamatan	Sub-Zona Taman Kelurahan	Sub-Zona Pemakaman	Sub-Zona Badan Jalan	Sub-Zona Tanaman Pangan	Sub-Zona Hortikultura	Sub-Zona Perkebunan	Sub-Zona Pariwisata	Zona Kawasan Peruntukan Industri	Sub-Zona Perumahan Kepadatan Sedang	Sub-Zona Perumahan Kepadatan Rendah	Sub-zona SPU Skala Kota	Sub-Zona SPU Skala Kecamatan	Sub-Zona SPU Skala Kelurahan	Sub-Zona SPU Skala RW	Sub-Zona Perdagangan dan Jasa Skala WP	Sub-Zona Perdagangan dan Jasa Skala SWP	Sub-Zona Perkantoran	Sub-Zona Pertahanan dan Keamanan
			BA	PS	RTH-3	RTH-4	RTH-7	BJ	P-1	P-2	P-3	W	KPI	R-3	R-4	SPU-1	SPU-2	SPU-3	SPU-4	K-2	K-3	KT	HK
1456	73100	PERIKLANAN	X	X	X	X	X	X	X	T, B	T, B	T, B	I	T, B	T, B	T, B	T, B	T, B	T, B	T, B	T, B	X	X
1457	73201	PENELITIAN PASAR	X	X	X	X	X	X	X	T, B	T, B	T, B	I	T, B	T, B	T, B	T, B	T, B	T, B	T, B	T, B	X	X
1458	73202	JAJAK PENDAPAT MASYARAKAT	X	X	X	X	X	X	X	T, B	T, B	T, B	I	T, B	T, B	T, B	T, B	T, B	T, B	T, B	T, B	T, B	X
1459	74100	AKTIVITAS PERANCANGAN KHUSUS	X	X	X	X	X	X	X	T, B	T, B	T, B	I	T, B	T, B	T, B	T, B	T, B	T, B	T, B	T, B	T, B	X
1460	74111	AKTIVITAS DESAIN ALAT TRANSPORTASI DAN PERMESINAN	X	X	X	X	X	X	X	T, B	T, B	T, B	I	T, B	T, B	X	X	X	X	T, B	T, B	X	X
1461	74112	AKTIVITAS DESAIN PERALATAN RUMAH TANGGA DAN FURNITUR	X	X	X	X	X	X	X	T, B	T, B	T, B	I	T, B	T, B	X	X	X	X	T, B	T, B	X	X
1462	74113	AKTIVITAS DESAIN TEKSTIL, FASHION DAN APPAREL	X	X	X	X	X	X	X	T, B	T, B	T, B	I	T, B	T, B	X	X	X	X	T, B	T, B	X	X
1463	74115	AKTIVITAS DESAIN ALAT KOMUNIKASI DAN ELEKTRONIKA	X	X	X	X	X	X	X	T, B	T, B	T, B	I	T, B	T, B	X	X	X	X	T, B	T, B	X	X
1464	74116	AKTIVITAS DESAIN PERALATAN OLAHRAGA DAN PERMAINAN	X	X	X	X	X	X	X	T, B	T, B	T, B	I	T, B	T, B	X	X	X	X	T, B	T, B	X	X
1465	74117	AKTIVITAS DESAIN PRODUK KESEHATAN, KOSMETIK DAN PERLENGKAPAN LABORATORIUM	X	X	X	X	X	X	X	T, B	T, B	T, B	I	T, B	T, B	X	X	X	X	T, B	T, B	X	X
1466	74118	AKTIVITAS DESAIN PENGEMASAN	X	X	X	X	X	X	X	T, B	T, B	T, B	I	T, B	T, B	X	X	X	X	T, B	T, B	X	X
1467	74119	AKTIVITAS DESAIN INDUSTRI LAINNYA	X	X	X	X	X	X	X	T, B	T, B	T, B	I	T, B	T, B	X	X	X	X	T, B	T, B	X	X
1468	74120	JASA DESAIN INTERIOR PADA BANGUNAN GEDUNG DAN BANGUNAN SIPIL	X	X	X	X	X	X	X	T, B	T, B	T, B	I	T, B	T, B	X	X	X	X	T, B	T, B	X	X
1469	74130	AKTIVITAS DESAIN KOMUNIKASI VISUAL/ DESAIN GRAFIS	X	X	X	X	X	X	X	T, B	T, B	T, B	I	T, B	T, B	X	X	X	X	T, B	T, B	X	X
1470	74141	AKTIVITAS DESAIN KHUSUS FILM, VIDEO, PROGRAM TV, ANIMASI DAN KOMIK	X	X	X	X	X	X	X	T, B	T, B	T, B	I	T, B	T, B	X	X	X	X	T, B	T, B	X	X
1471	74142	AKTIVITAS DESAIN KONTEN GAME	X	X	X	X	X	X	X	T, B	T, B	T, B	I	T, B	T, B	X	X	X	X	T, B	T, B	X	X
1472	74149	AKTIVITAS DESAIN KONTEN KREATIF LAINNYA	X	X	X	X	X	X	X	T, B	T, B	T, B	I	T, B	T, B	X	X	X	X	T, B	T, B	X	X
1473	74201	AKTIVITAS FOTOGRAFI	X	X	X	X	X	X	X	T, B	T, B	T, B	T, B	T, B	T, B	X	X	X	X	T, B	T, B	X	X
1474	74202	AKTIVITAS ANGKUTAN UDARA KHUSUS PEMOTRETAN, SURVEI DAN PEMETAAN	X	X	X	X	X	X	X	T, B	T, B	T, B	T, B	T, B	T, B	X	X	X	X	T, B	T, B	X	X
1475	74311	AKTIVITAS SERTIFIKASI PROFESI PIHAK 1	X	X	X	X	X	X	X	T, B	T, B	T, B	T, B	T, B	T, B	X	X	X	X	T, B	T, B	X	X
1476	74312	AKTIVITAS SERTIFIKASI PROFESI PIHAK 2	X	X	X	X	X	X	X	T, B	T, B	T, B	T, B	T, B	T, B	X	X	X	X	T, B	T, B	X	X
1477	74321	LEMBAGA SERTIFIKASI PROFESI (LSP)	X	X	X	X	X	X	X	T, B	T, B	T, B	T, B	T, B	T, B	T, B	T, B	T, B	T, B	T, B	T, B	X	X
1478	74322	AKTIVITAS SERTIFIKASI PERSONEL INDEPENDEN	X	X	X	X	X	X	X	T, B	T, B	T, B	T, B	T, B	T, B	X	X	X	X	T, B	T, B	X	X
1479	74901	AKTIVITAS PENERJEMAH ATAU INTERPRETER	X	X	X	X	X	X	X	T, B	T, B	T, B	I	T, B	T, B	X	X	X	X	T, B	T, B	X	X
1480	74902	AKTIVITAS KONSULTASI BISNIS DAN BROKER BISNIS	X	X	X	X	X	X	X	T, B	T, B	T, B	I	T, B	T, B	X	X	X	X	T, B	T, B	X	X
1481	74909	AKTIVITAS PROFESIONAL, ILMIAH DAN TEKNIS LAINNYA YTDL	X	X	X	X	X	X	X	T, B	T, B	T, B	I	T, B	T, B	X	X	X	X	T, B	T, B	X	X
1482	75000	AKTIVITAS KESEHATAN HEWAN	X	X	X	X	X	X	X	T, B	T, B	T, B	I	T, B	T, B	T, B	T, B	T, B	T, B	T, B	T, B	X	X
1483	77100	AKTIVITAS PENYEWAAN DAN SEWA GUNA USAHA TANPA HAK OPSI MOBIL, BUS, TRUK DAN SEJENISNYA	X	X	X	X	X	X	X	T, B	T, B	T, B	I	T, B	T, B	X	X	X	X	T, B	T, B	X	X
1484	77210	AKTIVITAS PENYEWAAN DAN SEWA GUNA USAHA TANPA HAK OPSI ALAT REKREASI DAN OLAHRAGA	X	X	X	X	X	X	X	T, B	T, B	T, B	I	T, B	T, B	X	X	X	X	T, B	T, B	X	X
1485	77220	AKTIVITAS PENYEWAAN KASET VIDEO, CD, VCD/DVD DAN SEJENISNYA	X	X	X	X	X	X	X	T, B	T, B	T, B	I	T, B	T, B	X	X	X	X	T, B	T, B	X	X
1486	77291	AKTIVITAS PENYEWAAN DAN SEWA GUNA USAHA TANPA HAK OPSI ALAT PESTA	X	X	X	X	X	X	X	T, B	T, B	T, B	I	T, B	T, B	X	X	X	X	T, B	T, B	X	X
1487	77292	AKTIVITAS PENYEWAAN DAN SEWA GUNA USAHA TANPA HAK OPSI BARANG KEPERLUAN RUMAH TANGGA DAN PRIBADI	X	X	X	X	X	X	X	T, B	T, B	T, B	I	T, B	T, B	X	X	X	X	T, B	T, B	X	X
1488	77293	AKTIVITAS PENYEWAAN DAN SEWA GUNA USAHA TANPA HAK OPSI BARANG HASIL PENCETAKAN DAN PENERBITAN	X	X	X	X	X	X	X	T, B	T, B	T, B	I	T, B	T, B	X	X	X	X	T, B	T, B	X	X
1489	77294	AKTIVITAS PENYEWAAN DAN SEWA GUNA USAHA TANPA HAK OPSI BUNGA DAN TANAMAN HIAS	X	X	X	X	X	X	X	T, B	T, B	T, B	I	T, B	T, B	X	X	X	X	T, B	T, B	X	X
1490	77295	AKTIVITAS PENYEWAAN DAN SEWA GUNA USAHA TANPA HAK OPSI ALAT MUSIK	X	X	X	X	X	X	X	T, B	T, B	T, B	I	T, B	T, B	X	X	X	X	T, B	T, B	X	X
1491	77299	AKTIVITAS PENYEWAAN DAN SEWA GUNA USAHA TANPA HAK OPSI BARANG KEPERLUAN RUMAH TANGGA DAN PRIBADI LAINNYA YTDL	X	X	X	X	X	X	X	T, B	T, B	T, B	I	T, B	T, B	X	X	X	X	T, B	T, B	X	X
1492	77301	AKTIVITAS PENYEWAAN DAN SEWA GUNA USAHA TANPA HAK OPSI MESIN DAN PERALATAN INDUSTRI	X	X	X	X	X	X	X	T, B	T, B	T, B	I	T, B	T, B	X	X	X	X	T, B	T, B	X	X
1493	77311	AKTIVITAS PENYEWAAN DAN SEWA GUNA USAHA TANPA HAK OPSI ALAT TRANSPORTASI DARAT BUKAN KENDARAAN BERMOTOR RODA EMPAT ATAU LEBIH	X	X	X	X	X	X	X	T, B	T, B	T, B	I	T, B	T, B	X	X	X	X	T, B	T, B	X	X
1494	77312	AKTIVITAS PENYEWAAN DAN SEWA GUNA USAHA TANPA HAK OPSI ALAT TRANSPORTASI AIR	X	X	X	X	X	X	X	T, B	T, B	T, B	I	T, B	T, B	X	X	X	X	T, B	T, B	X	X
1495	77313	AKTIVITAS PENYEWAAN DAN SEWA GUNA USAHA TANPA HAK OPSI ALAT TRANSPORTASI UDARA	X	X	X	X	X	X	X	T, B	T, B	T, B	I	T, B	T, B	X	X	X	X	T, B	T, B	X	X
1496	77319	AKTIVITAS PENYEWAAN DAN SEWA GUNA USAHA TANPA HAK OPSI ALAT TRANSPORTASI LAINNYA	X	X	X	X	X	X	X	T, B	T, B	T, B	I	T, B	T, B	X	X	X	X	T, B	T, B	X	X
1497	77321	AKTIVITAS PENYEWAAN DAN SEWA GUNA TANPA HAK OPSI ALAT PEREKAMAN GAMBAR & EDITING	X	X	X	X	X	X	X	T, B	T, B	T, B	I	T, B	T, B	X	X	X	X	T, B	T, B	X	X
1498	77323	AKTIVITAS PENYEWAAN DAN SEWA GUNA TANPA HAK OPSI ALAT ALAT BANTU TEKNOLOGI DIGITAL	X	X	X	X	X	X	X	T, B	T, B	T, B	I	T, B	T, B	X	X	X	X	T, B	T, B	X	X
1499	77329	AKTIVITAS PENYEWAAN DAN SEWA GUNA TANPA HAK OPSI MESIN DAN PERALATAN INDUSTRI KREATIF LAINNYA	X	X	X	X	X	X	X	T, B	T, B	T, B	I	T, B	T, B	X	X	X	X	T, B	T, B	X	X
1500	77391	AKTIVITAS PENYEWAAN DAN SEWA GUNA USAHA TANPA HAK OPSI MESIN DAN PERALATAN INDUSTRI PENGOLAHAN	X	X	X	X	X	X	X	T, B	T, B	T, B	I	T, B	T, B	X	X	X	X	T, B	T, B	X	X
1501	77392	AKTIVITAS PENYEWAAN DAN SEWA GUNA USAHA TANPA HAK OPSI MESIN PERTANIAN DAN PERALATANNYA	X	X	X	X	X	X	X	T, B	T, B	T, B	I	T, B	T, B	X	X	X	X	T, B	T, B	X	X
1502	77393	AKTIVITAS PENYEWAAN DAN SEWA GUNA USAHA TANPA HAK OPSI MESIN DAN PERALATAN KONSTRUKSI DAN TEKNIK SIPIL	X	X	X	X	X	X	X	T, B	T, B	T, B	I	T, B	T, B	X	X	X	X	T, B	T, B	X	X
1503	77394	AKTIVITAS PENYEWAAN DAN SEWA GUNA USAHA TANPA HAK OPSI MESIN KANTOR DAN PERALATANNYA	X	X	X	X	X	X	X	T, B	T, B	T, B	I	T, B	T, B	X	X	X	X	T, B	T, B	X	X
1504	77395	AKTIVITAS PENYEWAAN DAN SEWA GUNA TANPA HAK OPSI MESIN PERTAMBANGAN DAN ENERGI SERTA PERALATANNYA	X	X	X	X	X	X	X	T, B	T, B	T, B	I	T, B	T, B	X	X	X	X	T, B	T, B	X	X
1505	77399	AKTIVITAS PENYEWAAN DAN SEWA GUNA USAHA TANPA HAK OPSI MESIN, PERALATAN DAN BARANG BERWUJUD LAINNYA YTDL	X	X	X	X	X	X	X	T, B	T, B	T, B	I	T, B	T, B	X	X	X	X	T, B	T, B	X	X
1506	77400	SEWA GUNA USAHA TANPA HAK OPSI INTELEKTUAL PROPERTI, BUKAN KARYA HAK CIPTA	X	X	X	X	X	X	X	T, B	T, B	T, B	I	T, B	T, B	X	X	X	X	T, B	T, B	X	X
1507	78101	AKTIVITAS PENYELEKSIAN DAN PENEMPATAN TENAGA KERJA DALAM NEGERI	X	X	X	X	X	X	X	T, B	T, B	T, B	I	T, B	T, B	X	X	X	X	T, B	T, B	T, B	X
1508	78102	AKTIVITAS PENYELESAIAN DAN PENEMPATAN TENAGA KERJA LUAR NEGERI	X	X	X	X	X	X	X	T, B	T, B	T, B	I	T, B	T, B	X	X	X	X	T, B	T, B	T, B	X
1509	78103	AKTIVITAS PENEMPATAN PEKERJA RUMAH TANGGA	X	X	X	X	X	X	X	T, B	T, B	T, B	I	T, B	T, B	X	X	X	X	T, B	T, B	T, B	X
1510	78104	AKTIVITAS PENEMPATAN TENAGA KERJA DARING (JOB PORTAL)	X	X	X	X	X	X	X	T, B	T, B	T, B	I	T, B	T, B	X	X	X	X	T, B	T, B	T, B	X
1511	78200	AKTIVITAS PENYEDIAAN TENAGA KERJA WAKTU TERTENTU	X	X	X	X	X	X	X	T, B	T, B	T, B	I	T, B	T, B	X	X	X	X	T, B	T, B	T, B	X
1512	78300	PENYEDIAAN SUMBER DAYA MANUSIA DAN MANAJEMEN FUNGSI SUMBER DAYA MANUSIA	X	X	X	X	X	X	X	T, B	T, B	T, B	I	T, B	T, B	X	X	X	X	T, B	T, B	T, B	X
1513	78411	PELATIHAN KERJA TEKNIK PEMERINTAH	X	X	X	X	X	X	X	T, B	T, B	T, B	I	T, B	T, B	T, B	T, B	T, B	T, B	T, B	T, B	T, B	X
1514	78412	PELATIHAN KERJA TEKNOLOGI INFORMASI DAN KOMUNIKASI PEMERINTAH	X	X	X	X	X	X	X	T, B	T, B	T, B	I	T, B	T, B	T, B	T, B	T, B	T, B	T, B	T, B	T, B	X
1515	78413	PELATIHAN KERJA INDUSTRI KREATIF PEMERINTAH	X	X	X	X	X	X	X	T, B	T, B	T, B	I	T, B	T, B	T, B	T, B	T, B	T, B	T, B	T, B	T, B	X
1516	78414	PELATIHAN KERJA PARIWISATA DAN PERHOTELAN PEMERINTAH	X	X	X	X	X	X	X	T, B	T, B	T, B	I	T, B	T, B	T, B	T, B	T, B	T, B	T, B	T, B	T, B	X
1517	78415	PELATIHAN KERJA BISNIS DAN MANAJEMEN PEMERINTAH	X	X	X	X	X	X	X	T, B	T, B	T, B	I	T, B	T, B	T, B	T, B	T, B	T, B	T, B	T, B	T, B	X
1518	78416	PELATIHAN KERJA PEKERJAAN DOMESTIK PEMERINTAH	X	X	X	X	X	X	X	T, B	T, B	T, B	I	T, B	T, B	T, B	T, B	T, B	T, B	T, B	T, B	T, B	X
1519	78417	PELATIHAN KERJA PERTANIAN DAN PERIKANAN PEMERINTAH	X	X	X	X	X	X	X	T, B	T, B	T, B	I	T, B	T, B	T, B	T, B	T, B	T, B	T, B	T, B	T, B	X
1520	78419	PELATIHAN KERJA PEMERINTAH LAINNYA	X	X	X	X	X	X	X	T, B	T, B	T, B	I	T, B	T, B	T, B	T, B	T, B	T, B	T, B	T, B	T, B	X
1521	78421	PELATIHAN KERJA TEKNIK SWASTA	X	X	X	X	X	X	X	T, B	T, B	T, B	I	T, B	T, B	X	X	X	X	T, B	T, B	X	X
1522	78422	PELATIHAN KERJA TEKNOLOGI INFORMASI DAN KOMUNIKASI SWASTA	X	X	X	X	X	X	X	T, B	T, B	T, B	I	T, B	T, B	X	X	X	X	T, B	T, B	X	X
1523	78423	PELATIHAN KERJA INDUSTRI KREATIF SWASTA	X	X	X	X	X	X	X	T, B	T, B	T, B	I	T, B	T, B	X	X	X	X	T, B	T, B	X	X
1524	78424	PELATIHAN KERJA PARIWISATA DAN PERHOTELAN SWASTA	X	X	X	X	X	X	X	T, B	T, B	T, B	I	T, B	T, B	X	X	X	X	T, B	T, B	X	X
1525	78425	PELATIHAN KERJA BISNIS DAN MANAJEMEN SWASTA	X	X	X	X	X	X	X	T, B	T, B	T, B	I	T, B	T, B	X	X	X	X	T, B	T, B	X	X
1526	78426	PELATIHAN KERJA PEKERJAAN DOMESTIK SWASTA	X	X	X	X	X	X	X	T, B	T, B	T, B	I	T, B	T, B	X	X	X	X	T, B	T, B	X	X
1527	78427	PELATIHAN KERJA PERTANIAN DAN PERIKANAN SWASTA	X	X	X	X	X	X	X	T, B	T, B	T, B	I	T, B	T, B	X	X	X	X	T, B	T, B	X	X
1528	78429	PELATIHAN KERJA SWASTA LAINNYA	X	X	X	X	X	X	X	T, B	T, B	T, B	I	T, B	T, B	X	X	X	X	T, B	T, B	X	X
1529	78431	PELATIHAN KERJA TEKNIK PERUSAHAAN	X	X	X	X	X	X	X	T, B	T, B	T, B	I	T, B	T, B	X	X	X	X	T, B	T, B	X	X
1530	78432	PELATIHAN KERJA TEKNOLOGI INFORMASI DAN KOMUNIKASI PERUSAHAAN	X	X	X	X	X	X	X	T, B	T, B	T, B	I	T, B	T, B	X	X	X	X	T, B	T, B	X	X
1531	78433	PELATIHAN KERJA INDUSTRI KREATIF PERUSAHAAN	X	X	X	X	X	X	X	T, B	T, B	T, B	I	T, B	T, B	X	X	X	X	T, B	T, B	X	X
1532	78434	PELATIHAN KERJA PARIWISATA DAN PERHOTELAN PERUSAHAAN	X	X	X	X	X	X	X	T, B	T, B	T, B	I	T, B	T, B	X	X	X	X	T, B	T, B	X	X
1533	78435	PELATIHAN KERJA BISNIS DAN MANAJEMEN PERUSAHAN	X	X	X	X	X	X	X	T, B	T, B	T, B	I	T, B	T, B	X	X	X	X	T, B	T, B	X	X
1534	78436	PELATIHAN KERJA PEKERJAAN DOMESTIK PERUSAHAAN	X	X	X	X	X	X	X	T, B	T, B	T, B	I	T, B	T, B	X	X	X	X	T, B	T, B	X	X
1535	78437	PELATIHAN KERJA PERTANIAN DAN PERIKANAN PERUSAHAAN	X	X	X	X	X	X	X	T, B	T, B	T, B	I	T, B	T, B	X	X	X	X	T, B	T, B	X	X
1536	78439	PELATIHAN KERJA PERUSAHAAN LAINNYA	X	X	X	X	X	X	X	T, B	T, B	T, B	I	T, B	T, B	X	X	X	X	T, B	T, B	X	X
1537	79111	AKTIVITAS AGEN PERJALANAN WISATA	X	X	X	X	X	X	X	T, B	T, B	T, B	I	T, B	T, B	X	X	X	X	T, B	T, B	X	X
1538	79112	AKTIVITAS AGEN PERJALANAN IBADAH UMROH DAN HAJI KHUSUS	X	X	X	X	X	X	X	T, B	T, B	T, B	I	T, B	T, B	X	X	X	X	T, B	T, B	X	X
1539	79119	AKTIVITAS AGEN PERJALANAN LAINNYA	X	X	X	X	X	X	X	T, B	T, B	T, B	I	T, B	T, B	X	X	X	X	T, B	T, B	X	X
1540	79121	AKTIVITAS BIRO PERJALANAN WISATA	X	X	X	X	X	X	X	T, B	T, B	T, B	I	T, B	T, B	X	X	X	X	T, B	T, B	X	X
1541	79122	AKTIVITAS BIRO PERJALANAN IBADAH UMROH DAN HAJI KHUSUS	X	X	X	X	X	X	X	T, B	T, B	T, B	I	T, B	T, B	X	X	X	X	T, B	T, B	X	X
1542	79129	AKTIVITAS BIRO PERJALANAN LAINNYA	X	X	X	X	X	X	X	T, B	T, B	T, B	I	T, B	T, B	X	X	X	X	T, B	T, B	X	X
1543	79911	JASA INFORMASI PARIWISATA	X	X	X	X	X	X	X	T, B	T, B	T, B	I	T, B	T, B	T, B	T, B	T, B	T, B	T, B	T, B	T, B	X
1544	79912	JASA INFORMASI DAYA TARIK WISATA	X	X	X	X	X	X	X	T, B	T, B	T, B	I	T, B	T, B	T, B	T, B	T, B	T, B	T, B	T, B	T, B	X
1545	79921	JASA PRAMUWISATA	X	X	X	X	X	X	X	T, B	T, B	T, B	I	T, B	T, B	T, B	T, B	T, B	T, B	T, B	T, B	T, B	X
1546	79922	JASA INTERPRETER WISATA	X	X	X	X	X	X	X	T, B	T, B	T, B	I	T, B	T, B	T, B	T, B	T, B	T, B	T, B	T, B	T, B	X

NO.	KODE 5 DIGIT KBLI	ZONA DAN SUBZONA / KEGIATAN	ZONA LINDUNG					ZONA BUDI DAYA																
			Zona Badan Air	Zona Perlindungan Setempat	Zona Ruang Terbuka Hijau			Zona Badan Jalan	Zona Pertanian			Zona Pariwisata	Zona Kawasan Peruntukan Industri	Zona Perumahan		Zona Sarana Pelayanan Umum				Zona Perdagangan dan Jasa		Zona Perkantoran	Zona Pertahanan dan Keamanan
			Sub-Zona Badan Air	Sub-Zona Perlindungan Setempat	Sub-Zona Taman Kecamatan	Sub-Zona Taman Kelurahan	Sub-Zona Pemakaman	Sub-Zona Badan Jalan	Sub-Zona Tanaman Pangan	Sub-Zona Hortikultura	Sub-Zona Perkebunan	Sub-Zona Pariwisata	Zona Kawasan Peruntukan Industri	Sub-Zona Perumahan Kepadatan Sedang	Sub-Zona Perumahan Kepadatan Rendah	Sub-zona SPU Skala Kota	Sub-Zona SPU Skala Kecamatan	Sub-Zona SPU Skala Kelurahan	Sub-Zona SPU Skala RW	Sub-Zona Perdagangan dan Jasa Skala WP	Sub-Zona Perdagangan dan Jasa Skala SWP	Sub-Zona Perkantoran	Sub-Zona Pertahanan dan Keamanan
			BA	PS	RTH-3	RTH-4	RTH-7	BJ	P-1	P-2	P-3	W	KPI	R-3	R-4	SPU-1	SPU-2	SPU-3	SPU-4	K-2	K-3	KT	HK
1547	79990	JASA RESERVASI LAINNYA YTDL	X	X	X	X	X	X	X	T, B	T, B	T, B	I	T, B	T, B	X	X	X	X	T, B	T, B	X	X
1548	80100	AKTIVITAS KEAMANAN SWASTA	X	X	X	X	X	X	X	T, B	T, B	T, B	I	T, B	T, B	X	X	X	X	T, B	T, B	X	X
1549	80200	AKTIVITAS JASA SISTEM KEAMANAN	X	X	X	X	X	X	X	T, B	T, B	T, B	I	T, B	T, B	X	X	X	X	T, B	T, B	X	X
1550	80300	AKTIVITAS PENYELIDIKAN	X	X	X	X	X	X	X	T, B	T, B	T, B	I	T, B	T, B	X	X	X	X	T, B	T, B	X	X
1551	81100	AKTIVITAS PENYEDIA GABUNGAN JASA PENUNJANG FASILITAS	X	X	X	X	X	X	X	T, B	T, B	T, B	I	T, B	T, B	X	X	X	X	T, B	T, B	X	X
1552	81210	AKTIVITAS KEBERSIHAN UMUM BANGUNAN	X	X	X	X	X	X	X	T, B	T, B	T, B	I	T, B	T, B	X	X	X	X	T, B	T, B	X	X
1553	81290	AKTIVITAS KEBERSIHAN BANGUNAN DAN INDUSTRI LAINNYA	X	X	X	X	X	X	X	T, B	T, B	T, B	I	T, B	T, B	X	X	X	X	T, B	T, B	X	X
1554	81300	AKTIVITAS PERAWATAN DAN PEMELIHARAAN TAMAN	X	X	X	X	X	X	X	T, B	T, B	T, B	I	T, B	T, B	X	X	X	X	T, B	T, B	X	X
1555	82110	AKTIVITAS PENYEDIA GABUNGAN JASA ADMINISTRASI KANTOR	X	X	X	X	X	X	X	T, B	T, B	T, B	I	T, B	T, B	X	X	X	X	T, B	T, B	X	X
1556	82190	AKTIVITAS FOTOKOPI, PENYIAPAN DOKUMEN DAN AKTIVITAS KHUSUS PENUNJANG KANTOR LAINNYA	X	X	X	X	X	X	X	T, B	T, B	T, B	I	T, B	T, B	X	X	X	X	T, B	T, B	X	X
1557	82200	AKTIVITAS CALL CENTRE	X	X	X	X	X	X	X	T, B	T, B	T, B	I	T, B	T, B	X	X	X	X	T, B	T, B	X	X
1558	82301	JASA PENYELENGGARA PERTEMUAN, PERJALANAN INSENTIF, KONFERENSI DAN PAMERAN (MICE)	X	X	X	X	X	X	X	T, B	T, B	T, B	I	T, B	T, B	X	X	X	X	T, B	T, B	X	X
1559	82302	JASA PENYELENGGARA EVENT KHUSUS	X	X	X	X	X	X	X	T, B	T, B	T, B	I	T, B	T, B	X	X	X	X	T, B	T, B	X	X
1560	82911	AKTIVITAS DEBT COLLECTION	X	X	X	X	X	X	X	T, B	T, B	T, B	I	T, B	T, B	X	X	X	X	T, B	T, B	X	X
1561	82912	AKTIVITAS LEMBAGA PENGELOLA INFORMASI PERKREDITAN	X	X	X	X	X	X	X	T, B	T, B	T, B	I	T, B	T, B	X	X	X	X	T, B	T, B	X	X
1562	82920	AKTIVITAS PENGEPAKAN	X	X	X	X	X	X	X	T, B	T, B	T, B	I	T, B	T, B	X	X	X	X	T, B	T, B	X	X
1563	82990	AKTIVITAS JASA PENUNJANG USAHA LAINNYA YTDL	X	X	X	X	X	X	X	T, B	T, B	T, B	I	T, B	T, B	X	X	X	X	T, B	T, B	X	X
1564	84111	LEMBAGA LEGISLATIF	X	X	X	X	X	X	X	T, B	T, B	T, B	I	T, B	T, B	X	X	X	X	T, B	T, B	X	X
1565	84112	PENYELENGGARAAN PEMERINTAH NEGARA DAN KESEKRETARIATAN NEGARA	X	X	X	X	X	X	X	T, B	T, B	T, B	I	T, B	T, B	X	X	X	X	T, B	T, B	X	X
1566	84113	LEMBAGA EKSEKUTIF KEUANGAN, PERPAJAKAN DAN BEA CUKAI	X	X	X	X	X	X	X	T, B	T, B	T, B	I	T, B	T, B	X	X	X	X	T, B	T, B	X	X
1567	84114	LEMBAGA EKSEKUTIF PERENCANAAN	X	X	X	X	X	X	X	T, B	T, B	T, B	I	T, B	T, B	X	X	X	X	T, B	T, B	X	X
1568	84115	LEMBAGA PEMERINTAH NON KEMENTRIAN DENGAN TUGAS KHUSUS	X	X	X	X	X	X	X	T, B	T, B	T, B	I	T, B	T, B	T, B	T, B	T, B	T, B	T, B	T, B	T, B	X
1569	84119	KEGIATAN ADMINISTRASI PEMERINTAHAN LAINNYA	X	X	X	X	X	X	X	T, B	T, B	T, B	I	T, B	T, B	T, B	T, B	T, B	T, B	T, B	T, B	T, B	X
1570	84121	ADMINISTRASI PELAYANAN PEMERINTAH BIDANG PENDIDIKAN	X	X	X	X	X	X	X	T, B	T, B	T, B	I	T, B	T, B	T, B	T, B	T, B	T, B	T, B	T, B	T, B	X
1571	84122	ADMINISTRASI PELAYANAN PEMERINTAH BIDANG KESEHATAN	X	X	X	X	X	X	X	T, B	T, B	T, B	I	T, B	T, B	T, B	T, B	T, B	T, B	T, B	T, B	T, B	X
1572	84123	ADMINISTRASI PELAYANAN PEMERINTAH BIDANG PERUMAHAN	X	X	X	X	X	X	X	T, B	T, B	T, B	I	T, B	T, B	T, B	T, B	T, B	T, B	T, B	T, B	T, B	X
1573	84124	ADMINISTRASI PELAYANAN PEMERINTAH BIDANG KESEJAHTERAAN SOSIAL	X	X	X	X	X	X	X	T, B	T, B	T, B	I	T, B	T, B	T, B	T, B	T, B	T, B	T, B	T, B	T, B	X
1574	84125	ADMINISTRASI PELAYANAN PEMERINTAH BIDANG KEAGAMAAN	X	X	X	X	X	X	X	T, B	T, B	T, B	I	T, B	T, B	T, B	T, B	T, B	T, B	T, B	T, B	T, B	X
1575	84126	ADMINISTRASI PELAYANAN PEMERINTAH BIDANG KEBUDAYAAN/KESENIAN/REKREASI/OLAHRAGA	X	X	X	X	X	X	X	T, B	T, B	T, B	I	T, B	T, B	T, B	T, B	T, B	T, B	T, B	T, B	T, B	X
1576	84127	ADMINISTRASI PELAYANAN PEMERINTAH BIDANG LINGKUNGAN HIDUP	X	X	X	X	X	X	X	T, B	T, B	T, B	I	T, B	T, B	T, B	T, B	T, B	T, B	T, B	T, B	T, B	X
1577	84129	ADMINISTRASI PELAYANAN PEMERINTAH BIDANG SOSIAL LAINNYA BUKAN KESEHATAN, PENDIDIKAN, KEAGAMAAN DAN KEBUDAYAAN	X	X	X	X	X	X	X	T, B	T, B	T, B	I	T, B	T, B	T, B	T, B	T, B	T, B	T, B	T, B	T, B	X
1578	84131	KEGIATAN LEMBAGA PEMERINTAHAN BIDANG PERTANIAN	X	X	X	X	X	X	X	T, B	T, B	T, B	I	T, B	T, B	T, B	T, B	T, B	T, B	T, B	T, B	T, B	X
1579	84132	KEGIATAN LEMBAGA PEMERINTAHAN BIDANG PERTAMBANGAN DAN PENGGALIAN, LISTRIK, AIR DAN GAS	X	X	X	X	X	X	X	T, B	T, B	T, B	I	T, B	T, B	T, B	T, B	T, B	T, B	T, B	T, B	T, B	X
1580	84133	KEGIATAN LEMBAGA PEMERINTAHAN BIDANG PERINDUSTRIAN	X	X	X	X	X	X	X	T, B	T, B	T, B	I	T, B	T, B	T, B	T, B	T, B	T, B	T, B	T, B	T, B	X
1581	84134	KEGIATAN LEMBAGA PEMERINTAHAN BIDANG KOMUNIKASI DAN INFORMATIKA	X	X	X	X	X	X	X	T, B	T, B	T, B	I	T, B	T, B	T, B	T, B	T, B	T, B	T, B	T, B	T, B	X
1582	84135	KEGIATAN LEMBAGA PEMERINTAHAN BIDANG KONSTRUKSI	X	X	X	X	X	X	X	T, B	T, B	T, B	I	T, B	T, B	T, B	T, B	T, B	T, B	T, B	T, B	T, B	X
1583	84136	KEGIATAN LEMBAGA PEMERINTAHAN BIDANG PERDAGANGAN DAN PARIWISATA	X	X	X	X	X	X	X	T, B	T, B	T, B	I	T, B	T, B	T, B	T, B	T, B	T, B	T, B	T, B	T, B	X
1584	84137	KEGIATAN LEMBAGA PEMERINTAHAN BIDANG PERHUBUNGAN	X	X	X	X	X	X	X	T, B	T, B	T, B	I	T, B	T, B	T, B	T, B	T, B	T, B	T, B	T, B	T, B	X
1585	84138	KEGIATAN LEMBAGA PEMERINTAHAN BIDANG KETENAGAKERJAAN	X	X	X	X	X	X	X	T, B	T, B	T, B	I	T, B	T, B	T, B	T, B	T, B	T, B	T, B	T, B	T, B	X
1586	84139	KEGIATAN LEMBAGA PEMERINTAHAN UNTUK MENCIPTAKAN EFISIENSI PRODUKSI DAN BISNIS LAINNYA	X	X	X	X	X	X	X	T, B	T, B	T, B	I	T, B	T, B	T, B	T, B	T, B	T, B	T, B	T, B	T, B	T, B
1587	84210	HUBUNGAN LUAR NEGERI	X	X	X	X	X	X	X	T, B	T, B	T, B	I	T, B	T, B	T, B	T, B	T, B	T, B	T, B	T, B	T, B	T, B
1588	84221	LEMBAGA PERTAHANAN DAN ANGKATAN BERSENJATA	X	X	X	X	X	X	X	T, B	T, B	T, B	I	T, B	T, B	T, B	T, B	T, B	T, B	T, B	T, B	T, B	T, B
1589	84222	ANGKATAN DARAT	X	X	X	X	X	X	X	T, B	T, B	T, B	I	T, B	T, B	T, B	T, B	T, B	T, B	T, B	T, B	T, B	T, B
1590	84223	ANGKATAN UDARA	X	X	X	X	X	X	X	T, B	T, B	T, B	I	T, B	T, B	T, B	T, B	T, B	T, B	T, B	T, B	T, B	T, B
1591	84224	ANGKATAN LAUT	X	X	X	X	X	X	X	T, B	T, B	T, B	I	T, B	T, B	T, B	T, B	T, B	T, B	T, B	T, B	T, B	T, B
1592	84231	KEPOLISIAN	X	X	X	X	X	X	X	T, B	T, B	T, B	I	T, B	T, B	T, B	T, B	T, B	T, B	T, B	T, B	T, B	T, B
1593	84232	PERTAHANAN SIPIL	X	X	X	X	X	X	X	T, B	T, B	T, B	I	T, B	T, B	T, B	T, B	T, B	T, B	T, B	T, B	T, B	T, B
1594	84233	LEMBAGA PERADILAN	X	X	X	X	X	X	X	T, B	T, B	T, B	I	T, B	T, B	T, B	T, B	T, B	T, B	T, B	T, B	T, B	T, B
1595	84234	BADAN NASIONAL PENANGGULANGAN BENCANA DAN PEMADAM KEBAKARAN	X	X	T,B	T,B	X	X	X	T, B	T, B	T, B	I	T, B	T, B	T, B	T, B	T, B	T, B	T, B	T, B	T, B	T, B
1596	84300	JAMINAN SOSIAL WAJIB	X	X	X	X	X	X	X	T, B	T, B	T, B	I	T, B	T, B	T, B	T, B	T, B	T, B	T, B	T, B	T, B	T, B
1597	85111	PENDIDIKAN DASAR/IBTIDAIYAH PEMERINTAH	X	X	X	X	X	X	X	T, B	T, B	T, B	T	T, B	T, B	T, B	T, B	T, B	T, B	T, B	T, B	T, B	T, B
1598	85112	PENDIDIKAN MENENGAH PERTAMA/TSANAWIYAH PEMERINTAH	X	X	X	X	X	X	X	T, B	T, B	T, B	T	T, B	T, B	T, B	T, B	T, B	T, B	T, B	T, B	T, B	T, B
1599	85121	PENDIDIKAN DASAR/IBTIDAIYAH SWASTA	X	X	X	X	X	X	X	T, B	T, B	T, B	T	T, B	T, B	T, B	T, B	T, B	T, B	T, B	T, B	T, B	T, B
1600	85122	PENDIDIKAN MENENGAH PERTAMA/TSANAWIYAH SWASTA	X	X	X	X	X	X	X	T, B	T, B	T, B	T	T, B	T, B	T, B	T, B	T, B	T, B	T, B	T, B	T, B	T, B
1601	85131	PENDIDIKAN TAMAN KANAK-KANAK PEMERINTAH	X	X	T, B	T, B	X	X	X	T, B	T, B	T, B	T	T, B	T, B	T, B	T, B	T, B	T, B	T, B	T, B	T, B	T, B
1602	85132	PENDIDIKAN TAMAN KANAK-KANAK SWASTA/RAUDATUL ATHFAL/BUSTANUL ATHFAL	X	X	T, B	T, B	X	X	X	T, B	T, B	T, B	T	T, B	T, B	T, B	T, B	T, B	T, B	T, B	T, B	T, B	T, B
1603	85133	PENDIDIKAN KELOMPOK BERMAIN	X	X	T, B	T, B	X	X	X	T, B	T, B	T, B	T	T, B	T, B	T, B	T, B	T, B	T, B	T, B	T, B	T, B	T, B
1604	85134	PENDIDIKAN TAMAN PENITIPAN ANAK	X	X	T, B	T, B	X	X	X	T, B	T, B	T, B	T	T, B	T, B	T, B	T, B	T, B	T, B	T, B	T, B	T, B	T, B
1605	85135	PENDIDIKAN TAMAN KANAK-KANAK LUAR BIASA	X	X	T, B	T, B	X	X	X	T, B	T, B	T, B	T	T, B	T, B	T, B	T, B	T, B	T, B	T, B	T, B	T, B	T, B
1606	85139	PENDIDIKAN ANAK USIA DINI SEJENIS LAINNYA	X	X	T, B	T, B	X	X	X	T, B	T, B	T, B	T	T, B	T, B	T, B	T, B	T, B	T, B	T, B	T, B	T, B	T, B
1607	85141	SATUAN PENDIDIKAN KERJASAMA KELOMPOK BERMAIN	X	X	T, B	T, B	X	X	X	T, B	T, B	T, B	T	T, B	T, B	T, B	T, B	T, B	T, B	T, B	T, B	T, B	T, B
1608	85142	SATUAN PENDIDIKAN KERJASAMA TAMAN KANAK-KANAK	X	X	T, B	T, B	X	X	X	T, B	T, B	T, B	T	T, B	T, B	T, B	T, B	T, B	T, B	T, B	T, B	T, B	T, B
1609	85143	SATUAN PENDIDIKAN KERJASAMA PENDIDIKAN DASAR	X	X	T, B	T, B	X	X	X	T, B	T, B	T, B	T	T, B	T, B	T, B	T, B	T, B	T, B	T, B	T, B	T, B	T, B
1610	85144	SATUAN PENDIDIKAN KERJASAMA PENDIDIKAN MENENGAH PERTAMA	X	X	T, B	T, B	X	X	X	T, B	T, B	T, B	T	T, B	T, B	T, B	T, B	T, B	T, B	T, B	T, B	T, B	T, B
1611	85151	SATUAN PENDIDIKAN ANAK USIA DINI/PAUD AL-QURAN	X	X	T, B	T, B	X	X	X	T, B	T, B	T, B	T	T, B	T, B	T, B	T, B	T, B	T, B	T, B	T, B	T, B	T, B
1612	85152	SATUAN PENDIDIKAN MUADALAH/PENDIDIKAN DINIYAH FORMAL ULA	X	X	T, B	T, B	X	X	X	T, B	T, B	T, B	T	T, B	T, B	T, B	T, B	T, B	T, B	T, B	T, B	T, B	T, B
1613	85153	SATUAN PENDIDIKAN MUADALAH/PENDIDIKAN DINIYAH FORMAL WUSTHA	X	X	T, B	T, B	X	X	X	T, B	T, B	T, B	T	T, B	T, B	T, B	T, B	T, B	T, B	T, B	T, B	T, B	T, B
1614	85154	SATUAN PENDIDIKAN PESANTREN PENGKAJIAN KITAB KUNING ULA	X	X	T, B	T, B	X	X	X	T, B	T, B	T, B	T	T, B	T, B	T, B	T, B	T, B	T, B	T, B	T, B	T, B	T, B
1615	85155	SATUAN PENDIDIKAN PESANTREN PENGKAJIAN KITAB KUNING WUSTHA	X	X	T, B	T, B	X	X	X	T, B	T, B	T, B	T	T, B	T, B	T, B	T, B	T, B	T, B	T, B	T, B	T, B	T, B
1616	85161	SATUAN PENDIDIKAN KEAGAMAAN ANAK USIA DINI	X	X	T, B	T, B	X	X	X	T, B	T, B	T, B	T	T, B	T, B	T, B	T, B	T, B	T, B	T, B	T, B	T, B	T, B
1617	85162	SATUAN PENDIDIKAN KEAGAMAAN DASAR	X	X	T, B	T, B	X	X	X	T, B	T, B	T, B	T	T, B	T, B	T, B	T, B	T, B	T, B	T, B	T, B	T, B	T, B
1618	85163	SATUAN PENDIDIKAN KEAGAMAAN MENENGAH PERTAMA	X	X	T, B	T, B	X	X	X	T, B	T, B	T, B	T	T, B	T, B	T, B	T, B	T, B	T, B	T, B	T, B	T, B	T, B
1619	85210	PENDIDIKAN MENENGAH ATAS/ALIYAH PEMERINTAH	X	X	T, B	T, B	X	X	X	T, B	T, B	T, B	T	T, B	T, B	T, B	T, B	T, B	T, B	T, B	T, B	T, B	T, B
1620	85220	PENDIDIKAN MENENGAH/ALIYAH SWASTA	X	X	T, B	T, B	X	X	X	T, B	T, B	T, B	T	T, B	T, B	T, B	T, B	T, B	T, B	T, B	T, B	T, B	T, B
1621	85230	PENDIDIKAN MENENGAH KEJURUAN DAN TEKNIS/ALIYAH KEJURUAN PEMERINTAH	X	X	T, B	T, B	X	X	X	T, B	T, B	T, B	T	T, B	T, B	T, B	T, B	T, B	T, B	T, B	T, B	T, B	T, B
1622	85240	PENDIDIKAN MENENGAH KEJURUAN/ALIYAH KEJURUAN SWASTA	X	X	T, B	T, B	X	X	X	T, B	T, B	T, B	T	T, B	T, B	T, B	T, B	T, B	T, B	T, B	T, B	T, B	T, B
1623	85251	SATUAN PENDIDIKAN KERJASAMA PENDIDIKAN MENENGAH ATAS	X	X	T, B	T, B	X	X	X	T, B	T, B	T, B	T	T, B	T, B	T, B	T, B	T, B	T, B	T, B	T, B	T, B	T, B
1624	85252	SATUAN PENDIDIKAN KERJASAMA PENDIDIKAN MENENGAH KEJURUAN	X	X	T, B	T, B	X	X	X	T, B	T, B	T, B	T	T, B	T, B	T, B	T, B	T, B	T, B	T, B	T, B	T, B	T, B
1625	85261	SATUAN PENDIDIKAN MUADALAH/ PENDIDIKAN DINIYAH FORMAL ULYA	X	X	T, B	T, B	X	X	X	T, B	T, B	T, B	T	T, B	T, B	T, B	T, B	T, B	T, B	T, B	T, B	T, B	T, B
1626	85262	SATUAN PENDIDIKAN PESANTREN PENGKAJIAN KITAB KUNING ULYA	X	X	T, B	T, B	X	X	X	T, B	T, B	T, B	T	T, B	T, B	T, B	T, B	T, B	T, B	T, B	T, B	T, B	T, B
1627	85263	SATUAN PENDIDIKAN MUADALAH WUSTHA DAN ULYA BERKESINAMBUNGAN	X	X	T, B	T, B	X	X	X	T, B	T, B	T, B	T	T, B	T, B	T, B	T, B	T, B	T, B	T, B	T, B	T, B	T, B
1628	85270	SATUAN PENDIDIKAN KEAGAMAAN MENENGAH	X	X	T, B	T, B	X	X	X	T, B	T, B	T, B	T	T, B	T, B	T, B	T, B	T, B	T, B	T, B	T, B	T, B	T, B
1629	85311	PENDIDIKAN TINGGI AKADEMIK PEMERINTAH	X	X	T, B	T, B	X	X	X	T, B	T, B	T, B	T	T, B	T, B	T, B	T, B	T, B	T, B	T, B	T, B	T, B	T, B
1630	85312	PENDIDIKAN TINGGI VOKASI DAN PROFESI PEMERINTAH	X	X	T, B	T, B	X	X	X	T, B	T, B	T, B	T	T, B	T, B	T, B	T, B	T, B	T, B	T, B	T, B	T, B	T, B
1631	85321	PENDIDIKAN TINGGI AKADEMIK SWASTA	X	X	T, B	T, B	X	X	X	T, B	T, B	T, B	T	T, B	T, B	T, B	T, B	T, B	T, B	T, B	T, B	T, B	T, B
1632	85322	PENDIDIKAN TINGGI VOKASI DAN PROFESI SWASTA	X	X	T, B	T, B	X	X	X	T, B	T, B	T, B	T	T, B	T, B	T, B	T, B	T, B	T, B	T, B	T, B	T, B	T, B
1633	85331	PENDIDIKAN TINGGI KEAGAMAAN PEMERINTAH	X	X	T, B	T, B	X	X	X	T, B	T, B	T, B	T	T, B	T, B	T, B	T, B	T, B	T, B	T, B	T, B	T, B	T, B
1634	85332	PENDIDIKAN TINGGI KEAGAMAAN SWASTA	X	X	T, B	TB	X	X	X	T, B	T, B	T, B	T	T, B	T, B	T, B	T, B	T, B	T, B	T, B	T, B	T, B	T, B
1635	85340	PENDIDIKAN PESANTREN TINGGI (MA'HAD ALY)	X	X	T, B	T, B	X	X	X	T, B	T, B	T, B	T	T, B	T, B	T, B	T, B	T, B	T, B	T, B	T, B	T, B	T, B
1636	85410	JASA PENDIDIKAN OLAHRAGA DAN REKREASI	X	X	T, B	T, B	X	X	X	T, B	T, B	T, B	T	T, B	T, B	T, B	T, B	T, B	T, B	T, B	T, B	T, B	T, B
1637	85420	PENDIDIKAN KEBUDAYAAN	X	X	T, B	T, B	X	X	T, B	T, B	T, B	T, B	T	T, B	T, B	T, B	T, B	T, B	T, B	T, B	T, B	T, B	T, B
1638	85430	PENDIDIKAN LAINNYA PEMERINTAH	X	X	T, B	T, B	X	X	T, B	T, B	T, B	T, B	T	T, B	T, B	T, B	T, B	T, B	T, B	T, B	T, B	T, B	T, B
1639	85440	SATUAN PENDIDIKAN KERJASAMA PENDIDIKAN NONFORMAL	X	X	T, B	T, B	X	X	X	T, B	T, B	T, B	T	T, B	T, B	T, B	T, B	T, B	T, B	T, B	T, B	T, B	T, B
1640	85451	PENDIDIKAN PESANTREN LAINNYA	X	X	T, B	T, B	X	X	X	T, B	T, B	T, B	T	T, B	T, B	T, B	T, B	T, B	T, B	T, B	T, B	T, B	T, B
1641	85452	PENDIDIKAN KEAGAMAAN ISLAM NON FORMAL	X	X	T, B	T, B	X	X	X	T, B	T, B	T, B	T	T, B	T, B	T, B	T, B	T, B	T, B	T, B	T, B	T, B	T, B
1642	85459	PENDIDIKAN KEAGAMAAN LAINNYA YTDL	X	X	T, B	T, B	X	X	X	T, B	T, B	T, B	T	T, B	T, B	T, B	T, B	T, B	T, B	T, B	T, B	T, B	T, B
1643	85491	JASA PENDIDIKAN MANAJEMEN DAN PERBANKAN	X	X	X	X	X	X	X	T, B	T, B	T, B	T	T, B	T, B	T, B	T, B	T, B	T, B	T, B	T, B	T, B	T, B
1644	85492	JASA PENDIDIKAN KOMPUTER (TEKNOLOGI INFORMASI DAN KOMUNIKASI) SWASTA	X	X	X	X	X	X	X	T, B	T, B	T, B	T	T, B	T, B	T, B	T, B	T, B	T, B	T, B	T, B	T, B	X
1645	85493	PENDIDIKAN BAHASA SWASTA	X	X	X	X	X	X	X	T, B	T, B	T, B	T	T, B	T, B	T, B	T, B	T, B	T, B	T, B	T, B	T, B	X
1646	85494	PENDIDIKAN KESEHATAN SWASTA	X	X	X	X	X	X	X	T, B	T, B	T, B	T	T, B	T, B	T, B	T, B	T, B	T, B	T, B	T, B	T, B	X
1647	85495	PENDIDIKAN BIMBINGAN BELAJAR DAN KONSELING SWASTA	X	X	X	X	X	X	X	T, B	T, B	T, B	T	T, B	T, B	T, B	T, B	T, B	T, B	T, B	T, B	T, B	

NO.	KODE 5 DIGIT KBLI	ZONA DAN SUBZONA / KEGIATAN	ZONA LINDUNG					ZONA BUDI DAYA															
			Zona Badan Air	Zona Perlindungan Setempat	Zona Ruang Terbuka Hijau			Zona Badan Jalan	Zona Pertanian			Zona Pariwisata	Zona Kawasan Peruntukan Industri	Zona Perumahan		Zona Sarana Pelayanan Umum				Zona Perdagangan dan Jasa		Zona Perkantoran	Zona Pertahanan dan Keamanan
			Sub-Zona Badan Air	Sub-Zona Perlindungan Setempat	Sub-Zona Taman Kecamatan	Sub-Zona Taman Kelurahan	Sub-Zona Pemakaman	Sub-Zona Badan Jalan	Sub-Zona Tanaman Pangan	Sub-Zona Hortikultura	Sub-Zona Perkebunan	Sub-Zona Pariwisata	Zona Kawasan Peruntukan Industri	Sub-Zona Perumahan Kepadatan Sedang	Sub-Zona Perumahan Kepadatan Rendah	Sub-zona SPU Skala Kota	Sub-Zona SPU Skala Kecamatan	Sub-Zona SPU Skala Kelurahan	Sub-Zona SPU Skala RW	Sub-Zona Perdagangan dan Jasa Skala WP	Sub-Zona Perdagangan dan Jasa Skala SWP	Sub-Zona Perkantoran	Sub-Zona Pertahanan dan Keamanan
			BA	PS	RTH-3	RTH-4	RTH-7	BJ	P-1	P-2	P-3	W	KPI	R-3	R-4	SPU-1	SPU-2	SPU-3	SPU-4	K-2	K-3	KT	HK
1648	85496	PENDIDIKAN AWAK PESAWAT DAN JASA ANGKUTAN UDARA KHUSUS PENDIDIKAN AWAK PESAWAT	X	X	X	X	X	X	X	T, B	T, B	T, B	T	T, B	T, B	T, B	T, B	T, B	T, B	T, B	T, B	T, B	X
1649	85497	PENDIDIKAN TEKNIK SWASTA	X	X	X	X	X	X	X	T, B	T, B	T, B	T	T, B	T, B	T, B	T, B	T, B	T, B	T, B	T, B	T, B	X
1650	85498	PENDIDIKAN KERAJINAN DAN INDUSTRI	X	X	X	X	X	X	X	T, B	T, B	T, B	T	T, B	T, B	T, B	T, B	T, B	T, B	T, B	T, B	T, B	X
1651	85499	PENDIDIKAN LAINNYA SWASTA	X	X	X	X	X	X	X	T, B	T, B	T, B	T	T, B	T, B	T, B	T, B	T, B	T, B	T, B	T, B	T, B	X
1652	85500	KEGIATAN PENUNJANG PENDIDIKAN	X	X	X	X	X	X	X	T, B	T, B	T, B	T	T, B	T, B	T, B	T, B	T, B	T, B	T, B	T, B	T, B	X
1653	86101	AKTIVITAS RUMAH SAKIT PEMERINTAH	X	X	X	X	X	X	T, B	T, B	T, B	T, B	I	T, B	T, B	T, B	T, B	T, B	T, B	T, B	T, B	T, B	X
1654	86102	AKTIVITAS PUSKESMAS	X	X	T, B	T, B	X	X	T, B	T, B	T, B	T, B	I	T, B	T, B	T, B	T, B	T, B	T, B	T, B	T, B	T, B	X
1655	86103	AKTIVITAS RUMAH SAKIT SWASTA	X	X	X	X	X	X	X	T, B	T, B	T, B	T, B	T, B	T, B	T, B	T, B	T, B	T, B	T, B	T, B	T, B	X
1656	86104	AKTIVITAS KLINIK PEMERINTAH	X	X	X	X	X	X	X	T, B	T, B	T, B	T, B	T, B	T, B	T, B	T, B	T, B	T, B	T, B	T, B	T, B	T, B
1657	86105	AKTIVITAS KLINIK SWASTA	X	X	X	X	X	X	X	T, B	T, B	T, B	T, B	T, B	T, B	T, B	T, B	T, B	T, B	T, B	T, B	T, B	X
1658	86109	AKTIVITAS RUMAH SAKIT LAINNYA	X	X	X	X	X	X	X	T, B	T, B	T, B	T, B	T, B	T, B	T, B	T, B	T, B	T, B	T, B	T, B	T, B	X
1659	86201	AKTIVITAS PRAKTIK DOKTER	X	X	X	X	X	X	X	T, B	T, B	T, B	T, B	T, B	T, B	T, B	T, B	T, B	T, B	T, B	T, B	T, B	X
1660	86202	AKTIVITAS PRAKTIK DOKTER SPESIALIS	X	X	X	X	X	X	X	T, B	T, B	T, B	T, B	T, B	T, B	T, B	T, B	T, B	T, B	T, B	T, B	T, B	X
1661	86203	AKTIVITAS PRAKTIK DOKTER GIGI	X	X	X	X	X	X	X	T, B	T, B	T, B	T, B	T, B	T, B	T, B	T, B	T, B	T, B	T, B	T, B	T, B	X
1662	86901	AKTIVITAS PELAYANAN KESEHATAN YANG DILAKUKAN OLEH TENAGA KESEHATAN SELAIN DOKTER DAN DOKTER GIGI	X	X	X	X	X	X	X	T, B	T, B	T, B	T, B	T, B	T, B	T, B	T, B	T, B	T, B	T, B	T, B	T, B	X
1663	86902	AKTIVITAS PELAYANAN KESEHATAN TRADISIONAL	X	X	X	X	X	X	X	T, B	T, B	T, B	T, B	T, B	T, B	T, B	T, B	T, B	T, B	T, B	T, B	T, B	X
1664	86903	AKTIVITAS PELAYANAN PENUNJANG KESEHATAN	X	X	X	X	X	X	X	T, B	T, B	T, B	T, B	T, B	T, B	T, B	T, B	T, B	T, B	T, B	T, B	T, B	X
1665	86904	AKTIVITAS ANGKUTAN KHUSUS PENGANGKUTAN ORANG SAKIT (MEDICAL EVACUATION)	X	X	X	X	X	X	X	T, B	T, B	T, B	T, B	T, B	T, B	T, B	T, B	T, B	T, B	T, B	T, B	T, B	X
1666	87100	AKTIVITAS SOSIAL DI DALAM PANTI UNTUK PERAWATAN DAN PEMULIHAN KESEHATAN	X	X	X	X	X	X	X	T, B	T, B	T, B	T, B	T, B	T, B	T, B	T, B	T, B	T, B	T, B	T, B	T, B	X
1667	87201	AKTIVITAS SOSIAL DI DALAM PANTI UNTUK PENYANDANG DISABILITAS GRAHITA	X	X	X	X	X	X	X	T, B	T, B	T, B	T, B	T, B	T, B	T, B	T, B	T, B	T, B	T, B	T, B	T, B	X
1668	87202	AKTIVITAS SOSIAL DI DALAM PANTI UNTUK PENYANDANG DISABILITAS LARAS	X	X	X	X	X	X	X	T, B	T, B	T, B	T, B	T, B	T, B	T, B	T, B	T, B	T, B	T, B	T, B	T, B	X
1669	87203	AKTIVITAS SOSIAL DI DALAM PANTI UNTUK KORBAN PENYALAH GUNAAN NARKOTIKA, ALKOHOL , PSIKOTROPIKA DAN ZAT ADIKTIF (NAPZA)	X	X	X	X	X	X	X	T, B	T, B	T, B	T, B	T, B	T, B	T, B	T, B	T, B	T, B	T, B	T, B	T, B	X
1670	87301	AKTIVITAS SOSIAL PEMERINTAH DI DALAM PANTI UNTUK LANJUT USIA	X	X	X	X	X	X	X	T, B	T, B	T, B	T, B	T, B	T, B	T, B	T, B	T, B	T, B	T, B	T, B	T, B	X
1671	87302	AKTIVITAS SOSIAL SWASTA DI DALAM PANTI UNTUK LANJUT USIA	X	X	X	X	X	X	X	T, B	T, B	T, B	T, B	T, B	T, B	T, B	T, B	T, B	T, B	T, B	T, B	T, B	X
1672	87303	AKTIVITAS SOSIAL DI DALAM PANTI UNTUK PENYANDANG DISABILITAS NETRA	X	X	X	X	X	X	X	T, B	T, B	T, B	T, B	T, B	T, B	T, B	T, B	T, B	T, B	T, B	T, B	T, B	X
1673	87304	AKTIVITAS SOSIAL DI DALAM PANTI UNTUK PENYANDANG DISABILITAS DAKSA	X	X	X	X	X	X	X	T, B	T, B	T, B	T, B	T, B	T, B	T, B	T, B	T, B	T, B	T, B	T, B	T, B	X
1674	87305	AKTIVITAS SOSIAL DI DALAM PANTI UNTUK PENYANDANG DISABILITAS RUNGU WICARA	X	X	X	X	X	X	X	T, B	T, B	T, B	T, B	T, B	T, B	T, B	T, B	T, B	T, B	T, B	T, B	T, B	X
1675	87901	AKTIVITAS PANTI ASUHAN PEMERINTAH	X	X	X	X	X	X	X	T, B	T, B	T, B	T, B	T, B	T, B	T, B	T, B	T, B	T, B	T, B	T, B	T, B	X
1676	87902	AKTIVITAS PANTI ASUHAN SWASTA	X	X	X	X	X	X	X	T, B	T, B	T, B	T, B	T, B	T, B	T, B	T, B	T, B	T, B	T, B	T, B	T, B	X
1677	87903	AKTIVITAS SOSIAL DI DALAM PANTI UNTUK ANAK YANG BERHADAPAN DENGAN HUKUM	X	X	X	X	X	X	X	T, B	T, B	T, B	T, B	T, B	T, B	T, B	T, B	T, B	T, B	T, B	T, B	T, B	X
1678	87904	AKTIVITAS SOSIAL DI DALAM PANTI UNTUK BINA REMAJA	X	X	X	X	X	X	X	T, B	T, B	T, B	T, B	T, B	T, B	T, B	T, B	T, B	T, B	T, B	T, B	T, B	X
1679	87905	AKTIVITAS SOSIAL DI DALAM PANTI UNTUK PETIRAHAN ANAK	X	X	X	X	X	X	X	T, B	T, B	T, B	T, B	T, B	T, B	T, B	T, B	T, B	T, B	T, B	T, B	T, B	X
1680	87906	AKTIVITAS SOSIAL DI DALAM PANTI SOSIAL KARYA WANITA	X	X	X	X	X	X	X	T, B	T, B	T, B	T, B	T, B	T, B	T, B	T, B	T, B	T, B	T, B	T, B	T, B	X
1681	87907	AKTIVITAS SOSIAL DI DALAM PANTI GELANDANGAN DAN PENGEMIS	X	X	X	X	X	X	X	T, B	T, B	T, B	T, B	T, B	T, B	T, B	T, B	T, B	T, B	T, B	T, B	T, B	X
1682	87909	AKTIVITAS SOSIAL DI DALAM PANTI LAINNYA YTDL	X	X	X	X	X	X	X	T, B	T, B	T, B	T, B	T, B	T, B	T, B	T, B	T, B	T, B	T, B	T, B	T, B	X
1683	88101	AKTIVITAS SOSIAL PEMERINTAH TANPA AKOMODASI UNTUK LANJUT USIA DAN PENYANDANG DISABILITAS	X	X	X	X	X	X	X	T, B	T, B	T, B	T, B	T, B	T, B	T, B	T, B	T, B	T, B	T, B	T, B	T, B	X
1684	88102	AKTIVITAS SOSIAL SWASTA TANPA AKOMODASI UNTUK LANJUT USIA DAN PENYANDANG DISABILITAS	X	X	X	X	X	X	X	T, B	T, B	T, B	T, B	T, B	T, B	T, B	T, B	T, B	T, B	T, B	T, B	T, B	X
1685	88911	AKTIVITAS SOSIAL PENGUMPULAN DANA KEISLAMAN	X	X	X	X	X	X	X	T, B	T, B	T, B	T, B	T, B	T, B	T, B	T, B	T, B	T, B	T, B	T, B	T, B	X
1686	88919	AKTIVITAS SOSIAL PENGUMPULAN DANA LAINNYA	X	X	X	X	X	X	X	T, B	T, B	T, B	T, B	T, B	T, B	T, B	T, B	T, B	T, B	T, B	T, B	T, B	X
1687	88991	AKTIVITAS SOSIAL PEMERINTAH TANPA AKOMODASI LAINNYA YTDL	X	X	X	X	X	X	X	T, B	T, B	T, B	T, B	T, B	T, B	T, B	T, B	T, B	T, B	T, B	T, B	T, B	X
1688	88992	AKTIVITAS SOSIAL SWASTA TANPA AKOMODASI LAINNYA YTDL	X	X	X	X	X	X	X	T, B	T, B	T, B	T, B	T, B	T, B	T, B	T, B	T, B	T, B	T, B	T, B	T, B	X
1689	90011	AKTIVITAS SENI PERTUNJUKAN	X	X	X	X	X	X	X	T, B	T, B	T, B	T, B	T, B	T, B	T, B	T, B	T, B	T, B	T, B	T, B	T, B	X
1690	90012	AKTIVITAS PENUNJANG SENI PERTUNJUKAN	X	X	X	X	X	X	X	T, B	T, B	T, B	T, B	T, B	T, B	T, B	T, B	T, B	T, B	T, B	T, B	T, B	X
1691	90021	PELAKU KREATIF SENI PERTUNJUKAN	X	X	X	X	X	X	X	T, B	T, B	T, B	T, B	T, B	T, B	T, B	T, B	T, B	T, B	T, B	T, B	T, B	X
1692	90022	PELAKU KREATIF SENI MUSIK	X	X	X	X	X	X	X	T, B	T, B	T, B	T, B	T, B	T, B	T, B	T, B	T, B	T, B	T, B	T, B	T, B	X
1693	90023	AKTIVITAS PELAKU KREATIF SENI RUPA	X	X	X	X	X	X	X	T, B	T, B	T, B	T, B	T, B	T, B	T, B	T, B	T, B	T, B	T, B	T, B	T, B	X
1694	90024	AKTIVITAS PENULIS DAN PEKERJA SASTRA	X	X	X	X	X	X	X	T, B	T, B	T, B	T, B	T, B	T, B	T, B	T, B	T, B	T, B	T, B	T, B	T, B	X
1695	90025	JURNALIS BERITA INDEPENDEN	X	X	X	X	X	X	X	T, B	T, B	T, B	T, B	T, B	T, B	T, B	T, B	T, B	T, B	T, B	T, B	T, B	X
1696	90029	AKTIVITAS PEKERJA SENI DAN PEKERJA KREATIF LAINNYA	X	X	X	X	X	X	X	T, B	T, B	T, B	T, B	T, B	T, B	T, B	T, B	T, B	T, B	T, B	T, B	T, B	X
1697	90030	AKTIVITAS IMPRESARIAT BIDANG SENI DAN FESTIVAL	X	X	X	X	X	X	X	T, B	T, B	T, B	T, B	T, B	T, B	T, B	T, B	T, B	T, B	T, B	T, B	T, B	X
1698	90040	AKTIVITAS OPERASIONAL FASILITAS SENI	X	X	X	X	X	X	X	T, B	T, B	T, B	T, B	T, B	T, B	T, B	T, B	T, B	T, B	T, B	T, B	T, B	X
1699	90090	AKTIVITAS HIBURAN, SENI DAN KREATIVITAS LAINNYA	X	X	X	X	X	X	X	T, B	T, B	T, B	T, B	T, B	T, B	T, B	T, B	T, B	T, B	T, B	T, B	T, B	X
1700	91011	PERPUSTAKAAN DAN ARSIP PEMERINTAH	X	X	X	X	X	X	X	T, B	T, B	T, B	T, B	T, B	T, B	T, B	T, B	T, B	T, B	T, B	T, B	T, B	X
1701	91012	PERPUSTAKAAN DAN ARSIP SWASTA	X	X	X	X	X	X	X	T, B	T, B	T, B	T, B	T, B	T, B	T, B	T, B	T, B	T, B	T, B	T, B	T, B	X
1702	91021	MUSEUM YANG DIKELOLA PEMERINTAH	X	X	X	X	X	X	X	T, B	T, B	T, B	T, B	T, B	T, B	T, B	T, B	T, B	T, B	T, B	T, B	T, B	X
1703	91022	MUSEUM YANG DIKELOLA SWASTA	X	X	X	X	X	X	X	T, B	T, B	T, B	T, B	T, B	T, B	T, B	T, B	T, B	T, B	T, B	T, B	T, B	X
1704	91023	PENINGGALAN SEJARAH/CAGAR BUDAYA YANG DIKELOLA PEMERINTAH	X	X	X	X	X	X	X	T, B	T, B	T, B	X	T, B	T, B	T, B	T, B	T, B	T, B	T, B	T, B	T, B	X
1705	91024	PENINGGALAN SEJARAH/CAGAR BUDAYA YANG DIKELOLA SWASTA	X	X	X	X	X	X	X	T, B	T, B	T, B	X	T, B	T, B	T, B	T, B	T, B	T, B	T, B	T, B	T, B	X
1706	91025	TAMAN BUDAYA	X	X	X	X	X	X	X	T, B	T, B	T, B	X	T, B	T, B	T, B	T, B	T, B	T, B	T, B	T, B	T, B	X
1707	91029	WISATA BUDAYA LAINNYA	X	X	X	X	X	X	T,B	T, B	T, B	T, B	X	T, B	T, B	T, B	T, B	T, B	T, B	T, B	T, B	T, B	X
1708	91031	TAMAN KONSERVASI DI LUAR HABITAT ALAMI (EX-SITU)	X	X	X	X	X	X	X	T, B	T, B	T, B	X	T, B	T, B	T, B	T, B	T, B	T, B	T, B	T, B	T, B	X
1709	91032	TAMAN NASIONAL	X	X	T, B	T, B	X	X	X	T, B	T, B	T, B	X	T, B	T, B	X	X	X	X	T, B	T, B	X	X
1710	91033	TAMAN HUTAN RAYA	X	X	T, B	T, B	X	X	X	T, B	T, B	T, B	X	T, B	T, B	T, B	T, B	T, B	T, B	T, B	T, B	X	X
1711	91034	TAMAN WISATA ALAM	X	X	T, B	T, B	X	X	X	T, B	T, B	T, B	X	T, B	T, B	T, B	T, B	T, B	T, B	T, B	T, B	X	X
1712	91035	SUAKA MARGASATWA	X	X	T, B	T, B	X	X	X	T, B	T, B	T, B	X	T, B	T, B	T, B	T, B	T, B	T, B	T, B	T, B	X	X
1713	91036	TAMAN LAUT	X	X	X	X	X	X	X	X	X	X	X	X	X	X	X	X	X	X	X	X	X
1714	91037	KAWASAN HURU	X	X	X	X	X	X	X	T, B	T, B	X	X	X	X	X	X	X	X	X	X	X	X
1715	91038	HUTAN LINDUNG	X	X	X	X	X	X	X	X	X	X	X	I	I	X	X	X	X	X	X	X	X
1716	91039	AKTIVITAS KAWASAN ALAM LAINNYA	B	X	I	I	X	X	I	I	I	I	X	I	I	X	X	X	X	X	X	X	X
1717	92000	AKTIVITAS PERJUDIAN DAN PERTARUHAN	X	X	X	X	X	X	X	X	X	X	X	X	X	X	X	X	X	X	X	X	X
1718	93111	FASILITAS STADION	X	X	T, B	T, B	X	X	X	T, B	T, B	T, B	I	T, B	T, B	T, B	T, B	T, B	T, B	T, B	T, B	T, B	X
1719	93112	FASILITAS SIRKUIT	X	X	T, B	T, B	X	X	X	T, B	T, B	T, B	I	T, B	T, B	T, B	T, B	T, B	T, B	T, B	T, B	T, B	X
1720	93113	FASILITAS GELANGGANG / ARENA	X	X	T, B	T, B	X	X	X	T, B	T, B	T, B	I	T, B	T, B	T, B	T, B	T, B	T, B	T, B	T, B	T, B	X
1721	93114	FASILITAS LAPANGAN	X	X	T, B	T, B	X	X	X	T, B	T, B	T, B	X	T, B	T, B	T, B	T, B	T, B	T, B	T, B	T, B	T, B	X
1722	93115	FASILITAS OLAHRAGA BELADIRI	X	X	T, B	T, B	X	X	X	T, B	T, B	T, B	I	T, B	T, B	T, B	T, B	T, B	T, B	T, B	T, B	T, B	T, B
1723	93116	FASILITAS PUSAT KEBUGARAN / FITNESS CENTER	X	X	T, B	T, B	X	X	X	T, B	T, B	T, B	I	T, B	T, B	T, B	T, B	T, B	T, B	T, B	T, B	T, B	X
1724	93119	PENGELOLAAN FASILITAS OLARAGA LAINNYA	X	X	T, B	T, B	X	X	X	T, B	T, B	T, B	I	T, B	T, B	T, B	T, B	T, B	T, B	T, B	T, B	T, B	X
1725	93121	KLUB SEPAK BOLA	X	X	T, B	T, B	X	X	X	T, B	T, B	T, B	I	T, B	T, B	T, B	T, B	T, B	T, B	T, B	T, B	T, B	X
1726	93122	KLUB GOLF	X	X	T, B	T, B	X	X	X	T, B	T, B	T, B	I	T, B	T, B	T, B	T, B	T, B	T, B	T, B	T, B	T, B	X
1727	93123	KLUB RENANG	X	X	T, B	T, B	X	X	X	T, B	T, B	T, B	I	T, B	T, B	T, B	T, B	T, B	T, B	T, B	T, B	T, B	X
1728	93124	KLUB TENIS LAPANGAN	X	X	T, B	T, B	X	X	X	T, B	T, B	T, B	I	T, B	T, B	T, B	T, B	T, B	T, B	T, B	T, B	T, B	X
1729	93125	KLUB TINJU	X	X	T, B	T, B	X	X	X	T, B	T, B	T, B	I	T, B	T, B	T, B	T, B	T, B	T, B	T, B	T, B	T, B	X
1730	93126	KLUB BELA DIRI	X	X	T, B	T, B	X	X	X	T, B	T, B	T, B	I	T, B	T, B	T, B	T, B	T, B	T, B	T, B	T, B	T, B	T, B
1731	93127	KLUB KEBUGARAN/FITNESS DAN BINARAGA	X	X	T, B	T, B	X	X	X	T, B	T, B	T, B	I	T, B	T, B	T, B	T, B	T, B	T, B	T, B	T, B	T, B	X
1732	93128	KLUB BOWLING	X	X	T, B	T, B	X	X	X	T, B	T, B	T, B	I	T, B	T, B	T, B	T, B	T, B	T, B	T, B	T, B	T, B	X
1733	93129	KLUB OLAHRAGA LAINNYA	X	X	T, B	T, B	X	X	X	T, B	T, B	T, B	I	T, B	T, B	T, B	T, B	T, B	T, B	T, B	T, B	T, B	X
1734	93191	PROMOTOR KEGIATAN OLAHRAGA	X	X	T, B	T, B	X	X	X	T, B	T, B	T, B	I	T, B	T, B	T, B	T, B	T, B	T, B	T, B	T, B	T, B	X
1735	93192	OLAHRAGAWAN, JURI DAN WASIT PROFESIONAL	X	X	T, B	T, B	X	X	X	T, B	T, B	T, B	I	T, B	T, B	T, B	T, B	T, B	T, B	T, B	T, B	T, B	X
1736	93193	AKTIVITAS PERBURUAN	X	X	X	X	X	X	X	X	X	X	X	X	X	X	X	X	X	X	X	X	X
1737	93194	BADAN REGULASI DAN LIGA OLAHRAGA	X	X	T, B	T, B	X	X	X	T, B	T, B	T, B	I	T, B	T, B	T, B	T, B	T, B	T, B	T, B	T, B	T, B	X
1738	93195	AKTIVITAS OLAHRAGA TRADISIONAL	X	X	T, B	T, B	X	X	X	T, B	T, B	T, B	I	T, B	T, B	T, B	T, B	T, B	T, B	T, B	T, B	T, B	X
1739	93199	AKTIVITAS LAINNYA YANG BERKAITAN DENGAN OLAHRAGA	T, B	X	T, B	T, B	X	X	X	T, B	T, B	T, B	I	T, B	T, B	T, B	T, B	T, B	T, B	T, B	T, B	T, B	X
1740	93211	TAMAN REKREASI	X	X	T, B	T, B	X	X	X	T, B	T, B	T, B	T	T, B	T, B	T, B	T, B	T, B	T, B	T, B	T, B	T, B	X
1741	93219	AKTIVITAS TAMAN BERTEMA ATAU TAMAN HIBURAN LAINNYA	X	X	T, B	T, B	X	X	X	T, B	T, B	T, B	T	T, B	T, B	T, B	T, B	T, B	T, B	T, B	T, B	T, B	X
1742	93221	PEMANDIAN ALAM	T, B	X	T, B	T, B	X	X	T, B	T, B	T, B	T, B	T	T, B	T, B	T, B	T, B	T, B	T, B	T, B	T, B	T, B	X
1743	93222	PENGELOLAAN GOA	T, B	X	T, B	T, B	X	X	T, B	T, B	T, B	T, B	T	T, B	T, B	T, B	T, B	T, B	T, B	T, B	T, B	T, B	X
1744	93223	WISATA PETUALANGAN ALAM	T, B	X	T, B	T, B	X	X	X	T, B	T, B	T, B	T	T, B	T, B	T, B	T, B	T, B	T, B	T, B	T, B	T, B	X
1745	93224	WISATA PANTAI	X	X	X	X	X	X	X	X	X	X	X	X	X	X	X	X	X	X	X	X	X
1746	93229	DAYA TARIK WISATA ALAM LAINNYA	T, B	X	T, B	T, B	X	X	T, B	T, B	T, B	T, B	T	T, B	T, B	T, B	T, B	T, B	T, B	T, B	T, B	T, B	X
1747	93231	WISATA AGRO	T, B	X	T, B	T, B	X	X	T, B	T, B	T, B	T, B	T	T, B	T, B	T, B	T, B	T, B	T, B	T, B	T, B	T, B	X

NO.	KODE 5 DIGIT KBLI	ZONA DAN SUBZONA / KEGIATAN	ZONA LINDUNG					ZONA BUDI DAYA																
			Zona Badan Air	Zona Perlindungan Setempat	Zona Ruang Terbuka Hijau			Zona Badan Jalan	Zona Pertanian			Zona Pariwisata	Zona Kawasan Peruntukan Industri	Zona Perumahan		Zona Sarana Pelayanan Umum				Zona Perdagangan dan Jasa		Zona Perkantoran	Zona Pertahanan dan Keamanan
			Sub-Zona Badan Air	Sub-Zona Perlindungan Setempat	Sub-Zona Taman Kecamatan	Sub-Zona Taman Kelurahan	Sub-Zona Pemakaman	Sub-Zona Badan Jalan	Sub-Zona Tanaman Pangan	Sub-Zona Hortikultura	Sub-Zona Perkebunan	Sub-Zona Pariwisata	Zona Kawasan Peruntukan Industri	Sub-Zona Perumahan Kepadatan Sedang	Sub-Zona Perumahan Kepadatan Rendah	Sub-zona SPU Skala Kota	Sub-Zona SPU Skala Kecamatan	Sub-Zona SPU Skala Kelurahan	Sub-Zona SPU Skala RW	Sub-Zona Perdagangan dan Jasa Skala WP	Sub-Zona Perdagangan dan Jasa Skala SWP	Sub-Zona Perkantoran	Sub-Zona Pertahanan dan Keamanan
			BA	PS	RTH-3	RTH-4	RTH-7	BJ	P-1	P-2	P-3	W	KPI	R-3	R-4	SPU-1	SPU-2	SPU-3	SPU-4	K-2	K-3	KT	HK
1748	93232	TAMAN REKREASI / TAMAN WISATA	T, B	X	T, B	T, B	X	X	T, B	T, B	T, B	T, B	T	T, B	T, B	T, B	T, B	T, B	T, B	T, B	T, B	T, B	X
1749	93233	KOLAM PEMANCINGAN	T, B	X	T, B	T, B	X	X	T, B	T, B	T, B	T, B	T	T, B	T, B	T, B	T, B	T, B	T, B	T, B	T, B	T, B	X
1750	93239	DAYA TARIK WISATA BUATAN / BINAAN MANUSIA LAINNYA	T, B	X	T, B	T, B	X	X	T, B	T, B	T, B	T, B	T	T, B	T, B	T, B	T, B	T, B	T, B	T, B	T, B	T, B	X
1751	93241	ARUNG JERAM	T, B	X	T, B	T, B	X	X	X	T, B	T, B	T, B	T	T, B	T, B	T, B	T, B	T, B	T, B	T, B	T, B	T, B	X
1752	93242	WISATA SELAM	T, B	X	X	X	X	X	X	T, B	X	X	X	T, B	T, B	X	X	X	X	X	X	X	X
1753	93243	DERMAGA MARINA	X	X	X	X	X	X	X	T, B	T, B	T, B	X	T, B	T, B	T, B	T, B	T, B	T, B	T, B	T, B	T, B	X
1754	93244	KOLAM PEMANCINGAN	X	X	T, B	T, B	X	X	T, B	T, B	T, B	T, B	T	T, B	T, B	T, B	T, B	T, B	T, B	T, B	T, B	T, B	X
1755	93245	WISATA MEMANCING	T, B	X	T, B	T, B	X	X	T, B	T, B	T, B	T, B	T	T, B	T, B	X	X	X	X	T, B	T, B	T, B	X
1756	93246	AKTIVITAS WISATA AIR, WISATA SELANCAR DAYUNG DAN WISATA TIRTA LAINNYA	T, B	X	X	X	X	X	X	X	X	T, B	T	T, B	T, B	X	X	X	X	X	X	X	X
1757	93249	WISATA TIRTA LAINNYA	T, B	X	X	X	X	X	X	T, B	T, B	T, B	T	T, B	T, B	T, B	T, B	T, B	T, B	T, B	T, B	T, B	X
1758	93291	KLUB MALAM	X	X	X	X	X	X	X	X	X	X	X	X	X	X	X	X	X	X	X	X	X
1759	93292	KARAOKE	X	X	X	X	X	X	X	X	X	T,B	X	X	X	X	X	X	X	T, B	T, B	X	X
1760	93293	USAHA ARENA PERMAINAN	X	X	X	X	X	X	X	T, B	T, B	T, B	T	T, B	T, B	X	X	X	X	T, B	T, B	T, B	X
1761	93294	DISKOTEK	X	X	X	X	X	X	X	X	X	X	X	X	X	X	X	X	X	X	X	X	X
1762	93299	AKTIVITAS HIBURAN DAN REKREASI LAINNYA YTDL	X	X	X	X	X	X	X	T, B	T, B	T, B	T	T, B	T, B	X	X	X	X	T, B	T, B	X	X
1763	94110	AKTIVITAS ORGANISASI BISNIS DAN PENGUSAHA	X	X	X	X	X	X	X	T, B	T, B	T, B	T	T, B	T, B	T, B	T, B	T, B	T, B	T, B	T, B	T, B	X
1764	94121	AKTIVITAS ORGANISASI ILMU PENGETAHUAN SOSIAL DAN MASYARAKAT	X	X	X	X	X	X	X	T, B	T, B	T, B	T	T, B	T, B	T, B	T, B	T, B	T, B	T, B	T, B	T, B	X
1765	94122	AKTIVITAS ORGANISASI ILMU PENGETAHUAN ALAM DAN TEKNOLOGI	X	X	X	X	X	X	X	T, B	T, B	T, B	T	T, B	T, B	T, B	T, B	T, B	T, B	T, B	T, B	T, B	X
1766	94200	AKTIVITAS ORGANISASI BURUH	X	X	X	X	X	X	X	T, B	T, B	T, B	T	T, B	T, B	T, B	T, B	T, B	T, B	T, B	T, B	T, B	X
1767	94910	AKTIVITAS ORGANISASI KEAGAMAAN	X	X	X	X	X	X	X	T, B	T, B	T, B	T	T, B	T, B	T, B	T, B	T, B	T, B	T, B	T, B	T, B	X
1768	94920	AKTIVITAS ORGANISASI POLITIK	X	X	X	X	X	X	X	T, B	T, B	T, B	T	T, B	T, B	T, B	T, B	T, B	T, B	T, B	T, B	T, B	X
1769	94990	AKTIVITAS ORGANISASI KEANGGOTAAN LAINNYA YTDL	X	X	X	X	X	X	X	T, B	T, B	T, B	T	T, B	T, B	T, B	T, B	T, B	T, B	T, B	T, B	T, B	X
1770	95110	REPARASI KOMPUTER DAN PERALATAN SEJENISNYA	X	X	X	X	X	X	X	T, B	T, B	T, B	I	T, B	T, B	T, B	T, B	T, B	T, B	T, B	T, B	X	X
1771	95120	REPARASI PERALATAN KOMUNIKASI	X	X	X	X	X	X	X	T, B	T, B	T, B	I	T, B	T, B	T, B	T, B	T, B	T, B	T, B	T, B	X	X
1772	95210	REPARASI ALAT- ALAT ELEKTRONIK KONSUMEN	X	X	X	X	X	X	X	T, B	T, B	T, B	I	T, B	T, B	X	X	X	X	T, B	T, B	X	X
1773	95220	REPARASI PERALATAN RUMAH TANGGA DAN PERALATAN RUMAH DAN KEBUN	X	X	X	X	X	X	X	T, B	T, B	T, B	I	T, B	T, B	X	X	X	X	T, B	T, B	X	X
1774	95230	REPARASI ALAS KAKI DAN BARANG DARI KULIT	X	X	X	X	X	X	X	T, B	T, B	T, B	I	T, B	T, B	X	X	X	X	T, B	T, B	X	X
1775	95240	REPARASI FURNITUR DAN PERLENGKAPAN RUMAH	X	X	X	X	X	X	X	T, B	T, B	T, B	I	T, B	T, B	X	X	X	X	T, B	T, B	X	X
1776	95291	AKTIVITAS VERMAK PAKAIAN	X	X	X	X	X	X	X	T, B	T, B	T, B	I	T, B	T, B	X	X	X	X	T, B	T, B	X	X
1777	95299	REPARASI BARANG RUMAH TANGGA DAN PRIBADI LAINNYA	X	X	X	X	X	X	X	T, B	T, B	T, B	I	T, B	T, B	X	X	X	X	T, B	T, B	X	X
1778	96111	AKTIVITAS PANGKAS RAMBUT	X	X	X	X	X	X	X	T, B	T, B	T, B	I	T, B	T, B	T, B	T, B	T, B	T, B	T, B	T, B	X	X
1779	96112	AKTIVITAS SALON KECANTIKAN	X	X	X	X	X	X	X	T, B	T, B	T, B	I	T, B	T, B	T, B	T, B	T, B	T, B	T, B	T, B	X	X
1780	96121	RUMAH PIJAT	X	X	X	X	X	X	X	T, B	T, B	T, B	I	T, B	T, B	X	X	X	X	T, B	T, B	X	X
1781	96122	AKTIVITAS SPA	X	X	X	X	X	X	X	T, B	T, B	T, B	I	T, B	T, B	X	X	X	X	T, B	T, B	X	X
1782	96129	AKTIVITAS KEBUGARAN LAINNYA	X	X	X	X	X	X	X	T, B	T, B	T, B	I	T, B	T, B	X	X	X	X	T, B	T, B	X	X
1783	96200	AKTIVITAS PENATU	X	X	X	X	X	X	X	T, B	T, B	T, B	I	T, B	T, B	X	X	X	X	T, B	T, B	X	X
1784	96910	AKTIVITAS PEMAKAMAN DAN KEGIATAN YBDI	X	X	X	X	X	X	X	T, B	T, B	T, B	X	T, B	T, B	X	X	X	X	T, B	T, B	X	X
1785	96990	AKTIVITAS JASA PERORANGAN LAINNYA YTDL	X	X	X	X	X	X	X	T, B	T, B	T, B	I	T, B	T, B	X	X	X	X	T, B	T, B	X	X
1786	97000	AKTIVITAS RUMAH TANGGA SEBAGAI PEMBERI KERJA DARI PERSONIL DOMESTIK	X	X	X	X	X	X	X	T, B	T, B	T, B	I	T, B	T, B	X	X	X	X	T, B	T, B	X	X
1787	98100	AKTIVITAS YANG MENGHASILKAN BARANG OLEH RUMAH TANGGA YANG DIGUNAKAN UNTUK MEMENUHI KEBUTUHAN SENDIRI	X	X	X	X	X	X	X	T, B	T, B	T, B	I	T, B	T, B	X	X	X	X	T, B	T, B	X	X
1788	98200	AKTIVITAS YANG MENGHASILKAN JASA OLEH RUMAH TANGGA YANG DIGUNAKAN UNTUK MEMENUHI KEBUTUHAN SENDIRI	X	X	X	X	X	X	X	T, B	T, B	T, B	I	T, B	T, B	X	X	X	X	T, B	T, B	X	X
1789	99000	AKTIVITAS BADAN INTERNASIONAL DAN BADAN EKSTRA INTERNASIONAL LAINNYA	X	X	X	X	X	X	X	T, B	T, B	T, B	T, B	T, B	T, B	X	X	X	X	T, B	T, B	X	X
1790		RUMAH TINGGAL PRIBADI	X	X	X	X		X	T,B	I	I	I	I	I	I	T,B	I	I	I	I	I	X	X
1791		GEDUNG KANTOR PEMERINTAH	X	X	T,B	T,B		X	T,B	I	I	I	I	I	I	I	I	I	I	I	I	I	T,B

Keterangan

I **Kegiatan Pemanfaatan Ruang yang Diperbolehkan/Diizinkan**

T **Kegiatan Pemanfaatan Ruang yang Diizinkan Terbatas**

Pembatasan waktu pengoperasian dan jangka waktu pemanfaatan lahan

Pembatasan luas pemanfaatan ruang atau proporsi pemanfaatan ruang dalam subzona

Pembatasan jumlah pemanfaatan

B **Kegiatan Pemanfaatan Ruang yang Diizinkan dengan Bersyarat Tertentu**

Pemenuhan syarat untuk kegiatan yang wajib menyediakan prasarana dan sarana yang ditetapkan diluar ketentuan prasarana dan sarana minimum, serta memperoleh persetujuan teknis instansi terkait

X **Kegiatan Pemanfaatan Ruang yang Tidak Diizinkan**

PJ. BUPATI GIANYAR

ttd

I DEWA TAGEL WIRASA

Lampiran XV
Peraturan Bupati Kabupaten Gianyar Nomor 1 Tahun 2024
Tentang
Rencana Detail Tata Ruang
Kecamatan Tegallalang Tahun 2024-2044

TABEL KETENTUAN INTENSITAS PEMANFAATAN RUANG

NO	ZONA/ SUB-ZONA	KODE	INTENSITAS PEMANFAATAN RUANG					KETENTUAN INTENSITAS PEMANFAATAN RUANG LAINNYA
			KDB MAKS	KLB MAKS	KDH MIN	KTB MAKS	LUAS KAVELING MIN	
A	**ZONA LINDUNG**							
1	**Zona Badan Air**	**BA**	-	-	-	-	-	-
2	**Zona Perlindungan Setempat**	**PS**	50%	1,0	40%	-	-	Taman telajakan min. 1 m
3	**Zona Ruang Terbuka Hijau**	**RTH**						
a	Sub-Zona Taman Kecamatan	RTH-3	30%	0,6	60%	30%	-	Taman telajakan min. 1 m
b	Sub-Zona Taman Kelurahan	RTH-4	30%	0,6	60%	30%	-	Taman telajakan min. 1 m
c	Sub-Zona Pemakaman	RTH-7	30%	0,6	60%	-	-	Taman telajakan min. 1 m
B	**ZONA BUDI DAYA**							
1	**Zona Badan Jalan**	**BJ**	-	-	-	-	-	-
2	**Zona Pertanian**	**P**						
a	Sub-Zona Tanaman Pangan	P-1	20%	0,8	40%	20%	-	Taman telajakan min. 1 m
b	Sub-Zona Hortikultura	P-2	30%	1,2	30%	30%	100 m^2	Taman telajakan min. 1 m
c	Sub-Zona Perkebunan	P-3	40%	1,6	30%	80%	100 m^2	Taman telajakan min. 1 m
3	**Zona Pariwisata**	**W**	60%	2,4	30%	120%	100 m^2	Taman telajakan min. 1 m
4	**Zona Kawasan Peruntukan Industri**	**KPI**	60%	2,4	20%	60%	-	Taman telajakan min. 1 m
5	**Zona Perumahan**	**R**						
a	Sub-Zona Perumahan Kepadatan Sedang	R-3	60%	2,4	30%	60%	100 m^2	Taman telajakan min. 1 m
b	Sub-Zona Perumahan Kepadatan Rendah	R-4	60%	2,4	30%	60%	100 m^2	Taman telajakan min. 1 m
6	**Zona Sarana Pelayanan Umum**	**SPU**						
a	Sub-Zona SPU Skala Kota	SPU-1	60%	2,4	20%	120%	-	Taman telajakan min. 1 m
b	Sub-Zona SPU Skala Kecamatan	SPU-2	60%	2,4	20%	60%	-	Taman telajakan min. 1 m
c	Sub-Zona SPU Skala Kelurahan	SPU-3	60%	2,4	20%	60%	-	Taman telajakan min. 1 m
d	Sub-Zona SPU Skala RW	SPU-4	60%	2,4	20%	60%	-	Taman telajakan min. 1 m

NO	ZONA/ SUB-ZONA	KODE	INTENSITAS PEMANFAATAN RUANG					KETENTUAN INTENSITAS PEMANFAATAN RUANG LAINNYA
			KDB MAKS	KLB MAKS	KDH MIN	KTB MAKS	LUAS KAVELING MIN	
7	**Zona Perdagangan dan Jasa**	**K**						
a	Sub-Zona Perdagangan dan Jasa Skala WP	K-2	60%	2,4	20%	120%	-	Taman telajakan min. 1 m
b	Sub-Zona Perdagangan dan Jasa Skala SWP	K-3	60%	2,4	20%	60%	-	Taman telajakan min. 1 m
8	**Zona Perkantoran**	**KT**	60%	2,4	20%	60%	-	Taman telajakan min. 1 m
9	**Zona Pertahanan dan Keamanan**	**HK**	60%	2,4	20%	60%	-	Taman telajakan min. 1 m

PJ. BUPATI GIANYAR

ttd

I DEWA TAGEL WIRASA

Lampiran XVI
Peraturan Bupati Kabupaten Gianyar Nomor 1 Tahun 2024
Tentang
Rencana Detail Tata Ruang
Kecamatan Tegallalang Tahun 2024-2044

TABEL KETENTUAN TATA BANGUNAN

Zona/Sub Zona	Kode	Tata Bangunan															
		TB Maksimum (meter)			GSB (Meter)			Jarak Bebas Antar Bangunan Minimal (m)			JBS Minimum (m)			JBB Minimum (m)			Tampilan Bangunan
		Kolektor Primer	Lokal Primer	Lingkungan Primer	Kolektor Primer	Lokal Primer	Lingkungan Primer	Kolektor Primer	Lokal Primer	Lingkungan Primer	Kolektor Primer	Lokal Primer	Lingkungan Primer	Kolektor Primer	Lokal Primer	Lingkungan Primer	
I. Zona Lindung																	
A. Badan Air	BA	-	-	-	-	-	-	-	-	-	-	-	-	-	-	-	-
B. Perlindungan Setempat	PS	15	15	15	-	-	-	-	-	-	-	-	-	-	-	-	-
C. Ruang Terbuka Hijau (RTH)																	
Taman Kecamatan	RTH-3	15	15	15	6	4,5	4	3	2	1	1,5	1	0,5	1,5	1	0,5	-
Taman Kelurahan	RTH-4	15	15	15	6	4,5	4	-	2	1	-	1	0,5	1,5	1	0,5	-
Pemakaman	RTH-7	15	15	15	-	4,5	4	-	2	1	-	1	0,5	-	1	0,5	-
II. Zona Budi Daya																	
Zona Badan Jalan (BJ)																	
Badan Jalan	BJ	-	-	-	-	-	-	-	-	-	-	-	-	-	-	-	-
Zona Pertanian (P)																	
Tanaman Pangan	P-1	15	15	15	Setengah lebar badan jalan ditambah 1 meter	Setengah lebar badan jalan ditambah 1 meter	Setengah lebar badan jalan ditambah 1 meter	3	2	1	1,5	1	0,5	1,5	1	0,5	Mencermin budaya dan arsitektur bali pada kawasan rawan bencana mempertimbangak kontruksi tahan gempa bumi atau gerakan tanah
Hortikultura	P-2	15	15	15	Setengah lebar badan jalan ditambah 1 meter	Setengah lebar badan jalan ditambah 1 meter	Setengah lebar badan jalan ditambah 1 meter	3	2	1	1,5	1	0,5	1,5	1	0,5	Mencermin budaya dan arsitektur bali pada kawasan rawan bencana mempertimbangak kontruksi tahan gempa bumi atau gerakan tanah
Perkebunan	P-3	15	15	15	Setengah lebar badan jalan ditambah 1 meter	Setengah lebar badan jalan ditambah 1 meter	Setengah lebar badan jalan ditambah 1 meter	3	2	1	1,5	1	0,5	1,5	1	0,5	Mencermin budaya dan arsitektur bali pada kawasan rawan bencana mempertimbangak kontruksi tahan gempa bumi atau gerakan tanah
Zona Pariwisata (W)																	
Pariwisata	W	15	15	15	Setengah lebar badan jalan ditambah 1 meter	Setengah lebar badan jalan ditambah 1 meter	Setengah lebar badan jalan ditambah 1 meter	2	1	0,5	-	1	0,5	-	1	0,5	Mencermin budaya dan arsitektur bali pada kawasan rawan bencana mempertimbangak kontruksi tahan gempa bumi atau gerakan tanah

Zona/Sub Zona	Kode	Tata Bangunan															
		TB Maksimum (meter)			GSB (Meter)			Jarak Bebas Antar Bangunan Minimal (m)			JBS Minimum (m)			JBB Minimum (m)			Tampilan Bangunan
		Kolektor Primer	Lokal Primer	Lingkungan Primer	Kolektor Primer	Lokal Primer	Lingkungan Primer	Kolektor Primer	Lokal Primer	Lingkungan Primer	Kolektor Primer	Lokal Primer	Lingkungan Primer	Kolektor Primer	Lokal Primer	Lingkungan Primer	
																	dan pada zona perlindungan setempat agar memperhatiakn kondisi tanah dan kerawanan gerakan tanah
Zona Peruntukan Kawasan Industri (KPI)																	
Zona Peruntukan Kawasan Industri	KPI	15	15	15	Setengah lebar badan jalan ditambah 1 meter	Setengah lebar badan jalan ditambah 1 meter	Setengah lebar badan jalan ditambah 1 meter	3	2	1	1,5	1	0,5	1,5	1	0,5	Mencermin budaya dan arsitektur bali pada kawasan rawan bencana mempertimbangak kontruksi tahan gempa bumi atau gerakan tanah
Zona Perumahan (R)																	
Perumahan Kepadatan Sedang	R-3	15	15	15	Setengah lebar badan jalan ditambah 0,5 meter	Setengah lebar badan jalan ditambah 0,5 meter	Setengah lebar badan jalan ditambah 0,5 meter	1	0,5	0,5	1	0,5	0,5	1	0,5	0,5	Mencermin budaya dan arsitektur bali pada kawasan rawan bencana mempertimbangak kontruksi tahan gempa bumi atau gerakan tanah
Perumahan Kepadatan Rendah	R-4	15	15	15	Setengah lebar badan jalan ditambah 0,5 meter	Setengah lebar badan jalan ditambah 0,5 meter	Setengah lebar badan jalan ditambah minimum 0,5 meter	1	0,5	0,5	1	0,5	0,5	1	0,5	0,5	Mencermin budaya dan arsitektur bali pada kawasan rawan bencana mempertimbangak kontruksi tahan gempa bumi atau gerakan tanah
Zona Sarana Pelayanan Umum (SPU)																	
SPU Skala Kota	SPU-1																
SPU Skala Kecamatan	SPU-2	15	15	15	Setengah lebar badan jalan ditambah 1 meter	Setengah lebar badan jalan ditambah 1 meter	Setengah lebar badan jalan ditambah 1 meter	3	2	1	1,5	1	0,5	1,5	1	0,5	Mencermin budaya dan arsitektur bali pada kawasan rawan bencana mempertimbangak kontruksi tahan gempa bumi atau gerakan tanah
SPU Skala Kelurahan	SPU-3	15	15	15	Setengah lebar badan jalan ditambah 1 meter	Setengah lebar badan jalan ditambah 1 meter	Setengah lebar badan jalan ditambah 1 meter	3	2	1	1,5	1	0,5	1,5	1	0,5	Mencermin budaya dan arsitektur bali pada kawasan rawan bencana mempertimbangak kontruksi tahan gempa bumi atau gerakan tanah
SPU Skala RW	SPU-4	15	15	15	Setengah lebar badan jalan ditambah 1 meter	Setengah lebar badan jalan ditambah 1 meter	Setengah lebar badan jalan ditambah 1 meter	3	2	1	1,5	1	0,5	1,5	1	0,5	Mencermin budaya dan arsitektur bali pada kawasan rawan bencana mempertimbangak

Zona/Sub Zona	Kode	Tata Bangunan															
		TB Maksimum (meter)			GSB (Meter)			Jarak Bebas Antar Bangunan Minimal (m)			JBS Minimum (m)			JBB Minimum (m)			Tampilan Bangunan
		Kolektor Primer	Lokal Primer	Lingkungan Primer	Kolektor Primer	Lokal Primer	Lingkungan Primer	Kolektor Primer	Lokal Primer	Lingkungan Primer	Kolektor Primer	Lokal Primer	Lingkungan Primer	Kolektor Primer	Lokal Primer	Lingkungan Primer	
																	kontruksi tahan gempa bumi atau gerakan tanah
Zona Perdagangan dan Jasa (K)																	
Perdagangan dan Jasa Skala WP	K-2	15	15	15	Setengah lebar badan jalan ditambah 1 meter	Setengah lebar badan jalan ditambah 1 meter	Setengah lebar badan jalan ditambah 1 meter	1	-	-	1	-	-	1	-	-	Mencermin budaya dan arsitektur bali
Perdagagan dan Jasa Skala SWP	K-3	15	15	15	Setengah lebar badan jalan ditambah 1 meter	Setengah lebar badan jalan ditambah 1 meter	Setengah lebar badan jalan ditambah 1 meter	-	-	-	-	-	-	-	-	-	Mencermin budaya dan arsitektur bali
Zona Perkantoran (KT)																	
Perkantoran	KT	15	15	15	Setengah lebar badan jalan ditambah 1 meter	Setengah lebar badan jalan ditambah 1 meter	Setengah lebar badan jalan ditambah 1 meter	3	2	1	1,5	1	0,5	1,5	1	0,5	Tampilan bangunan mengikuti mencerminkan budaya bali dan konstruksi yang dapat menahan gempa atau gerakan tanah
Zona Pertahanan dan Keamanan (HK)																	
Pertahanan dan Keamanan	HK	15	15	15	Setengah lebar badan jalan ditambah 1 meter	Setengah lebar badan jalan ditambah 1 meter	Setengah lebar badan jalan ditambah 1 meter	3	2	1	1,5	1	0,5	1,5	1	0,5	Mencermin budaya dan arsitektur bali pada kawasan rawan bencana mempertimbangak kontruksi tahan gempa bumi atau gerakan tanah

PJ BUPATI GIANYAR

ttd

I DEWA TAGEL WIRASA

Lampiran XVII
Peraturan Bupati Kabupaten Gianyar Nomor 1 Tahun 2024
Tentang
Rencana Detail Tata Ruang
Kecamatan Tegallalang Tahun 2024-2044

TABEL KETENTUAN PRASARANA DAN SARANA MINIMAL

Zona/Sub Zona	Kode	Prasarana dan Sarana Minimal
Badan Air	BA	1. Tersedia ruang publik untuk melakukan kegiatan rekreasi dan upacara keagamaan/adat; 2. Tersedia pengaturan ruang evakuasi dan jalur evakuasi bencana; 3. Bangunan struktur dan sistem perlindungan pantai yang memadai; 4. Lokasi untuk penempatan jaringan air minum, saluran air limbah, dan tempat sampah; dan 5. Pemasangan peralatan pemantauan dan peringatan dini bencana.
Perlindungan Setempat	PS	1. PSU disesuaikan dengan ketentuan aturan yang berlaku (Norma, standar, pedoman, dan manual) 2. Tersedianya lahan parkir dan prasarana kebersihan yang memadai 3. Tersedianya aksesibilitas jalan yang memadai 4. Tersedianya tempat sampah
Taman Kecamatan	RTH-3	1. PSU disesuaikan dengan ketentuan aturan yang berlaku (Norma, standar, pedoman dan manual) 2. Tersedianya lahan parkir dan prasarana kebersihan yang memadai 3. Tersedianya aksesibilitas jalan yang memadai dan terintegrasi dengan permukiman setempat 4. Tersedianya fasilitas mitigasi bencana yaitu jalur evakuasi dan titik kumpul 5. Tersedia akses jaringan pejalan kaki 6. Tersedia jaringan kebutuhan untuk difabel 7. Tersedia tempat sampah
Taman Kelurahan	RTH-4	1. PSU disesuaikan dengan ketentuan aturan yang berlaku (Norma, standar, pedoman dan manual) 2. Tersedianya lahan parkir dan prasarana kebersihan yang memadai 3. Tersedianya aksesibilitas jalan yang memadai dan terintegrasi dengan permukiman setempat 4. Tersedianya fasilitas mitigasi bencana yaitu jalur evakuasi dan titik kumpul 5. Tersedia akses jaringan pejalan kaki 6. Tersedia jaringan kebutuhan untuk difabel 7. Tersedia tempat sampah
Pemakaman	RTH-7	1. Tersedia sarana dan prasarana peribadatan untuk aktivitas pemakaman 2. Tersedianya ruang kegiatan untuk prosesi kegiatan keagamaan 3. Tersedianya papan informasi pemakaman 4. Tersedianya akses jaringan jalan di dalam zona pemakaman 5. PSU disesuaikan dengan ketentuan aturan yang berlaku (Norma, standar, pedoman dan manual) 6. Tersedianya lahan parkir dan prasarana kebersihan yang memadai 7. Tersedianya aksesibilitas jalan yang memadai dan terintegrasi dengan permukiman setempat

Zona/Sub Zona	Kode	Prasarana dan Sarana Minimal
		8. Tersedianya fasilitas mitigasi bencana yaitu jalur evakuasi dan titik kumpul 9. Tersedia akses jaringan pejalan kaki 10. Tersedia jaringan kebutuhan untuk difabel 11. Tersedia tempat sampah
Badan Jalan	BJ	1. Jalan pedestrian yang ramah difabel 2. Sarana/fasilitas pendukung transportasi lainnya sesuai ketentuan teknis dan Peraturan Perundang-undangan
Tanaman Pangan	P-1	1. PSU disesuaikan dengan ketentuan aturan yang berlaku (Norma, standar, pedoman dan manual) 2. Tersedianya aksesibilitas jalan yang memadai dan terintegrasi dengan permukiman setempat 3. Tersedia akses jalan tani 4. Tersedianya akses prasarana dan sarana pertanian 5. Tersedianya sarana peribadatan di zona tanaman pangan 6. Tersedianya papan informasi tentang Lahan Pertanian Tanaman Pangan Berkelanjutan
Hortikultura	P-2	1. Penyediaan penanda informasi dan patok- patok batas tiap blok zona 2. PSU disesuaikan dengan ketentuan aturan yang berlaku (Norma, standar, pedoman dan manual) 3. Tersedianya aksesibilitas jalan yang memadai dan terintegrasi dengan permukiman setempat
Perkebunan	P-3	1. Penyediaan penanda informasi dan patok- patok batas tiap blok zona 2. PSU disesuaikan dengan ketentuan aturan yang berlaku (Norma, standar, pedoman dan manual) 3. Tersedianya aksesibilitas jalan yang memadai dan terintegrasi dengan permukiman setempat
Pariwisata	W	1. Tersedianya papan informasi pariwisata meliputi money changer, rute wisata, objek wisata 2. PSU disesuaikan dengan ketentuan aturan yang berlaku (Norma, standar, pedoman dan manual) 3. Tersedianya aksesibilitas jalan yang memadai dan terintegrasi dengan permukiman setempat. 4. Tersedianya lahan parkir dan prasarana kebersihan yang memadai 5. Tersedianya fasilitas mitigasi bencana yaitu jalur evakuasi dan titik kumpul 6. Tersedianya tempat penampungan serta pengelolaan limbah dan sampah yang memadai 7. Tersedianya jalur pejalan kaki 8. Tersedianya pagar pembatas 9. Tersedianya tempat sampah komunal
Kawasan Peruntukan Industri	KPI	1. PSU disesuaikan dengan ketentuan aturan yang berlaku (Norma, standar, pedoman dan manual) 2. Tersedianya fasilitas mitigasi bencana yaitu jalur evakuasi dan titik kumpul 3. Tersedianya aksesibilitas jalan yang memadai dan terintegrasi dengan permukiman setempat 4. Tersedianya lahan parkir dan prasarana kebersihan yang memadai 5. Tersedianya fasilitas mitigasi bencana yaitu jalur evakuasi dan titik kumpul 6. Tersedianya pagar pembatas untuk kegiatan industri 7. Tersedianya tanaman peredam kebisingan untuk meredam kegiatan industri

Zona/Sub Zona	Kode	Prasarana dan Sarana Minimal
Perumahan Kepadatan Sedang	R-3	1. Penyediaan lahan untuk Tempat Penampungan Sampah Sementara (TPS) 2. PSU disesuaikan dengan ketentuan aturan yang berlaku (Norma, standar, pedoman dan manual) 3. Menyediakan lubang biopori dan menanam 1 pohon di setiap kavling rumah 4. Penyediaan ruang terbuka hijau publik dan sarana pelayanan perumahan seperti peribadatan dan perdagangan dan jasa 5. Tersedianya informasi titik kumpul dan jalur evakuasi 6. Tersedianya jaringan jalan lingkungan 7. Tersedianya saluran pembuangan air limbah 8. Tersedianya saluran pembuangan air hujan (drainase)
Perumahan Kepadatan Rendah	R-4	1. Penyediaan lahan untuk Tempat Penampungan Sampah Sementara (TPS) 2. PSU disesuaikan dengan ketentuan aturan yang berlaku (Norma, standar, pedoman dan manual) 3. Menyediakan lubang biopori dan menanam 1 pohon di setiap kavling rumah 4. Penyediaan ruang terbuka hijau publik dan sarana pelayanan perumahan seperti peribadatan dan perdagangan dan jasa 5. Tersedianya informasi titik kumpul dan jalur evakuasi 6. Tersedianya jaringan jalan lingkungan 7. Tersedianya saluran pembuangan air limbah 8. Tersedianya saluran pembuangan air hujan (drainase)
SPU Skala Kota	SPU-1	1. Tersedianya ruang untuk kegiatan peribadatan 2. PSU disesuaikan dengan ketentuan aturan yang berlaku (Norma, standar, pedoman dan manual) 3. Tersedianya fasilitas kesehatan yang sesuai dengan standar pelayanan minimum 4. Tersedianya fasilitas mitigasi bencana yaitu jalur evakuasi dan titik kumpul 5. Tersedianya aksesibilitas jalan yang memadai dan terintegrasi dengan permukiman setempat 6. Tersedianya jaringan pejalan kaki 7. Tersedianya jaringan kebutuhan ruang untuk difabel 8. Tersedianya lahan parkir dan prasarana kebersihan yang memadai
SPU Skala Kecamatan	SPU-2	1. Tersedianya ruang untuk kegiatan peribadatan 2. PSU disesuaikan dengan ketentuan aturan yang berlaku (Norma, standar, pedoman dan manual) 3. Tersedianya fasilitas kesehatan yang sesuai dengan standar pelayanan minimum 4. Tersedianya fasilitas mitigasi bencana yaitu jalur evakuasi dan titik kumpul 5. Tersedianya aksesibilitas jalan yang memadai dan terintegrasi dengan permukiman setempat 6. Tersedianya jaringan pejalan kaki 7. Tersedianya jaringan kebutuhan ruang untuk difabel 8. Tersedianya lahan parkir dan prasarana kebersihan yang memadai
SPU Skala Kelurahan	SPU-3	1. Tersedianya ruang untuk kegiatan peribadatan 2. PSU disesuaikan dengan ketentuan aturan yang berlaku (Norma, standar, pedoman dan manual)

Zona/Sub Zona	Kode	Prasarana dan Sarana Minimal
		3. Tersedianya fasilitas kesehatan yang sesuai dengan standar pelayanan minimum 4. Tersedianya fasilitas mitigasi bencana yaitu jalur evakuasi dan titik kumpul 5. Tersedianya aksesibilitas jalan yang memadai dan terintegrasi dengan permukiman setempat 6. Tersedianya jaringan pejalan kaki 7. Tersedianya jaringan kebutuhan ruang untuk difabel 8. Tersedianya lahan parkir dan prasarana kebersihan yang memadai
SPU Skala RW	SPU-4	1. PSU disesuaikan dengan ketentuan aturan yang berlaku (Norma, standar, pedoman dan manual) 2. Tersedianya fasilitas kesehatan yang sesuai dengan standar pelayanan minimum 3. Tersedianya fasilitas mitigasi bencana yaitu jalur evakuasi dan titik kumpul 4. Tersedianya aksesibilitas jalan yang memadai dan terintegrasi dengan permukiman setempat 5. Tersedianya jaringan pejalan kaki 6. Tersedianya jaringan kebutuhan ruang untuk difabel 7. Tersedianya lahan parkir dan prasarana kebersihan yang memadai
Perdagangan dan Jasa Skala WP	K-2	1. PSU disesuaikan dengan ketentuan aturan yang berlaku (Norma, standar, pedoman dan manual) 2. Tersedianya fasilitas mitigasi bencana yaitu jalur evakuasi dan titik kumpul 3. Tersedianya aksesibilitas jalan yang memadai dan terintegrasi dengan permukiman setempat 4. Tersedianya lahan parkir dan prasarana kebersihan yang memadai 5. Tersedianya fasilitas mitigasi bencana yaitu jalur evakuasi dan titik kumpul 6. Penyediaan ruang terbuka publik dan sarana pelayanan umum berupa peribadatan, perdagangan dan jasa skala lingkungan 7. Tersedianya jalur pejalan kaki 8. Tersedianya tempat sampah komunal
Perdagangan dan Jasa Skala SWP	K-3	1. PSU disesuaikan dengan ketentuan aturan yang berlaku (Norma, standar, pedoman dan manual) 2. Tersedianya fasilitas mitigasi bencana yaitu jalur evakuasi dan titik kumpul 3. Tersedianya aksesibilitas jalan yang memadai dan terintegrasi dengan permukiman setempat 4. Tersedianya lahan parkir dan prasarana kebersihan yang memadai 5. Tersedianya fasilitas mitigasi bencana yaitu jalur evakuasi dan titik kumpul 6. Penyediaan ruang terbuka publik dan sarana pelayanan umum berupa peribadatan, perdagangan dan jasa skala lingkungan 7. Tersedianya jalur pejalan kaki 8. Tersedianya tempat sampah komunal
Perkantoran	KT	1. Tersedianya lahan parkir dan prasarana kebersihan yang memadai 2. Tersedianya jalur pejalan kaki 3. Tersedianya tempat sampah 4. PSU disesuaikan dengan ketentuan aturan yang berlaku (Norma, standar, pedoman dan manual)
Pertahanan dan Keamanan	HK	1. Tersedianya aksesibilitas jalan yang memadai dan terintegrasi dengan permukiman setempat

Zona/Sub Zona	Kode	Prasarana dan Sarana Minimal
		2. Tersedianya lahan parkir dan prasarana kebersihan yang memadai 3. Tersedianya tempat penampungan dan pengelolaan limbah dan sampah yang memadai 4. Tersedianya fasilitas mitigasi bencana yaitu jalur evakuasi dan titik kumpul

PJ. BUPATI GIANYAR,

ttd

I DEWA TAGEL WIRASA

Lampiran XVIII
Peraturan Bupati Kabupaten Gianyar Nomor 1 Tahun 2024
Tentang
Rencana Detail Tata Ruang
Kecamatan Tegallalang Tahun 2024-2044

TABEL KETENTUAN KHUSUS

I. KETENTUAN KHUSUS KAWASAN LAHAN PERTANIAN PANGAN BERKELANJUTAN (LP2B)

KETENTUAN KHUSUS	LOKASI	LUAS (HA)	ZONA PERTAMPALAN	KETENTUAN KEGIATAN
Lahan Pertanian Pangan Berkelanjutan (LP2B)	▪ SWP A Blok I.A.1, Blok I.A.2, Blok I.A.3, Blok I.A.4, Blok I.A.5, Blok I.A.6 ▪ SWP B Blok I.B.1, Blok I.B.2, Blok I.B.3, Blok I.B.5	784,45	1. Zona Pertanian (P) a. Sub-Zona Tanaman Pangan (P-1)	Ketentuan khusus kegiatan yang bertampalan dengan Lahan Pertanian Pangan Berkelanjutan (LP2B), meliputi: 1. Tersedianya irigasi teknis; 2. Diperbolehkan pengembangan produksi komoditas andalan, aktivitas pendukung pertanian, penelitian, dan pendidikan, jaringan dan bangunan irigasi, jalan subak, dan jalan produksi; 3. Diperbolehkan kegiatan campuran dominan dengan tanaman perkebunan, hortikultura, peternakan; 4. Tidak diperbolehkan kegiatan alih fungsi lahan pertanian menjadi lahan terbangun; 5. Tidak diperbolehkan pendirian bangunan yang menganggu fungsi lahan pertanian tanaman pangan berkelanjutan.

II. KETENTUAN KHUSUS KAWASAN RAWAN BENCANA

KETENTUAN KHUSUS	LOKASI	LUAS (HA)	ZONA PERTAMPALAN	KETENTUAN KEGIATAN
Kawasan Rawan Bencana Gerakan Tanah Tingkat Tinggi	SWP B Blok I.B.4, Blok I.4.5, Blok I.4.6	46,15	1. Zona Pertanian (P) a. Sub-Zona Hortikultura (P-2) b. Sub-Zona Perkebunan (P-3) 2. Zona Perumahan (R) a. Sub-Zona Perumahan Kepadatan Rendah (R-4)	Ketentuan Khusus kegiatan yang bertampalan dengan Kawasan Rawan Bencana Gerakan Tanah Tingkat Tinggi, meliputi: 1. pengembangan peralatan pemantauan dan sistem peringatan dini; 2. diharuskan menyediakan jalur evakuasi, tempat evakuasi sementara, dan tempat evakuasi akhir; 3. diperbolehkan dengan syarat pemanfaatan ruang dengan mempertimbangkan karakteristik, jenis, dan ancaman bencana gerakan tanah; 4. pendirian bangunan pada kawasan rawan bencana gerakan tanah mempertimbangkan konstruksi bangunan; 5. pengembangan kawasan didahului dengan penyusunan rencana tapak (siteplan); 6. diperbolehkan permukiman dengan pola perumahan dapat mengelompok maupun menyebar; 7. diperbolehkan secara bersyarat pengembangan kawasan permukiman dengan pembatasan intensitas pemanfaatan ruang, yaitu hanya untuk kegiatan intensitas rendah; 8. tidak diperbolehkan kegiatan yang dapat mengganggu fungsi jalur dan tempat evakuasi.
Kawasan Rawan Bencana Gerakan Tanah Tingkat Sedang	▪ SWP A Blok I.A.1, Blok I.A.2, Blok I.A.3, Blok I.A.4, Blok I.A.5, Blok I.A.6; dan ▪ SWP B Blok I.B.1, Blok I.B.2, Blok I.B.3, Blok I.B.4, Blok I.B.5, Blok I.B.6.	2.738, 97	1. Zona Pertanian (P) a. Sub-Zona Tanaman Pangan (P-1) b. Sub-Zona Hortikultura (P-2) c. Sub-Zona Perkebunan (P-3) 2. Zona Pariwisata (W) 3. Zona Perdagangan dan Jasa (K) a. Sub-Zona Perdagangan dan Jasa Skala WP (K-2)	

KETENTUAN KHUSUS	LOKASI	LUAS (HA)	ZONA PERTAMPALAN	KETENTUAN KEGIATAN
			b. Sub-Zona Perdagangan dan Jasa Skala SWP (K-3) 4. Zona Perumahan (R) a. Sub-Zona Perumahan Kepadatan Sedang (R-3) b. Sub-Zona Perumahan Kepadatan Rendah(R-4) 5. Zona Sarana Pelayanan Umum (SPU) a. Sub-Zona SPU Skala Kecamatan (SPU-2) b. Sub-Zona SPU Skala Kelurahan (SPU-3) c. Sub-Zona SPU Skala RW (SPU-4) 6. Zona Kawasan Peruntukan Industri (KPI) 7. Zona Pertahanan dan Keamanan (HK)	

III. KETENTUAN KHUSUS TEMPAT EVAKUASI BENCANA

KETENTUAN KHUSUS	LOKASI	LUAS (HA)	ZONA PERTAMPALAN	KETENTUAN KEGIATAN
1. Tempat Evakuasi Sementara	▪ SWP A Blok I.A.1, Blok I.A.5; dan ▪ SWP B Blok I.B.1, Blok I.B.2, Blok I.B.5, Blok I.B.6	2,74	1. Zona Sarana Pelayanan Umum (SPU) a. Sub-Zona SPU Skala Kecamatan (SPU-2) b. Sub-Zona SPU Skala Kelurahan (SPU-3)	Ketentuan khusus kegiatan yang bertampalan dengan Tempat Evakuasi Sementara (TES), meliputi: 1. tersedianya rambu bencana dan informasi tempat evakuasi minimal terdiri atas informasi rambu tempat kumpul sementara, rambu tempat pengungsian, rambu lokasi posko, rambu arah jalur evakuasi, rambu arah tempat pengungsian, rambu petunjuk dengan kata; 2. tersedianya papan informasi bencana berisi informasi mengenai kawasan rawan bencana atau bahayanya, informasi mengenai kejadian bencana yang pernah terjadi, serta lokasi tempat kumpul sementara; 3. tersedianya pemasangan sistem peringatan dini; 4. tersedianya lebar jaringan jalan minimal 1 meter untuk mengakomodir ruang gerak evakuasi; 5. tersedianya fasilitas penyelamatan diri; 6. tersedianya gudang peralatan emergency; 7. tersedianya ramp dan/atau tangga menuju tempat evakuasi.
2. Tempat Evakuasi Akhir	▪ SWP A Blok I.A.3, Blok I.A.4; dan ▪ SWP B Blok I.B.6	0,24	1. Zona Sarana Pelayanan Umum (SPU) a. Sub-Zona SPU Skala Kecamatan (SPU-2) b. Sub-Zona SPU Skala RW (SPU-4)	

IV. KETENTUAN KHUSUS KAWASAN SEMPADAN

KETENTUAN KHUSUS	LOKASI	LUAS (HA)	ZONA PERTAMPALAN	KETENTUAN KEGIATAN
1. Kawasan Sempadan Sungai	▪ SWP A Blok I.A.1, Blok I.A.2, Blok I.A.3, Blok I.A.4, Blok I.A.5, Blok I.A.6; dan ▪ SWP B Blok I.B.1, Blok I.B.2, Blok I.B.3, Blok I.B.4, Blok I.B.5, Blok I.B.6.	276,44	1. Zona Pertanian (P) a. Sub-Zona Tanaman Pangan (P-1) b. Sub-Zona Hortikultura (P-2) c. Sub-Zona Perkebunan (P-3) 2. Zona Perumahan (R) a. Sub-Zona Perumahan Kepadatan Sedang (R-3) b. Sub-Zona Perumahan Kepadatan Rendah (R-4) 3. Zona Sarana Pelayanan Umum (SPU) a. Sub-Zona SPU Skala RW (SPU-4) 4. Zona Perdagangan dan Jasa (K) a. Sub-Zona Perdagangan	Ketentuan khusus kegiatan pada Kawasan Sempadan Sungai, meliputi: 1. intensitas Pemanfaatan Ruang untuk pengembangan dan pembangunan baru, meliputi: a. KDB maksimum 30% (tiga puluh persen) dari luas Persil yang berada didalam Kawasan sempadan sungai; b. KLB maksimum 0,3 (nol koma tiga); dan c. KDH minimum 70% (tujuh puluh persen) dari luas Persil yang berada didalam Kawasan sempadan sungai. 2. ketentuan tata bangunan untuk pengembangan dan pembangunan baru, meliputi: a. GSB minimum 1,5 (satu koma lima) meter; b. Jarak Bebas Antar Bangunan minimum 1,5 (satu koma lima) meter; c. Jarak Bebas Samping minimum 1 (satu) meter; dan d. Jarak Bebas Belakang minimum 1 (satu) meter. 3. penyediaan sarana dan prasarana minimum yang dibutuhkan, meliputi: a. taman telajakan minimal 10% (sepuluh persen) dari lebar Sempadan Sungai; b. jalan inspeksi; dan c. prasarana lalu lintas air. 4. ketentuan lain yang dibutuhkan meliputi:

KETENTUAN KHUSUS	LOKASI	LUAS (HA)	ZONA PERTAMPALAN	KETENTUAN KEGIATAN
			dan Jasa Skala WP (K-2) b. Sub-Zona Perdagangan dan Jasa Skala SWP (K-3) 5. Zona Pariwisata (W) 6. Zona Perkantoran (KT)	a. penataan Sempadan Sungai untuk melestarikan fungsi sungai, menjaga dan meningkatkan estetika lingkungan; b. pelarangan penebangan pepohonan yang dapat menjaga stabilitas tepi sungai dan menjaga kelestarian tata air sungai; c. penerapan tata bangunan dengan mempertimbangkan ketentuan Kawasan Tempat Suci dan Kawasan Suci sesuai aturan yang berlaku; d. pengendalian bangunan yang telah ada pada sempadan sungai; e. pengendalian kegiatan pemanfaatan sempadan sungai untuk aktivitas wisata alam; f. pemanfaatan Sempadan Sungai dilakukan berdasarkan izin sesuai ketentuan peraturan perundang-undangan, dengan mempertimbangkan rekomendasi teknis dari pengelola sumber daya air pada Wilayah sungai yang bersangkutan; g. kegiatan dan penggunaan lahan yang telah ada dan telah memiliki izin yang sah dan dinilai tidak mengganggu fungsi sempadan sungai dan keserasian pemanfaatan ruang di sekitarnya berdasarkan penilaian Forum Penataan Ruang dan instansi yang berwenang tetap dapat dipertahankan; dan h. kegiatan dan penggunaan lahan yang telah ada dan telah memiliki izin yang sah namun dinilai dapat mengganggu fungsi sempadan sungai dan keserasian pemanfaatan ruang di sekitarnya

KETENTUAN KHUSUS	LOKASI	LUAS (HA)	ZONA PERTAMPALAN	KETENTUAN KEGIATAN
				berdasarkan penilaian Forum Penataan Ruang dan instansi yang berwenang dikenakan disinsentif dan/atau kegiatan dan penggunaan lahan disesuaikan.

PJ. BUPATI GIANYAR,

ttd

I DEWA TAGEL WIRASA

Lampiran XVIII.A
Peraturan Bupati Gianyar Nomor 1 Tahun 2024
Tentang
Rencana Detail Tata Ruang
Kecamatan Tegallalang Tahun 2024-2044

PETA KETENTUAN KHUSUS KAWASAN RAWAN BENCANA

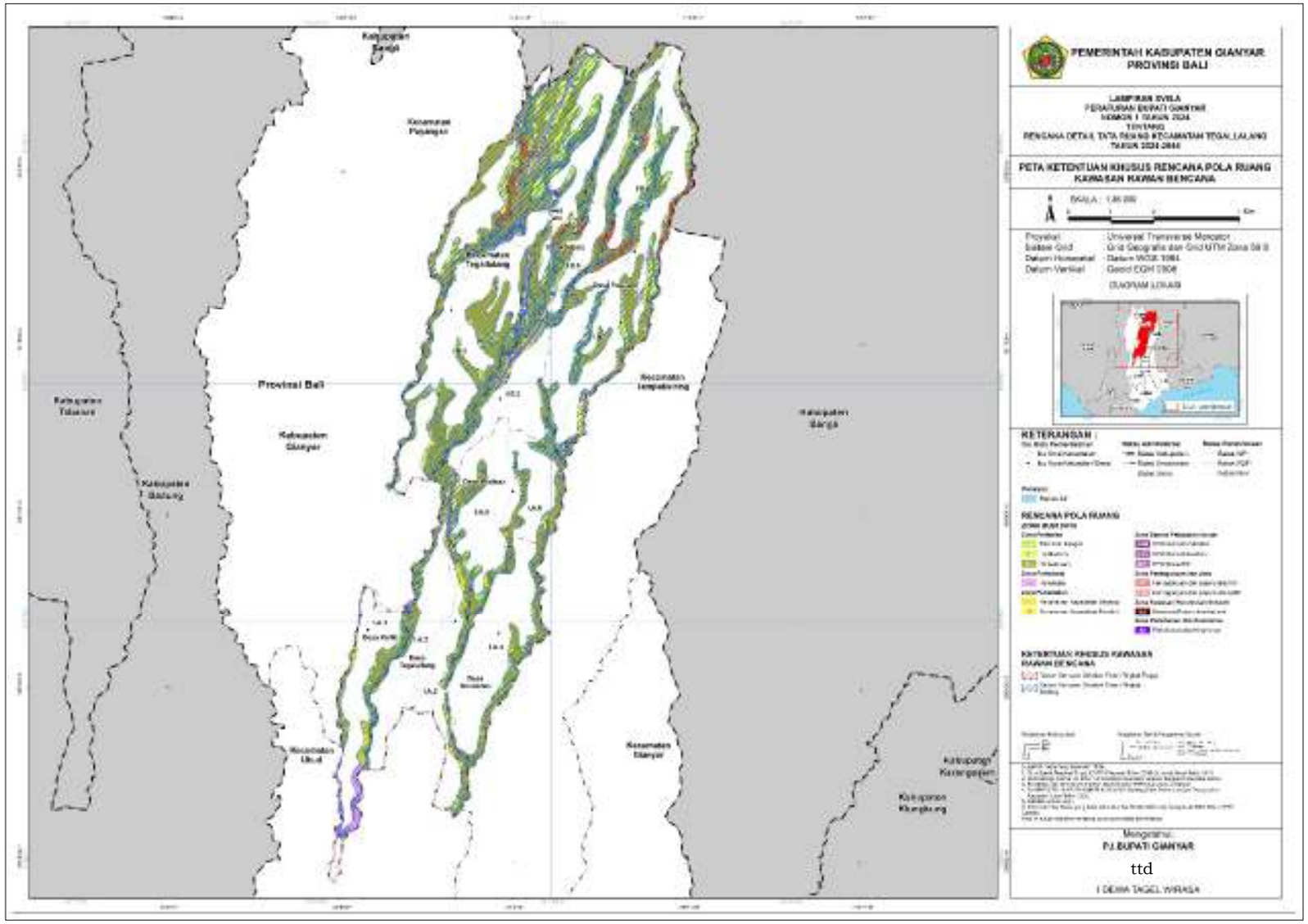

Lampiran XVIII.B
Peraturan Bupati Gianyar Nomor 1 Tahun 2024
Tentang
Rencana Detail Tata Ruang
Kecamatan Tegallalang Tahun 2024-2044

PETA KETENTUAN KHUSUS TEMPAT EVAKUASI BENCANA

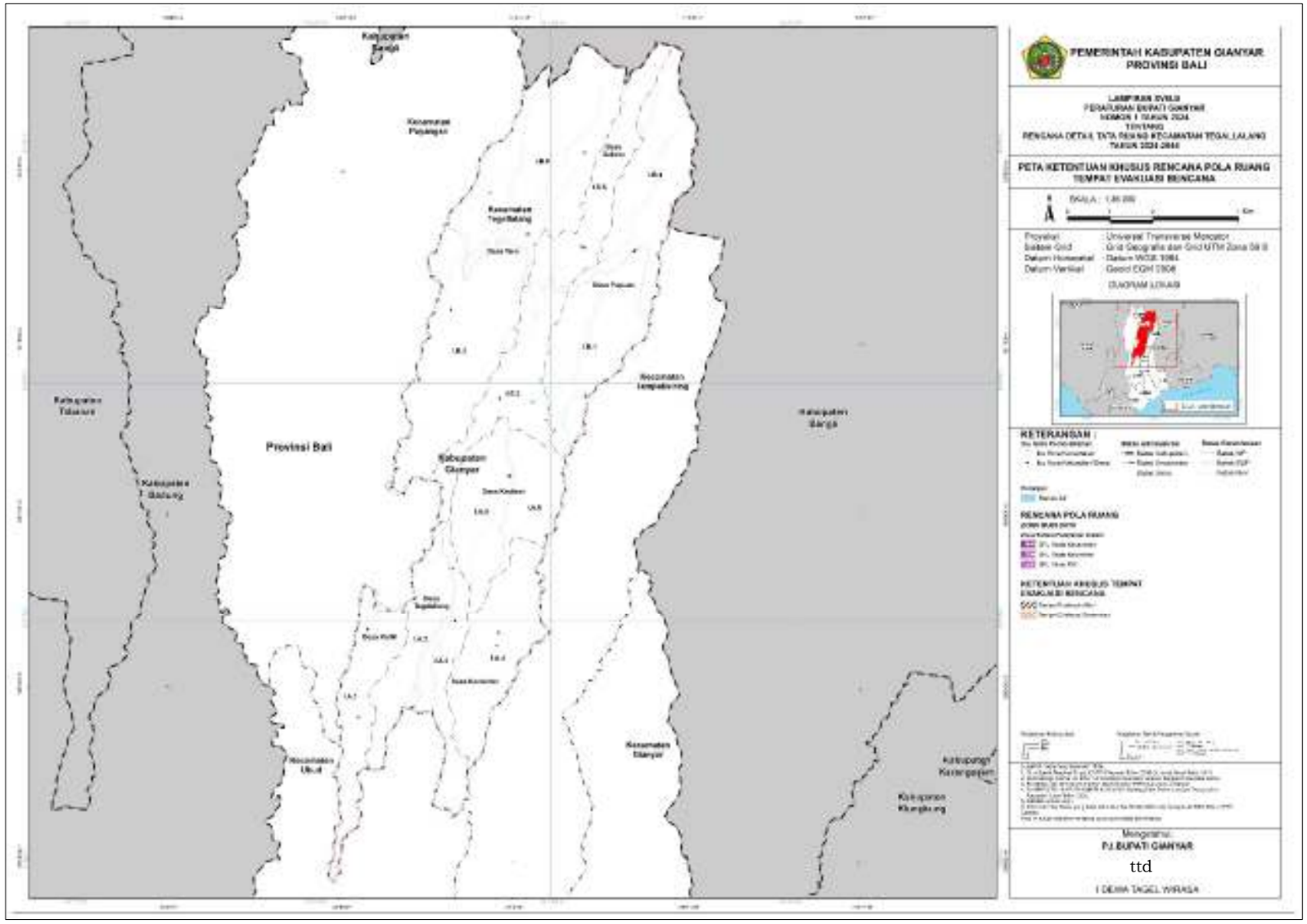

Lampiran XVIII.C
Peraturan Bupati Gianyar Nomor 1 Tahun 2024
Tentang
Rencana Detail Tata Ruang
Kecamatan Tegallalang Tahun 2024-2044

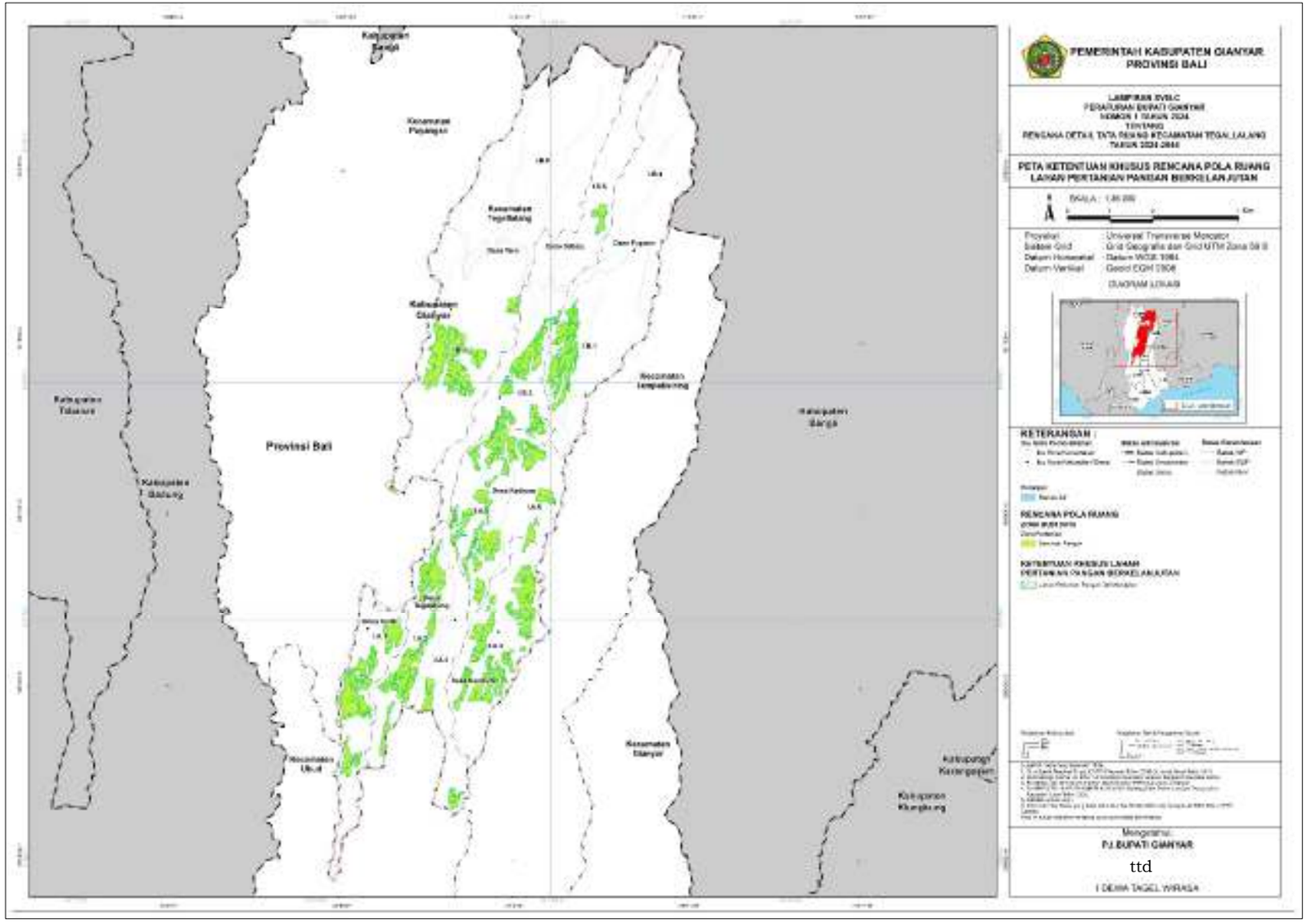

Lampiran XVIII.D
Peraturan Bupati Gianyar Nomor 1 Tahun 2024
Tentang
Rencana Detail Tata Ruang
Kecamatan Tegallalang Tahun 2024-2044

PETA KETENTUAN KHUSUS KAWASAN SEMPADAN

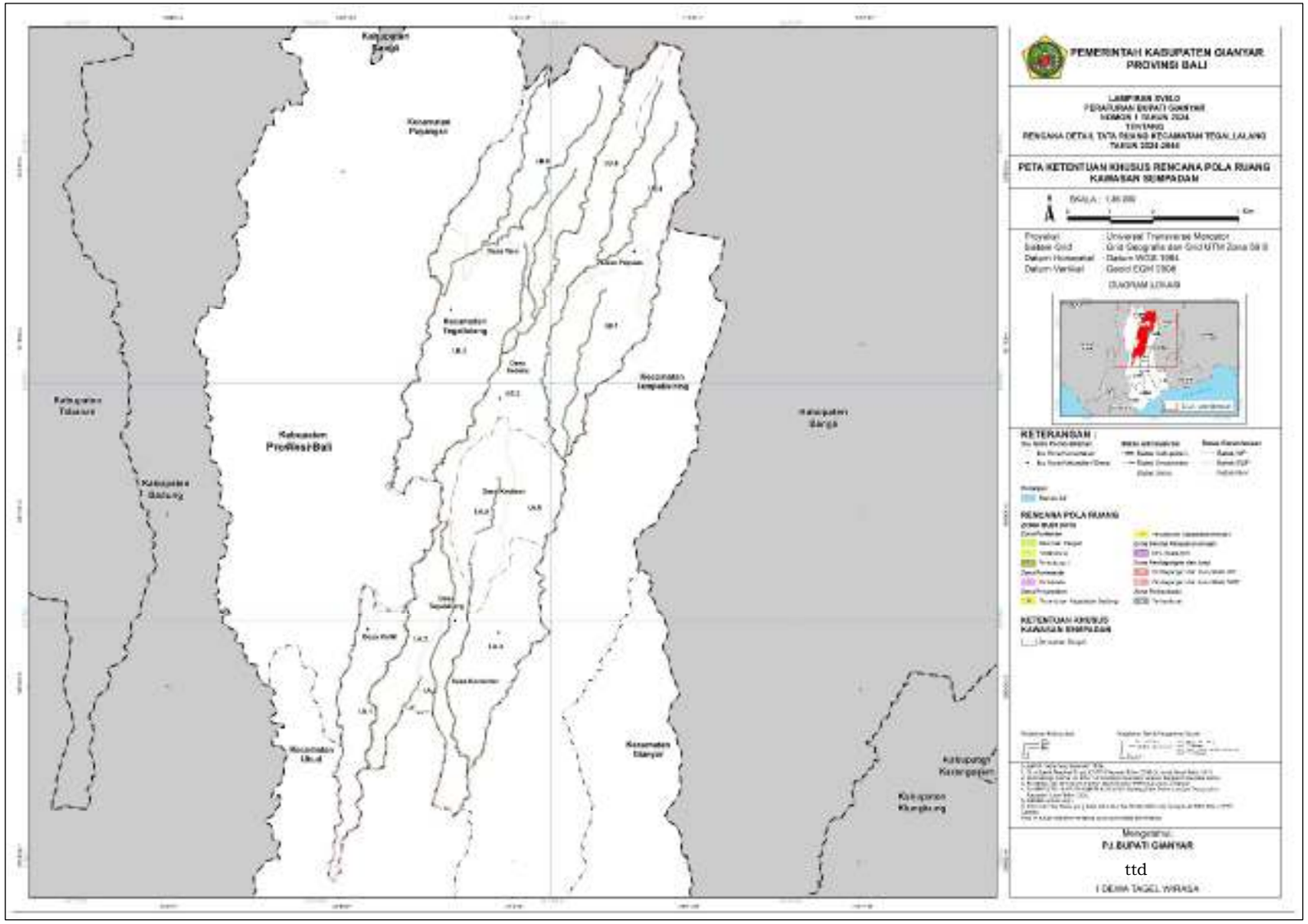

Lampiran XIX
Peraturan Bupati Kabupaten Gianyar Nomor 1 Tahun 2024
Tentang
Rencana Detail Tata Ruang
Kecamatan Tegallalang Tahun 2024-2044

TABEL TEKNIK PERATURAN ZONASI

Zona dan Sub Zona		**TPZ**	**Teknik Peraturan Zonasi**
Pariwisata	W	*Bonus Zoning*	1. Boleh menambah intensitas pemanfaatan ruang berupa tambahan KLB dan tambahan KDB diluar ketentuan yang diatur dalam RDTR dengan kompensasi penyediaan sarana publik dan infrastruktur mitigasi bencana oleh pengembang berupa: a. penyediaan lahan dan/atau pembangunan ruang anjung pandang publik; b. penyediaan lahan dan/atau pembangunan tempat parkir atau tempat parkir bersama; c. penyediaan lahan dan/atau pembangunan RTH; d. pembangunan infrastruktur kestabilan pondasi dan lereng; e. perlindungan terhadap jaringan irigasi disekitar wilayahnya; f. pembangunan jalan dan pemeliharaan jalan umum; g. penyediaan jalur dan peningkatan kualitas fasilitas pejalan kaki dan jalur sepeda; h. pembangunan sarana pelayanan umum; 2. Tambahan intensitas pemanfaatan ruang dapat diberikan setelah mendapatkan rekomendasi sesuai kajian teknis kestablian lereng, pondasi dan keamanan struktur dari pihak yang berwenang. 3. Lokasi kompensasi penyediaan sarana publik dan infrastruktur mitigasi bencana, diarahkan pada sekitar lokasi dimana bonus zoning diterapkan dan/atau pada kawasan lainnya dengan persyaratan tertentu berdasarkan keputusan Pemerintah Kabupaten.
Perdagangan dan jasa Skala WP	K-2	*Bonus Zoning*	1. Boleh menambah intensitas pemanfaatan ruang berupa tambahan KLB dan tambahan KDB diluar ketentuan yang diatur dalam RDTR dengan kompensasi penyediaan sarana publik dan infrastruktur mitigasi bencana oleh pengembang berupa: a. penyediaan lahan dan/atau pembangunan tempat parkir atau tempat parkir bersama; b. penyediaan lahan dan/atau pembangunan RTH; c. pembangunan infrastruktur kestabilan pondasi dan lereng; d. pembangunan jalan dan pemeliharaan jalan umum; e. penyediaan jalur dan peningkatan kualitas fasilitas pejalan kaki dan jalur sepeda; 2. Tambahan intensitas pemanfaatan ruang dapat diberikan setelah mendapatkan rekomendasi sesuai kajian teknis kestablian lereng, pondasi dan keamanan struktur dari pihak yang berwenang 3. Lokasi kompensasi penyediaan sarana publik dan infrastruktur mitigasi bencana, diarahkan pada sekitar lokasi dimana bonus zoning diterapkan dan/atau pada kawasan lainnya dengan persyaratan tertentu berdasarkan keputusan Pemerintah Kabupaten.
Perdagangan dan jasa Skala SWP	K-3	*Bonus Zoning*	1. Boleh menambah intensitas pemanfaatan ruang berupa tambahan KLB dan tambahan KDB diluar ketentuan yang diatur dalam RDTR dengan kompensasi penyediaan sarana publik dan infrastruktur mitigasi bencana oleh pengembang berupa:

Zona dan Sub Zona		TPZ	Teknik Peraturan Zonasi
			a. penyediaan lahan dan/atau pembangunan tempat parkir atau tempat parkir bersama; b. penyediaan lahan dan/atau pembangunan RTH; c. pembangunan infrastruktur kestabilan pondasi dan lereng; d. pembangunan jalan dan pemeliharaan jalan umum; e. penyediaan jalur dan peningkatan kualitas fasilitas pejalan kaki dan jalur sepeda; 2. Tambahan intensitas pemanfaatan ruang dapat diberikan setelah mendapatkan rekomendasi sesuai kajian teknis kestablian lereng, pondasi dan keamanan struktur dari pihak yang berwenang 3. Lokasi kompensasi penyediaan sarana publik dan infrastruktur mitigasi bencana, diarahkan pada sekitar lokasi dimana bonus zoning diterapkan dan/atau pada kawasan lainnya dengan persyaratan tertentu berdasarkan keputusan Pemerintah Kabupaten.
Perkebunan	P-3	*Bonus Zoning*	1. Boleh menambah intensitas pemanfaatan ruang berupa tambahan KLB dan tambahan KDB diluar ketentuan yang diatur dalam RDTR dengan kompensasi penyediaan sarana publik dan infrastruktur mitigasi bencana oleh pengembang berupa: a. penyediaan lahan dan/atau pembangunan tempat parkir atau tempat parkir bersama; b. penyediaan lahan dan/atau pembangunan RTH; c. pembangunan infrastruktur kestabilan pondasi dan lereng; d. pembangunan jalan dan pemeliharaan jalan umum; e. penyediaan jalur dan peningkatan kualitas fasilitas pejalan kaki dan jalur sepeda; 2. Tambahan intensitas pemanfaatan ruang dapat diberikan setelah mendapatkan rekomendasi sesuai kajian teknis kestablian lereng, pondasi dan keamanan struktur dari pihak yang berwenang 3. Lokasi kompensasi penyediaan sarana publik dan infrastruktur mitigasi bencana, diarahkan pada sekitar lokasi dimana bonus zoning diterapkan dan/atau pada kawasan lainnya dengan persyaratan tertentu berdasarkan keputusan Pemerintah Kabupaten
Perumahan Kepadatan Rendah	R-4	*Bonus Zoning*	1. Boleh menambah intensitas pemanfaatan ruang berupa tambahan KLB dan tambahan KDB diluar ketentuan yang diatur dalam RDTR dengan kompensasi penyediaan sarana publik dan infrastruktur mitigasi bencana oleh pengembang berupa: a. penyediaan lahan dan/atau pembangunan tempat parkir atau tempat parkir bersama; b. penyediaan lahan dan/atau pembangunan RTH; c. pembangunan infrastruktur kestabilan pondasi dan lereng; d. pembangunan jalan dan pemeliharaan jalan umum; e. penyediaan jalur dan peningkatan kualitas fasilitas pejalan kaki dan jalur sepeda; 2. Tambahan intensitas pemanfaatan ruang dapat diberikan setelah mendapatkan rekomendasi sesuai kajian teknis kestablian lereng, pondasi dan keamanan struktur dari pihak yang berwenang 3. Lokasi kompensasi penyediaan sarana publik dan infrastruktur mitigasi bencana, diarahkan pada sekitar lokasi dimana bonus zoning diterapkan dan/atau pada kawasan lainnya dengan persyaratan tertentu berdasarkan keputusan Pemerintah Kabupaten.

Zona dan Sub Zona		TPZ	Teknik Peraturan Zonasi
Perumahan Kepadatan Sedang	R-3	*Bonus Zoning*	1. Boleh menambah intensitas pemanfaatan ruang berupa tambahan KLB dan tambahan KDB diluar ketentuan yang diatur dalam RDTR dengan kompensasi penyediaan sarana publik dan infrastruktur mitigasi bencana oleh pengembang berupa: a. penyediaan lahan dan/atau pembangunan tempat parkir atau tempat parkir bersama; b. penyediaan lahan dan/atau pembangunan RTH; c. pembangunan infrastruktur kestabilan pondasi dan lereng; d. pembangunan jalan dan pemeliharaan jalan umum; e. penyediaan jalur dan peningkatan kualitas fasilitas pejalan kaki dan jalur sepeda; 2. Tambahan intensitas pemanfaatan ruang dapat diberikan setelah mendapatkan rekomendasi sesuai kajian teknis kestablian lereng, pondasi dan keamanan struktur dari pihak yang berwenang 3. Lokasi kompensasi penyediaan sarana publik dan infrastruktur mitigasi bencana, diarahkan pada sekitar lokasi dimana bonus zoning diterapkan dan/atau pada kawasan lainnya dengan persyaratan tertentu berdasarkan keputusan Pemerintah Kabupaten.
Zona Pariwisata	W	TPZ Khusus	1. TPZ Khusus Kawasan Tempat Suci Pura Kahyangan Jagat dan Pura Kahyangan Tiga/Desa diterapkan dalam rangka menjaga atmosfir kesucian pada area sejauh jarak tertentu disekitar Kawasan Tempat Suci Pura yang ditetapkan sebagai Zona Perlindungan Setempat 2. Pembatasan pemanfaatan ruang dan kegiatan pada sekitar Kawasan Tempat Suci Pura Kahyangan Jagat, meliputi : a. Tempat Suci atau Pura sebagai lokasi terbangunnya Tempat Suci/Pura ditetapkan sebagai zona perlindungan setempat dan peruntukan zona lain di sekitar bangunan pura perlu dikendalikan kegiatannya agar tidak mengganggu nilai kesucian pura yang ada; b. peruntukan zona lain di sekitar Tempat Suci/Pura meliputi zona lindung dan zona budidaya meliputi : 1. kegiatan yang diperbolehkan di luar bangunan pura meliputi kegiatan spiritual beserta fasilitas penunjangnya, permukiman pengempon/penyungsung pura, fasilitas perdagangan dan jasa skala lokal dan Kawasan 2. kegiatan yang diperbolehkan dengan syarat di luar bangunan pura meliputi wisata spiritual, wisata budaya dan wisata alam, fasilitas *dharmasala*, *pasraman*, pementasan kesenian, parkir *pemedek*, infrastruktur permukiman, industri kecil kerajinan rumah tangga berbahan sumber daya lokal dan tidak menimbulkan pencemaran lingkungan, fasilitas pariwisata yang tidak menggangu nilai kesucian; dan 3. kegiatan yang tidak diperbolehkan meliputi selain kegiatan yang diperbolehkan dan yang diperbolehkan dengan syarat atau kegiatan yang berpotensi dapat menurunkan nilai kesucian dan menganggu kelestarian lingkungan fisik, lingkungan budaya sekitar kawasan Cagar Budaya. c. Khusus Bangunan yang berada di sekitar pura Khayangan Tiga, Khayangan Desa Lainnya atau zona perlindungan setempat mengikuti ketentuan *Bhisama* Kesucian Pura dengan jarak bangunan dari pagar pembatas pura minimal 25 meter untuk bangunan 1 lantai dan 50 meter
Sub-zona Tanaman Pangan	P-1		
Sub-zona Hortikultura	P-2		
Sub-zona Perkebunan	P-3		
Sub-zona perdagangan dan jasa Skala WP	K-2		
Sub-zona perdagangan dan jasa Skala SWP	K-3		
Zona Perkantoran	KT		
Sub-zona Perumahan Kepadatan Sedang	R-3		
Sub-zona Perumahan Kepadatan Rendah	R-4		

Zona dan Sub Zona		TPZ	Teknik Peraturan Zonasi
Sub-zona SPU Skala Kota Sub-zona SPU Skala Kelurahan Sub-zona SPU Skala RW	SPU-1 SPU-3 SPU-4		untuk bangunan lebih dari 1 lantai, dan 5 (lima) meter khusus bangunan rumah/kegiatan penduduk tradisional setempat yang sudah ada. d. blok bangunan pura bebas dari gangguan blok bangunan lainnya; e. ketinggian bangunan di luar bangunan pura dan penunjangnya tidak lebih dari satu lantai, kecuali memanfaatkan potensi level menurun dari lantai dasar f. pada waktu tertentu akses jalan menuju kawasan dapat diberlakukan tertutup bagi pergerakan menerus g. tersedia jalur alternatif di luar Kawasan h. terlayani akses transportasi, Ruang parkir dan Ruang pejalan kaki yang nyaman sesuai kebutuhan dan skala pelayanan; i. tersedia jaringan energi dan telekomunikasi sesuai kebutuhan; j. tersedia jaringan prasarana lingkungan permukiman; k. tersedia sistem jaringan infrastruktur keamanan; dan l. tersedia sistem mitigasi dan penanganan bencana; 3. Pada tempat suci/pura yang ditetapkan sebagai bangunan cagar budaya, mengikuti ketentuan peraturan bangunan cagar budaya di antaranya : a. pemugaran bangunan bangunan cagar budaya pura mendapatkan rekomendasi dari Instansi terkait cagar budaya dan pengelola pura bersangkutan b. bangunan dilarang dibongkar secara sengaja, dan apabila kondisi fisik bangunan buruk, roboh, terbakar atau tidak layak tegak harus dibangun kembali sama seperti semula sesuai dengan aslinya; c. perubahan bangunan harus dilakukan tanpa mengubah karakter bangunan serta dengan mempertahankan detail dan ornamen bangunan yang penting; d. dalam upaya rehabilitasi dan revitalisasi dimungkinkan adanya perubahan fungsi dan tata ruang dalam asalkan tidak mengubah karakter struktur utama bangunan; e. pengelolaan kawasan cagar budaya melibatkan pihak Pemerintah, Pemerintah Provinsi, Pemerintah Kabupaten, Desa Adat Setempat; f. mengikuti ketentuan peraturan tentang cagar budaya terkait perubahan bangunan, pemugaran maupun penambahan bangunan di dalam Kawasan / bangunan cagar budaya perubahan/pemugaran harus mendapat rekomendasi tim penilai dan persetujuan Bupati.
1. Sub-zona Tanaman Pangan 2. Sub-zona Hortikultura 3. Sub-zona Perkebunan 4. Zona Pariwisata	1. P-1 2. P-2 3. P-3 4. W 5. R-3 6. R-4 7. K-2 8. K-3	TPZ Zona Pertampalan Aturan *(overlay)*	1. TPZ zona pertampalan aturan (overlay) merupakan TPZ yang memberikan fleksibilitas dalam penerapan peraturan zonasi yang berupa pembatasan intensitas pembangunan melalui penerapan dua atau lebih aturan. Dapat diterapkan sebagai bentuk disinsentif pemberian persyaratan tertentu dalam perizinan. 2. TPZ Zona Pertampalan Aturan (*Overlay*) Kawasan Sempadan Jurang, ditekankan kepada penerapan tata bangunan dengan mempertimbangkan keselamatan bangunan dan lingkungan, yaitu:

Zona dan Sub Zona		TPZ	Teknik Peraturan Zonasi
5. Sub-zona Perumahan Kepadatan Sedang 6. Sub-zona Perumahan Kepadatan Rendah 7. Sub-zona perdagangan dan jasa Skala WP 8. Sub-zona perdagangan dan jasa Skala SWP			a. Kawasan Sempadan Jurang dapat dikembangkan untuk kegiatan terbangun apabila dinyatakan stabil setelah melalui kajian teknis bangunan gedung dan kajian lainnya dari tenaga ahli bersertifikasi atau dikeluarkan oleh dinas terkait; b. pendayagunaan Kawasan Sempadan Jurang melalui gali uruk (cut and fill) dilengkapi dengan dokumen kajian teknis dan kajian lingkungan sesuai dengan ketentuan Peraturan Perundang-undangan; c. jurang ditetapkan dengan kriteria Kawasan yang memiliki lereng dengan kemiringan minimum 45% (empat puluh lima persen) terhadap bidang datar, dengan kedalaman minimum 15 (lima belas) meter; d. sempadan jurang berlaku di daerah datar bagian atas dan di daerah datar bagian bawah jurang; e. ketentuan intensitas Pemanfaatan Ruang sangat rendah diutamakan dengan tiang pancang; f. kegiatan pemanfaatan sempadan jurang sebagai atraksi wisata tanpa bangunan berupa wisata alam dan olahraga petualangan harus dilengkapi kajian keamanan dan keselamatan bagi wisatawan serta mendapat izin dari instansi yang berwenang; g. penampilan arsitektur bangunan yang ramah lingkungan.
1. Sub-Zona Perdagangan dan Jasa Skala Skala WP	K-2	TPZ Lainnya	TPZ lainnya merupakan TPZ yang memberikan Teknik pengaturan khusus pada spot obyek wisata *Ceking Rice Terrace* yaitu koridor jalan utama dengan jalur berpemandangan indah dengan ketentuan : 1. Penataan bangunan pada sisi timur jalan tidak menghalangi pemandangan terasering sawah; 2. Ditetapkan pada bangunan yang telah berdiri dan memperoleh ijin membangun sebelum ketentuan ini diberlakukan; 3. Tidak diizinkan menambah bangunan baru serta menambah luas lantai dan tinggi bangunan; 4. Fasade bangunan berkearifan lokal Bali dan dijaga penampilannya; 5. Harus membuka akses bagi publik dan menyediakan jalur pedestrian untuk mengakses obyek wisata dengan jalur minimum 2 (dua) meter.

PJ. BUPATI GIANYAR

ttd

I DEWA TAGEL WIRASA